

# SERVICIO MÉDICO DE LOS TRABAJADORES DE LA EDUCACIÓN

SISTEMA INTEGRAL DE ADMINISTRACIÓN DE PERSONAL - Directorio de Servidores Públicos

Responsable de Generar la Información: Dirección General de Área de Recursos Humanos

Fecha de actualización y/o revisión: 04/04/2024

Responsable de Actualizar la Información: Unidad de Transparencia

Página: 1



## 101227 RENTERIA AMAYA LUZ MIREYA

Región SUR

Municipio GENERAL CEPEDA

Domicilio Oficial CALLE FCO. I. MADERO No. 215 ZONA CENTRO, GENERAL CEPEDA, COAHUILA

Teléfono Oficial (01) 842-425-00-96

Redes sociales oficiales <https://www.facebook.com/servimedisec38/> <https://twitter.com/SMSec38>

Dirección electrónica oficial <https://www.smsec38.gob.mx>

Fecha Ingreso	Cargo	Nivel Tabular	Tipo Empleado	Unidad
01-feb.-1998	PERSONAL MEDICO	MEDICO GENERAL	BASE	MEDICOS



## 101492 MARTINEZ SIFUENTES MIRIAM CECILIA

Región SUR

Municipio GENERAL CEPEDA

Domicilio Oficial CALLE FCO. I. MADERO No. 215 ZONA CENTRO, GENERAL CEPEDA, COAHUILA

Teléfono Oficial (01) 842-425-00-96

Redes sociales oficiales <https://www.facebook.com/servimedisec38/> <https://twitter.com/SMSec38>

Dirección electrónica oficial <https://www.smsec38.gob.mx>

Fecha Ingreso	Cargo	Nivel Tabular	Tipo Empleado	Unidad
01-jun.-2001	PERSONAL MEDICO	MEDICO GENERAL	BASE	MEDICOS



## 101179 CUEVAS GUILLERMO MARIA DEL CARMEN

Región SUR

Municipio GENERAL CEPEDA

Domicilio Oficial CALLE FCO. I. MADERO No. 215 ZONA CENTRO, GENERAL CEPEDA, COAHUILA

Teléfono Oficial (01) 842-425-00-96

Redes sociales oficiales <https://www.facebook.com/servimedisec38/> <https://twitter.com/SMSec38>

Dirección electrónica oficial <https://www.smsec38.gob.mx>

Fecha Ingreso	Cargo	Nivel Tabular	Tipo Empleado	Unidad
01-feb.-1995	PERSONAL ADMINISTRATIV	EMPLEADO ADMINISTRATIVO (A)	BASE	CLINICAS PERIFERICAS



## 101227 RENTERIA AMAYA LUZ MIREYA

Región SUR

Municipio GENERAL CEPEDA

Domicilio Oficial CALLE FCO. I. MADERO No. 215 ZONA CENTRO, GENERAL CEPEDA, COAHUILA

Teléfono Oficial (01) 842-425-00-96

Redes sociales oficiales <https://www.facebook.com/servimedisec38/> <https://twitter.com/SMSec38>

Dirección electrónica oficial <https://www.smsec38.gob.mx>

Fecha Ingreso	Cargo	Nivel Tabular	Tipo Empleado	Unidad
02-oct.-2018	PERSONAL MEDICO	MEDICO GENERAL	SUPLENTE	CLINICAS PERIFERICAS

# SERVICIO MÉDICO DE LOS TRABAJADORES DE LA EDUCACIÓN

SISTEMA INTEGRAL DE ADMINISTRACIÓN DE PERSONAL - Directorio de Servidores Públicos

Responsable de Generar la Información: Dirección General de Área de Recursos Humanos

Fecha de actualización y/o revisión: 04/04/2024

Responsable de Actualizar la Información: Unidad de Transparencia

Página: 2



## 101324 MARTINEZ RODRIGUEZ MOISES

Región SUR

Municipio GENERAL CEPEDA

Domicilio Oficial CALLE FCO. I. MADERO No. 215 ZONA CENTRO, GENERAL CEPEDA, COAHUILA

Teléfono Oficial (01) 842-425-00-96

Redes sociales oficiales <https://www.facebook.com/servimedisec38/> <https://twitter.com/SMSec38>

Dirección electrónica oficial <https://www.smsec38.gob.mx>

Fecha Ingreso	Cargo	Nivel Tabular	Tipo Empleado	Unidad
01-jun.-1999	PERSONAL MANUAL	OFICIAL DE SERVICIOS GENERALES (A)	BASE	CLINICAS PERIFERICAS



## 101521 MATA LOPEZ MARIA DE JESUS

Región SUR

Municipio GENERAL CEPEDA

Domicilio Oficial CALLE FCO. I. MADERO No. 215 ZONA CENTRO, GENERAL CEPEDA, COAHUILA

Teléfono Oficial (01) 842-425-00-96

Redes sociales oficiales <https://www.facebook.com/servimedisec38/> <https://twitter.com/SMSec38>

Dirección electrónica oficial <https://www.smsec38.gob.mx>

Fecha Ingreso	Cargo	Nivel Tabular	Tipo Empleado	Unidad
01-ago.-2002	PERSONAL ADMINISTRATIV	EMPLEADO ADMINISTRATIVO (A)	BASE	CLINICAS PERIFERICAS



## 303569 SANCHEZ RIVERA JESUS EDUARDO

Región SUR

Municipio GENERAL CEPEDA

Domicilio Oficial CALLE FCO. I. MADERO No. 215 ZONA CENTRO, GENERAL CEPEDA, COAHUILA

Teléfono Oficial (01) 842-425-00-96

Redes sociales oficiales <https://www.facebook.com/servimedisec38/> <https://twitter.com/SMSec38>

Dirección electrónica oficial <https://www.smsec38.gob.mx>

Fecha Ingreso	Cargo	Nivel Tabular	Tipo Empleado	Unidad
16-oct.-2010	PERSONAL MANUAL	PERSONAL DE VIGILANCIA-VELADOR	EVENTUAL	CLINICAS PERIFERICAS



## 500438 MARTINEZ DURAN SARAY CAROLINA

Región SUR

Municipio GENERAL CEPEDA

Domicilio Oficial CALLE FCO. I. MADERO No. 215 ZONA CENTRO, GENERAL CEPEDA, COAHUILA

Teléfono Oficial (01) 842-425-00-96

Redes sociales oficiales <https://www.facebook.com/servimedisec38/> <https://twitter.com/SMSec38>

Dirección electrónica oficial <https://www.smsec38.gob.mx>

Fecha Ingreso	Cargo	Nivel Tabular	Tipo Empleado	Unidad
01-feb.-2010	PERSONAL ADMINISTRATIV	EMPLEADO ADMINISTRATIVO (A)	BASE	CLINICAS PERIFERICAS

# SERVICIO MÉDICO DE LOS TRABAJADORES DE LA EDUCACIÓN

SISTEMA INTEGRAL DE ADMINISTRACIÓN DE PERSONAL - Directorio de Servidores Públicos

Responsable de Generar la Información: Dirección General de Área de Recursos Humanos

Fecha de actualización y/o revisión: 04/04/2024

Responsable de Actualizar la Información: Unidad de Transparencia

Página: 3

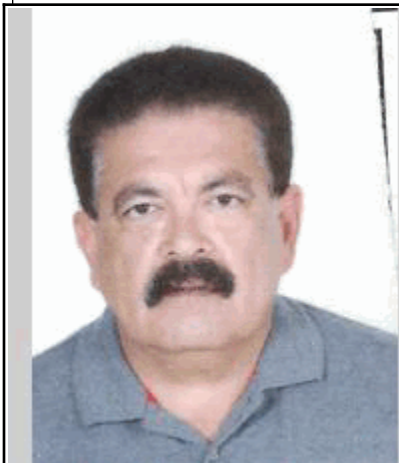

## 100555 VALDEZ LOPEZ JOSE LUIS

Región SUR

Municipio PARRAS

Domicilio Oficial CALLE ING. FCO. DE LA O Y CALZADA S/N, PARRAS, COAHUILA

Teléfono Oficial (01) 842-422-14-02

Redes sociales oficiales <https://www.facebook.com/servimedisec38/> <https://twitter.com/SMSec38>

Dirección electrónica oficial <https://www.smsec38.gob.mx>

Fecha Ingreso	Cargo	Nivel Tabular	Tipo Empleado	Unidad
22-mar.-2018	PERSONAL MEDICO	MEDICO ESPECIALISTA	SUPLENTE	MEDICOS



## 300611 CORONA HERRERA ROSA ISELA

Región SUR

Municipio PARRAS

Domicilio Oficial CALLE ING. FCO. DE LA O Y CALZADA S/N, PARRAS, COAHUILA

Teléfono Oficial (01) 842-422-14-02

Redes sociales oficiales <https://www.facebook.com/servimedisec38/> <https://twitter.com/SMSec38>

Dirección electrónica oficial <https://www.smsec38.gob.mx>

Fecha Ingreso	Cargo	Nivel Tabular	Tipo Empleado	Unidad
01-nov.-1990	PERSONAL MEDICO	MEDICO GENERAL	BASE	MEDICOS
01-ene.-2004	PERSONAL MEDICO	MEDICO GENERAL	SUPLENTE	MEDICOS



## 301549 MAGAÑA LAZARO ERNESTO

Región SUR

Municipio PARRAS

Domicilio Oficial CALLE ING. FCO. DE LA O Y CALZADA S/N, PARRAS, COAHUILA

Teléfono Oficial (01) 842-422-14-02

Redes sociales oficiales <https://www.facebook.com/servimedisec38/> <https://twitter.com/SMSec38>

Dirección electrónica oficial <https://www.smsec38.gob.mx>

Fecha Ingreso	Cargo	Nivel Tabular	Tipo Empleado	Unidad
22-feb.-2007	PERSONAL MEDICO	MEDICO GENERAL	COMISIONADO	MEDICOS



## 500779 PACHUCA GARCIA CECILIA NOHEMI

Región SUR

Municipio PARRAS

Domicilio Oficial CALLE ING. FCO. DE LA O Y CALZADA S/N, PARRAS, COAHUILA

Teléfono Oficial (01) 842-422-14-02

Redes sociales oficiales <https://www.facebook.com/servimedisec38/> <https://twitter.com/SMSec38>

Dirección electrónica oficial <https://www.smsec38.gob.mx>

Fecha Ingreso	Cargo	Nivel Tabular	Tipo Empleado	Unidad
16-oct.-2010	PERSONAL MEDICO	MEDICO GENERAL	SUPLENTE	MEDICOS

# SERVICIO MÉDICO DE LOS TRABAJADORES DE LA EDUCACIÓN

SISTEMA INTEGRAL DE ADMINISTRACIÓN DE PERSONAL - Directorio de Servidores Públicos

Responsable de Generar la Información: Dirección General de Área de Recursos Humanos

Fecha de actualización y/o revisión: 04/04/2024

Responsable de Actualizar la Información: Unidad de Transparencia

Página: 4



## 503307 NATAREN VELAZQUEZ MISAE

Región SUR

Municipio PARRAS

Domicilio Oficial CALLE ING. FCO. DE LA O Y CALZADA S/N, PARRAS, COAHUILA

Teléfono Oficial (01) 842-422-14-02

Redes sociales oficiales <https://www.facebook.com/servimedisec38/> <https://twitter.com/SMSec38>

Dirección electrónica oficial <https://www.smsec38.gob.mx>

Fecha Ingreso	Cargo	Nivel Tabular	Tipo Empleado	Unidad
16-mar.-2020	PERSONAL MEDICO	MEDICO GENERAL	BASE	MEDICOS
16-ago.-2017	PERSONAL MEDICO	MEDICO GENERAL	SUPLENTE	MEDICOS



## 101326 RESENDEZ LUNA BEATRIZ

Región SUR

Municipio PARRAS

Domicilio Oficial CALLE ING. FCO. DE LA O Y CALZADA S/N, PARRAS, COAHUILA

Teléfono Oficial (01) 842-422-14-02

Redes sociales oficiales <https://www.facebook.com/servimedisec38/> <https://twitter.com/SMSec38>

Dirección electrónica oficial <https://www.smsec38.gob.mx>

Fecha Ingreso	Cargo	Nivel Tabular	Tipo Empleado	Unidad
01-jun.-1999	PERSONAL DE ENFERMERIA	ENFERMERO GENERAL A	BASE	CLINICAS PERIFERICAS



## 101327 HERNANDEZ HERNANDEZ MARIA CRISTINA

Región SUR

Municipio PARRAS

Domicilio Oficial CALLE ING. FCO. DE LA O Y CALZADA S/N, PARRAS, COAHUILA

Teléfono Oficial (01) 842-422-14-02

Redes sociales oficiales <https://www.facebook.com/servimedisec38/> <https://twitter.com/SMSec38>

Dirección electrónica oficial <https://www.smsec38.gob.mx>

Fecha Ingreso	Cargo	Nivel Tabular	Tipo Empleado	Unidad
01-jun.-1999	PERSONAL DE ENFERMERIA	ENFERMERO GENERAL A	BASE	CLINICAS PERIFERICAS



## 101334 QUISTIAN CARRILLO NORMA LETICIA

Región SUR

Municipio PARRAS

Domicilio Oficial CALLE ING. FCO. DE LA O Y CALZADA S/N, PARRAS, COAHUILA

Teléfono Oficial (01) 842-422-14-02

Redes sociales oficiales <https://www.facebook.com/servimedisec38/> <https://twitter.com/SMSec38>

Dirección electrónica oficial <https://www.smsec38.gob.mx>

Fecha Ingreso	Cargo	Nivel Tabular	Tipo Empleado	Unidad
01-jun.-1999	PERSONAL DE ENFERMERIA	ENFERMERO GENERAL A	BASE	CLINICAS PERIFERICAS

# SERVICIO MÉDICO DE LOS TRABAJADORES DE LA EDUCACIÓN

SISTEMA INTEGRAL DE ADMINISTRACIÓN DE PERSONAL - Directorio de Servidores Públicos

Responsable de Generar la Información: Dirección General de Área de Recursos Humanos

Fecha de actualización y/o revisión: 04/04/2024

Responsable de Actualizar la Información: Unidad de Transparencia

Página: 5



## 201115 PEÑA HERNANDEZ JOSE JUAN

Región SUR

Municipio PARRAS

Domicilio Oficial CALLE ING. FCO. DE LA O Y CALZADA S/N, PARRAS, COAHUILA

Teléfono Oficial (01) 842-422-14-02

Redes sociales oficiales <https://www.facebook.com/servimedisec38/> <https://twitter.com/SMSecc38>

Dirección electrónica oficial <https://www.smsecc38.gob.mx>

Fecha Ingreso	Cargo	Nivel Tabular	Tipo Empleado	Unidad
01-ene.-2004	PERSONAL MANUAL	OFICIAL DE SERVICIOS GENERALES (A)	BASE	CLINICAS PERIFERICAS



## 201316 NAVARRO ESTRADA ANA MARIA

Región SUR

Municipio PARRAS

Domicilio Oficial CALLE ING. FCO. DE LA O Y CALZADA S/N, PARRAS, COAHUILA

Teléfono Oficial (01) 842-422-14-02

Redes sociales oficiales <https://www.facebook.com/servimedisec38/> <https://twitter.com/SMSecc38>

Dirección electrónica oficial <https://www.smsecc38.gob.mx>

Fecha Ingreso	Cargo	Nivel Tabular	Tipo Empleado	Unidad
09-may.-2006	PERSONAL DE ENFERMERIA	ENFERMERO GENERAL A	BASE	CLINICAS PERIFERICAS



## 201401 GARIBAY AGUILERA MARIA DEL PILAR

Región SUR

Municipio PARRAS

Domicilio Oficial CALLE ING. FCO. DE LA O Y CALZADA S/N, PARRAS, COAHUILA

Teléfono Oficial (01) 842-422-14-02

Redes sociales oficiales <https://www.facebook.com/servimedisec38/> <https://twitter.com/SMSecc38>

Dirección electrónica oficial <https://www.smsecc38.gob.mx>

Fecha Ingreso	Cargo	Nivel Tabular	Tipo Empleado	Unidad
01-may.-2006	PERSONAL DE ENFERMERIA	ENFERMERO GENERAL A	BASE	CLINICAS PERIFERICAS



## 300611 CORONA HERRERA ROSA ISELA

Región SUR

Municipio PARRAS

Domicilio Oficial CALLE ING. FCO. DE LA O Y CALZADA S/N, PARRAS, COAHUILA

Teléfono Oficial (01) 842-422-14-02

Redes sociales oficiales <https://www.facebook.com/servimedisec38/> <https://twitter.com/SMSecc38>

Dirección electrónica oficial <https://www.smsecc38.gob.mx>

Fecha Ingreso	Cargo	Nivel Tabular	Tipo Empleado	Unidad
01-feb.-2016	PERSONAL ADMINISTRATIV	EMPLEADO ADMINISTRATIVO	ESTADO-SERVICI	CLINICAS PERIFERICAS

# SERVICIO MÉDICO DE LOS TRABAJADORES DE LA EDUCACIÓN

SISTEMA INTEGRAL DE ADMINISTRACIÓN DE PERSONAL - Directorio de Servidores Públicos

Responsable de Generar la Información: Dirección General de Área de Recursos Humanos

Fecha de actualización y/o revisión: 04/04/2024

Responsable de Actualizar la Información: Unidad de Transparencia

Página: 6



## 301549 MAGAÑA LAZARO ERNESTO

Región SUR

Municipio PARRAS

Domicilio Oficial CALLE ING. FCO. DE LA O Y CALZADA S/N, PARRAS, COAHUILA

Teléfono Oficial (01) 842-422-14-02

Redes sociales oficiales <https://www.facebook.com/servimedisec38/> <https://twitter.com/SMSec38>

Dirección electrónica oficial <https://www.smsec38.gob.mx>

Fecha Ingreso	Cargo	Nivel Tabular	Tipo Empleado	Unidad
01-feb.-2016	PERSONAL ADMINISTRATIV	EMPLEADO ADMINISTRATIVO	ESTADO-SERVICI	CLINICAS PERIFERICAS



## 301989 GARCIA ALVARADO CARLOS

Región SUR

Municipio PARRAS

Domicilio Oficial CALLE ING. FCO. DE LA O Y CALZADA S/N, PARRAS, COAHUILA

Teléfono Oficial (01) 842-422-14-02

Redes sociales oficiales <https://www.facebook.com/servimedisec38/> <https://twitter.com/SMSec38>

Dirección electrónica oficial <https://www.smsec38.gob.mx>

Fecha Ingreso	Cargo	Nivel Tabular	Tipo Empleado	Unidad
31-ene.-2015	PERSONAL MANUAL	TRABAJ MANUAL Y DE SERV. GRALES	BASE	CLINICAS PERIFERICAS



## 303067 RODRIGUEZ HERRERA EVA MARIA

Región SUR

Municipio PARRAS

Domicilio Oficial CALLE ING. FCO. DE LA O Y CALZADA S/N, PARRAS, COAHUILA

Teléfono Oficial (01) 842-422-14-02

Redes sociales oficiales <https://www.facebook.com/servimedisec38/> <https://twitter.com/SMSec38>

Dirección electrónica oficial <https://www.smsec38.gob.mx>

Fecha Ingreso	Cargo	Nivel Tabular	Tipo Empleado	Unidad
01-oct.-2010	PERSONAL ADMINISTRATIV	EMPLEADO ADMINISTRATIVO (A-B)	BASE	CLINICAS PERIFERICAS



## 500799 MARTINEZ CALDERON BRENDA ESTELA

Región SUR

Municipio PARRAS

Domicilio Oficial CALLE ING. FCO. DE LA O Y CALZADA S/N, PARRAS, COAHUILA

Teléfono Oficial (01) 842-422-14-02

Redes sociales oficiales <https://www.facebook.com/servimedisec38/> <https://twitter.com/SMSec38>

Dirección electrónica oficial <https://www.smsec38.gob.mx>

Fecha Ingreso	Cargo	Nivel Tabular	Tipo Empleado	Unidad
16-nov.-2010	PERSONAL ADMINISTRATIV	EMPLEADO ADMINISTRATIVO (T2)	BASE	CLINICAS PERIFERICAS

# SERVICIO MÉDICO DE LOS TRABAJADORES DE LA EDUCACIÓN

SISTEMA INTEGRAL DE ADMINISTRACIÓN DE PERSONAL - Directorio de Servidores Públicos

Responsable de Generar la Información: Dirección General de Área de Recursos Humanos

Fecha de actualización y/o revisión: 04/04/2024

Responsable de Actualizar la Información: Unidad de Transparencia

Página: 7



## 201413 FARIAS GUTIERREZ IGNACIO DE JESUS

Región SUR

Municipio RAMOS ARIZPE

Domicilio Oficial CALLE OCAMPO NO. 216 ZONA CENTRO, RAMOS ARIZPE, COAHUILA

Teléfono Oficial (01) 844-488-09-89

Redes sociales oficiales <https://www.facebook.com/servimedisec38/> <https://twitter.com/SMSec38>

Dirección electrónica oficial <https://www.smsec38.gob.mx>

Fecha Ingreso	Cargo	Nivel Tabular	Tipo Empleado	Unidad
01-abr.-2007	PERSONAL MEDICO	MEDICO ESPECIALISTA	BASE	MEDICOS



## 201843 CANDIA OYERVIDES MARCO ANTONIO

Región SUR

Municipio RAMOS ARIZPE

Domicilio Oficial CALLE OCAMPO NO. 216 ZONA CENTRO, RAMOS ARIZPE, COAHUILA

Teléfono Oficial (01) 844-488-09-89

Redes sociales oficiales <https://www.facebook.com/servimedisec38/> <https://twitter.com/SMSec38>

Dirección electrónica oficial <https://www.smsec38.gob.mx>

Fecha Ingreso	Cargo	Nivel Tabular	Tipo Empleado	Unidad
01-may.-2021	PERSONAL MEDICO	MEDICO ESPECIALISTA	BASE	MEDICOS

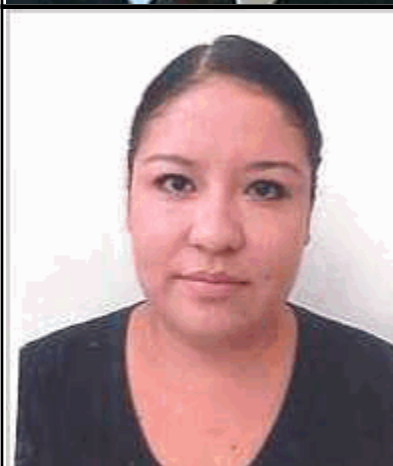

## 503032 RAMIREZ LARA PERLA CRISTINA

Región SUR

Municipio RAMOS ARIZPE

Domicilio Oficial CALLE OCAMPO NO. 216 ZONA CENTRO, RAMOS ARIZPE, COAHUILA

Teléfono Oficial (01) 844-488-09-89

Redes sociales oficiales <https://www.facebook.com/servimedisec38/> <https://twitter.com/SMSec38>

Dirección electrónica oficial <https://www.smsec38.gob.mx>

Fecha Ingreso	Cargo	Nivel Tabular	Tipo Empleado	Unidad
16-oct.-2016	PERSONAL MEDICO	MEDICO GENERAL	BASE	MEDICOS



## 503064 DUEÑEZ VAZQUEZ ELVIA YHAJAIRA

Región SUR

Municipio RAMOS ARIZPE

Domicilio Oficial CALLE OCAMPO NO. 216 ZONA CENTRO, RAMOS ARIZPE, COAHUILA

Teléfono Oficial (01) 844-488-09-89

Redes sociales oficiales <https://www.facebook.com/servimedisec38/> <https://twitter.com/SMSec38>

Dirección electrónica oficial <https://www.smsec38.gob.mx>

Fecha Ingreso	Cargo	Nivel Tabular	Tipo Empleado	Unidad
01-nov.-2019	PERSONAL MEDICO	MEDICO GENERAL	BASE	MEDICOS

# SERVICIO MÉDICO DE LOS TRABAJADORES DE LA EDUCACIÓN

SISTEMA INTEGRAL DE ADMINISTRACIÓN DE PERSONAL - Directorio de Servidores Públicos

Responsable de Generar la Información: Dirección General de Área de Recursos Humanos

Fecha de actualización y/o revisión: 04/04/2024

Responsable de Actualizar la Información: Unidad de Transparencia

Página: 8



## 201673 ESPINOSA FLORES PARIS MAGDIEL

Región SUR

Municipio RAMOS ARIZPE

Domicilio Oficial CALLE OCAMPO NO. 216 ZONA CENTRO, RAMOS ARIZPE, COAHUILA

Teléfono Oficial (01) 844-488-09-89

Redes sociales oficiales <https://www.facebook.com/servimedisec38/> <https://twitter.com/SMSec38>

Dirección electrónica oficial <https://www.smsec38.gob.mx>

Fecha Ingreso	Cargo	Nivel Tabular	Tipo Empleado	Unidad
01-may.-2006	PERSONAL ADMINISTRATIV	ASISTENTE DE JEFE DE DEPARTAMENTO (B)	BASE	CLINICAS PERIFERICAS



## 303798 ACEVEDO CARRANZA MIRNA

Región SUR

Municipio RAMOS ARIZPE

Domicilio Oficial CALLE OCAMPO NO. 216 ZONA CENTRO, RAMOS ARIZPE, COAHUILA

Teléfono Oficial (01) 844-488-09-89

Redes sociales oficiales <https://www.facebook.com/servimedisec38/> <https://twitter.com/SMSec38>

Dirección electrónica oficial <https://www.smsec38.gob.mx>

Fecha Ingreso	Cargo	Nivel Tabular	Tipo Empleado	Unidad
01-feb.-2016	PERSONAL DE ENFERMERIA	ENFERMERO GENERAL A	BASE	CLINICAS PERIFERICAS

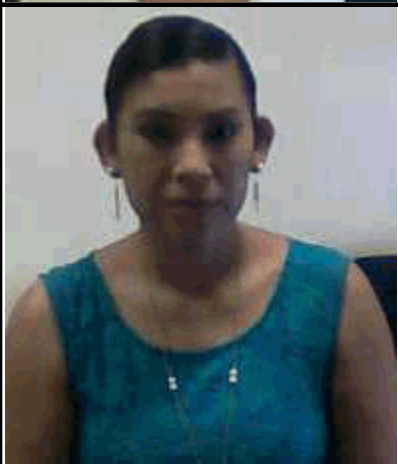

## 503228 RODRIGUEZ LEAL MARIA SAGRARIO

Región SUR

Municipio RAMOS ARIZPE

Domicilio Oficial CALLE OCAMPO NO. 216 ZONA CENTRO, RAMOS ARIZPE, COAHUILA

Teléfono Oficial (01) 844-488-09-89

Redes sociales oficiales <https://www.facebook.com/servimedisec38/> <https://twitter.com/SMSec38>

Dirección electrónica oficial <https://www.smsec38.gob.mx>

Fecha Ingreso	Cargo	Nivel Tabular	Tipo Empleado	Unidad
01-ene.-2022	PERSONAL ADMINISTRATIV	ASISTENTE DE JEFE DE DEPARTAMENTO (A)	BASE	CLINICAS PERIFERICAS



## 101031 GARCIA AGUILAR NORMA IRENE

Región SUR

Municipio SALTILLO

Domicilio Oficial BLVD. LOS ALAMOS No. 3685 Int. 3, SAN JOSE DE LOS CERRITOS, SALTILLO, COAHUILA

Teléfono Oficial (01) 844-438-04-40

Redes sociales oficiales <https://www.facebook.com/servimedisec38/> <https://twitter.com/SMSec38>

Dirección electrónica oficial <https://www.smsec38.gob.mx>

Fecha Ingreso	Cargo	Nivel Tabular	Tipo Empleado	Unidad
01-dic.-1989	PERSONAL ADMINISTRATIV	CONTROL DE GESTION (T)	BASE	OFICINAS CENTRALES



# SERVICIO MÉDICO DE LOS TRABAJADORES DE LA EDUCACIÓN

SISTEMA INTEGRAL DE ADMINISTRACIÓN DE PERSONAL - Directorio de Servidores Públicos

Responsable de Generar la Información: Dirección General de Área de Recursos Humanos

Fecha de actualización y/o revisión: 04/04/2024

Responsable de Actualizar la Información: Unidad de Transparencia

Página: 9



## 101119 LOPEZ CARRILLO ZULEMA

Región SUR

Municipio SALTILLO

Domicilio Oficial BLVD. LOS ALAMOS No. 3685 Int. 3, SAN JOSE DE LOS CERRITOS, SALTILLO, COAHUILA

Teléfono Oficial (01) 844-438-04-40

Redes sociales oficiales <https://www.facebook.com/servimedisec38/> <https://twitter.com/SMSecc38>

Dirección electrónica oficial <https://www.smsecc38.gob.mx>

Fecha Ingreso	Cargo	Nivel Tabular	Tipo Empleado	Unidad
16-nov.-1992	PERSONAL ADMINISTRATIV	JEFE DE DEPARTAMENTO (C)	BASE	OFICINAS CENTRALES



## 101123 ALEMAN RODRIGUEZ ALIZELA

Región SUR

Municipio SALTILLO

Domicilio Oficial BLVD. LOS ALAMOS No. 3685 Int. 3, SAN JOSE DE LOS CERRITOS, SALTILLO, COAHUILA

Teléfono Oficial (01) 844-438-04-40

Redes sociales oficiales <https://www.facebook.com/servimedisec38/> <https://twitter.com/SMSecc38>

Dirección electrónica oficial <https://www.smsecc38.gob.mx>

Fecha Ingreso	Cargo	Nivel Tabular	Tipo Empleado	Unidad
01-may.-1993	PERSONAL ADMINISTRATIV	JEFE DE DEPARTAMENTO DE SISTEMAS	BASE	OFICINAS CENTRALES



## 101131 ZUÑIGA SANCHEZ JOSE LUIS

Región SUR

Municipio SALTILLO

Domicilio Oficial BLVD. LOS ALAMOS No. 3685 Int. 3, SAN JOSE DE LOS CERRITOS, SALTILLO, COAHUILA

Teléfono Oficial (01) 844-438-04-40

Redes sociales oficiales <https://www.facebook.com/servimedisec38/> <https://twitter.com/SMSecc38>

Dirección electrónica oficial <https://www.smsecc38.gob.mx>

Fecha Ingreso	Cargo	Nivel Tabular	Tipo Empleado	Unidad
15-jun.-1993	PERSONAL ADMINISTRATIV	EMPLEADO ADMINISTRATIVO (T7)	BASE	OFICINAS CENTRALES
01-jul.-2012	PERSONAL MANUAL	OFICIAL DE SERVICIOS GENERALES (A)	BASE	OFICINAS CENTRALES



## 101135 NAVA RAMOS JUANA MARIA

Región SUR

Municipio SALTILLO

Domicilio Oficial BLVD. LOS ALAMOS No. 3685 Int. 3, SAN JOSE DE LOS CERRITOS, SALTILLO, COAHUILA

Teléfono Oficial (01) 844-438-04-40

Redes sociales oficiales <https://www.facebook.com/servimedisec38/> <https://twitter.com/SMSecc38>

Dirección electrónica oficial <https://www.smsecc38.gob.mx>

Fecha Ingreso	Cargo	Nivel Tabular	Tipo Empleado	Unidad
01-sep.-1993	PERSONAL ADMINISTRATIV	COORDINADOR DE CONTABILIDADES	BASE	OFICINAS CENTRALES
01-ene.-2018	PERSONAL ADMINISTRATIV	EMPLEADO ADMINISTRATIVO (A-B)	BASE	OFICINAS CENTRALES

# SERVICIO MÉDICO DE LOS TRABAJADORES DE LA EDUCACIÓN

SISTEMA INTEGRAL DE ADMINISTRACIÓN DE PERSONAL - Directorio de Servidores Públicos

Responsable de Generar la Información: Dirección General de Área de Recursos Humanos

Fecha de actualización y/o revisión: 04/04/2024

Responsable de Actualizar la Información: Unidad de Transparencia

Página: 10



## 101152 CAMPOS MARTINEZ JESUS

Región SUR

Municipio SALTILLO

Domicilio Oficial BLVD. LOS ALAMOS No. 3685 Int. 3, SAN JOSE DE LOS CERRITOS, SALTILLO, COAHUILA

Teléfono Oficial (01) 844-438-04-40

Redes sociales oficiales <https://www.facebook.com/servimedisec38/> <https://twitter.com/SMSec38>

Dirección electrónica oficial <https://www.smsec38.gob.mx>

Fecha Ingreso	Cargo	Nivel Tabular	Tipo Empleado	Unidad
01-nov.-1988	PERSONAL ADMINISTRATIV	JEFE DE DEPARTAMENTO DE SISTEMAS	BASE	OFICINAS CENTRALES

## 101155 RODRIGUEZ VAZQUEZ JOSE

Región SUR

Municipio SALTILLO

Domicilio Oficial BLVD. LOS ALAMOS No. 3685 Int. 3, SAN JOSE DE LOS CERRITOS, SALTILLO, COAHUILA

Teléfono Oficial (01) 844-438-04-40

Redes sociales oficiales <https://www.facebook.com/servimedisec38/> <https://twitter.com/SMSec38>

Dirección electrónica oficial <https://www.smsec38.gob.mx>

Fecha Ingreso	Cargo	Nivel Tabular	Tipo Empleado	Unidad
01-mar.-1989	PERSONAL MANUAL	OFICIAL DE SERVICIOS GENERALES (B)	BASE	OFICINAS CENTRALES
16-feb.-2013	PERSONAL MANUAL	OFICIAL DE SERVICIOS GENERALES (B)	BASE	OFICINAS CENTRALES



## 101161 HERNANDEZ NUÑEZ CLAUDIA CRISTINA

Región SUR

Municipio SALTILLO

Domicilio Oficial BLVD. LOS ALAMOS No. 3685 Int. 3, SAN JOSE DE LOS CERRITOS, SALTILLO, COAHUILA

Teléfono Oficial (01) 844-438-04-40

Redes sociales oficiales <https://www.facebook.com/servimedisec38/> <https://twitter.com/SMSec38>

Dirección electrónica oficial <https://www.smsec38.gob.mx>

Fecha Ingreso	Cargo	Nivel Tabular	Tipo Empleado	Unidad
01-oct.-1994	PERSONAL ADMINISTRATIV	CONTADOR (B)	BASE	OFICINAS CENTRALES



## 101211 RANGEL RODRIGUEZ MA. FELIX

Región SUR

Municipio SALTILLO

Domicilio Oficial BLVD. LOS ALAMOS No. 3685 Int. 3, SAN JOSE DE LOS CERRITOS, SALTILLO, COAHUILA

Teléfono Oficial (01) 844-438-04-40

Redes sociales oficiales <https://www.facebook.com/servimedisec38/> <https://twitter.com/SMSec38>

Dirección electrónica oficial <https://www.smsec38.gob.mx>

Fecha Ingreso	Cargo	Nivel Tabular	Tipo Empleado	Unidad
06-feb.-2019	COMISIONADO	SUBDIRECCIÓN DE PROVEEDURÍA	CONFIANZA	OFICINAS CENTRALES
16-ago.-1997	PERSONAL ADMINISTRATIV	ASISTENTE DE JEFE DE DEPARTAMENTO ESP	BASE	OFICINAS CENTRALES
01-mar.-2016	PERSONAL ADMINISTRATIV	EMPLEADO ADMINISTRATIVO (A)	BASE	OFICINAS CENTRALES

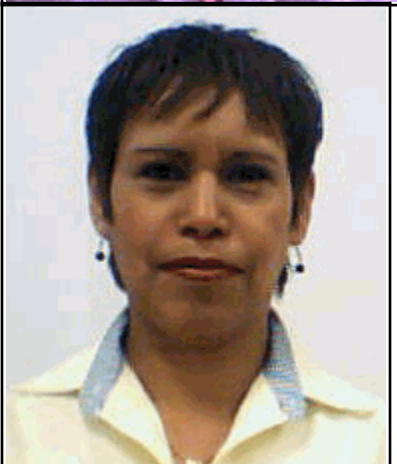

# SERVICIO MÉDICO DE LOS TRABAJADORES DE LA EDUCACIÓN

SISTEMA INTEGRAL DE ADMINISTRACIÓN DE PERSONAL - Directorio de Servidores Públicos

Responsable de Generar la Información: Dirección General de Área de Recursos Humanos

Fecha de actualización y/o revisión: 04/04/2024

Responsable de Actualizar la Información: Unidad de Transparencia

Página: 11



## 101229 VALDES MARTINEZ JUANA

Región SUR

Municipio SALTILLO

Domicilio Oficial BLVD. LOS ALAMOS No. 3685 Int. 3, SAN JOSE DE LOS CERRITOS, SALTILLO, COAHUILA

Teléfono Oficial (01) 844-438-04-40

Redes sociales oficiales <https://www.facebook.com/servimedisec38/> <https://twitter.com/SMSecc38>

Dirección electrónica oficial <https://www.smsecc38.gob.mx>

Fecha Ingreso	Cargo	Nivel Tabular	Tipo Empleado	Unidad
06-feb.-2019	COMISIONADO	SUBDIRECCIÓN DE CONTABILIDAD Y TABULA	CONFIANZA	OFICINAS CENTRALES
16-feb.-1998	PERSONAL ADMINISTRATIV	COORDINADOR DE CONTABILIDADES	BASE	OFICINAS CENTRALES



## 101294 SAUCEDO ESCOBEDO DORA ELIA

Región SUR

Municipio SALTILLO

Domicilio Oficial BLVD. LOS ALAMOS No. 3685 Int. 3, SAN JOSE DE LOS CERRITOS, SALTILLO, COAHUILA

Teléfono Oficial (01) 844-438-04-40

Redes sociales oficiales <https://www.facebook.com/servimedisec38/> <https://twitter.com/SMSecc38>

Dirección electrónica oficial <https://www.smsecc38.gob.mx>

Fecha Ingreso	Cargo	Nivel Tabular	Tipo Empleado	Unidad
01-sep.-1998	PERSONAL ADMINISTRATIV	JEFE DE DEPARTAMENTO (A)	BASE	OFICINAS CENTRALES



## 101328 ARZOLA HERNANDEZ ADRIANA ELIZABETH

Región SUR

Municipio SALTILLO

Domicilio Oficial BLVD. LOS ALAMOS No. 3685 Int. 3, SAN JOSE DE LOS CERRITOS, SALTILLO, COAHUILA

Teléfono Oficial (01) 844-438-04-40

Redes sociales oficiales <https://www.facebook.com/servimedisec38/> <https://twitter.com/SMSecc38>

Dirección electrónica oficial <https://www.smsecc38.gob.mx>

Fecha Ingreso	Cargo	Nivel Tabular	Tipo Empleado	Unidad
01-jun.-1999	PERSONAL ADMINISTRATIV	ASISTENTE DE JEFE DE DEPARTAMENTO ESP	BASE	OFICINAS CENTRALES



## 101357 CEDILLO RODRIGUEZ JUAN CARLOS

Región SUR

Municipio SALTILLO

Domicilio Oficial BLVD. LOS ALAMOS No. 3685 Int. 3, SAN JOSE DE LOS CERRITOS, SALTILLO, COAHUILA

Teléfono Oficial (01) 844-438-04-40

Redes sociales oficiales <https://www.facebook.com/servimedisec38/> <https://twitter.com/SMSecc38>

Dirección electrónica oficial <https://www.smsecc38.gob.mx>

Fecha Ingreso	Cargo	Nivel Tabular	Tipo Empleado	Unidad
01-feb.-2000	PERSONAL ADMINISTRATIV	JEFE DE DEPARTAMENTO DE SISTEMAS	BASE	OFICINAS CENTRALES

# SERVICIO MÉDICO DE LOS TRABAJADORES DE LA EDUCACIÓN

SISTEMA INTEGRAL DE ADMINISTRACIÓN DE PERSONAL - Directorio de Servidores Públicos

Responsable de Generar la Información: Dirección General de Área de Recursos Humanos

Fecha de actualización y/o revisión: 04/04/2024

Responsable de Actualizar la Información: Unidad de Transparencia

Página: 12



## 101361 JIMENEZ MARTINEZ RAUL

Región SUR

Municipio SALTILLO

Domicilio Oficial BLVD. LOS ALAMOS No. 3685 Int. 3, SAN JOSE DE LOS CERRITOS, SALTILLO, COAHUILA

Teléfono Oficial (01) 844-438-04-40

Redes sociales oficiales <https://www.facebook.com/servimedisec38/> <https://twitter.com/SMSec38>

Dirección electrónica oficial <https://www.smsec38.gob.mx>

Fecha Ingreso	Cargo	Nivel Tabular	Tipo Empleado	Unidad
01-ene.-2000	PERSONAL ADMINISTRATIV	JEFE DE DEPARTAMENTO DE SISTEMAS	BASE	OFICINAS CENTRALES



## 101362 DE LEON VENEGAS HECTOR

Región SUR

Municipio SALTILLO

Domicilio Oficial BLVD. LOS ALAMOS No. 3685 Int. 3, SAN JOSE DE LOS CERRITOS, SALTILLO, COAHUILA

Teléfono Oficial (01) 844-438-04-40

Redes sociales oficiales <https://www.facebook.com/servimedisec38/> <https://twitter.com/SMSec38>

Dirección electrónica oficial <https://www.smsec38.gob.mx>

Fecha Ingreso	Cargo	Nivel Tabular	Tipo Empleado	Unidad
16-mar.-2000	PERSONAL ADMINISTRATIV	PROFESIONAL DE SISTEMAS (E)	BASE	OFICINAS CENTRALES



## 101363 MORENO MARTINEZ MARIA DE LOS ANGELES

Región SUR

Municipio SALTILLO

Domicilio Oficial BLVD. LOS ALAMOS No. 3685 Int. 3, SAN JOSE DE LOS CERRITOS, SALTILLO, COAHUILA

Teléfono Oficial (01) 844-438-04-40

Redes sociales oficiales <https://www.facebook.com/servimedisec38/> <https://twitter.com/SMSec38>

Dirección electrónica oficial <https://www.smsec38.gob.mx>

Fecha Ingreso	Cargo	Nivel Tabular	Tipo Empleado	Unidad
16-mar.-2000	PERSONAL ADMINISTRATIV	CONTADOR GENERAL	BASE	OFICINAS CENTRALES

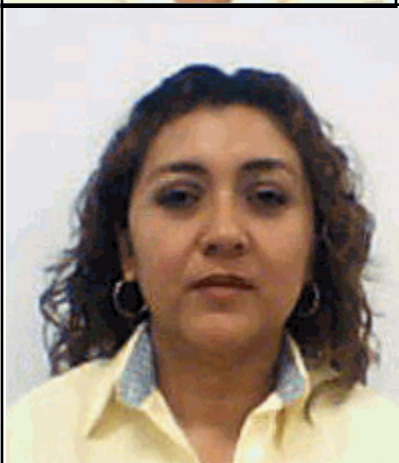

## 101365 TELLEZ ROMERO GLORIA ADRIANA

Región SUR

Municipio SALTILLO

Domicilio Oficial BLVD. LOS ALAMOS No. 3685 Int. 3, SAN JOSE DE LOS CERRITOS, SALTILLO, COAHUILA

Teléfono Oficial (01) 844-438-04-40

Redes sociales oficiales <https://www.facebook.com/servimedisec38/> <https://twitter.com/SMSec38>

Dirección electrónica oficial <https://www.smsec38.gob.mx>

Fecha Ingreso	Cargo	Nivel Tabular	Tipo Empleado	Unidad
16-mar.-2000	PERSONAL ADMINISTRATIV	COORDINADOR DE CONTABILIDADES	BASE	OFICINAS CENTRALES

# SERVICIO MÉDICO DE LOS TRABAJADORES DE LA EDUCACIÓN

SISTEMA INTEGRAL DE ADMINISTRACIÓN DE PERSONAL - Directorio de Servidores Públicos

Responsable de Generar la Información: Dirección General de Área de Recursos Humanos

Fecha de actualización y/o revisión: 04/04/2024

Responsable de Actualizar la Información: Unidad de Transparencia

Página: 13



## 101401 DE LA FUENTE ALVEAR MAYELA

Región SUR

Municipio SALTILLO

Domicilio Oficial BLVD. LOS ALAMOS No. 3685 Int. 3, SAN JOSE DE LOS CERRITOS, SALTILLO, COAHUILA

Teléfono Oficial (01) 844-438-04-40

Redes sociales oficiales <https://www.facebook.com/servimedisec38/> <https://twitter.com/SMSecc38>

Dirección electrónica oficial <https://www.smsecc38.gob.mx>

Fecha Ingreso	Cargo	Nivel Tabular	Tipo Empleado	Unidad
16-oct.-2000	PERSONAL ADMINISTRATIV	AUDITOR INTERNO CONTABLE - ADMINISTR	BASE	OFICINAS CENTRALES



## 101402 NAVARRO RAMIREZ ISELA JOSEFINA

Región SUR

Municipio SALTILLO

Domicilio Oficial BLVD. LOS ALAMOS No. 3685 Int. 3, SAN JOSE DE LOS CERRITOS, SALTILLO, COAHUILA

Teléfono Oficial (01) 844-438-04-40

Redes sociales oficiales <https://www.facebook.com/servimedisec38/> <https://twitter.com/SMSecc38>

Dirección electrónica oficial <https://www.smsecc38.gob.mx>

Fecha Ingreso	Cargo	Nivel Tabular	Tipo Empleado	Unidad
16-may.-2019	COMISIONADO	SUBDIRECCIÓN DE CONTABILIDAD DE OF. C	CONFIANZA	OFICINAS CENTRALES
16-oct.-2000	PERSONAL ADMINISTRATIV	COORDINADOR DE CONTABILIDADES	BASE	OFICINAS CENTRALES



## 101403 FERNANDEZ FLORES JACKELINE ELIZABETH

Región SUR

Municipio SALTILLO

Domicilio Oficial BLVD. LOS ALAMOS No. 3685 Int. 3, SAN JOSE DE LOS CERRITOS, SALTILLO, COAHUILA

Teléfono Oficial (01) 844-438-04-40

Redes sociales oficiales <https://www.facebook.com/servimedisec38/> <https://twitter.com/SMSecc38>

Dirección electrónica oficial <https://www.smsecc38.gob.mx>

Fecha Ingreso	Cargo	Nivel Tabular	Tipo Empleado	Unidad
01-abr.-2023	COMISIONADO	DIRECCIÓN DE ÁREA DE APOYO TÉCNICO Y D	CONFIANZA	OFICINAS CENTRALES
16-oct.-2000	PERSONAL ADMINISTRATIV	JEFE DE DEPARTAMENTO DE SISTEMAS	BASE	OFICINAS CENTRALES



## 101406 CAZARES TAPIA JESUS SERGIO

Región SUR

Municipio SALTILLO

Domicilio Oficial BLVD. LOS ALAMOS No. 3685 Int. 3, SAN JOSE DE LOS CERRITOS, SALTILLO, COAHUILA

Teléfono Oficial (01) 844-438-04-40

Redes sociales oficiales <https://www.facebook.com/servimedisec38/> <https://twitter.com/SMSecc38>

Dirección electrónica oficial <https://www.smsecc38.gob.mx>

Fecha Ingreso	Cargo	Nivel Tabular	Tipo Empleado	Unidad
16-oct.-2000	PERSONAL MANUAL	OFICIAL DE SERVICIOS GENERALES (C)	BASE	OFICINAS CENTRALES

# SERVICIO MÉDICO DE LOS TRABAJADORES DE LA EDUCACIÓN

SISTEMA INTEGRAL DE ADMINISTRACIÓN DE PERSONAL - Directorio de Servidores Públicos

Responsable de Generar la Información: Dirección General de Área de Recursos Humanos

Fecha de actualización y/o revisión: 04/04/2024

Responsable de Actualizar la Información: Unidad de Transparencia

Página: 14



## 101409 HERNANDEZ DANIEL FRANCISCA

Región SUR

Municipio SALTILLO

Domicilio Oficial BLVD. LOS ALAMOS No. 3685 Int. 3, SAN JOSE DE LOS CERRITOS, SALTILLO, COAHUILA

Teléfono Oficial (01) 844-438-04-40

Redes sociales oficiales <https://www.facebook.com/servimedisec38/> <https://twitter.com/SMSecc38>

Dirección electrónica oficial <https://www.smsecc38.gob.mx>

Fecha Ingreso	Cargo	Nivel Tabular	Tipo Empleado	Unidad
16-oct.-2000	PERSONAL MANUAL	OFICIAL DE SERVICIOS GENERALES (C)	BASE	OFICINAS CENTRALES



## 101418 CORPUS PRADO DALIA ELIZABETH

Región SUR

Municipio SALTILLO

Domicilio Oficial BLVD. LOS ALAMOS No. 3685 Int. 3, SAN JOSE DE LOS CERRITOS, SALTILLO, COAHUILA

Teléfono Oficial (01) 844-438-04-40

Redes sociales oficiales <https://www.facebook.com/servimedisec38/> <https://twitter.com/SMSecc38>

Dirección electrónica oficial <https://www.smsecc38.gob.mx>

Fecha Ingreso	Cargo	Nivel Tabular	Tipo Empleado	Unidad
06-feb.-2019	COMISIONADO	DIRECCIÓN DE ÁREA DE CONTABILIDAD	CONFIANZA	OFICINAS CENTRALES
16-oct.-2000	PERSONAL ADMINISTRATIV	COORDINADOR DE CONTABILIDADES	BASE	OFICINAS CENTRALES



## 101420 RUIZ GARCIA ROSARIO ISABEL

Región SUR

Municipio SALTILLO

Domicilio Oficial BLVD. LOS ALAMOS No. 3685 Int. 3, SAN JOSE DE LOS CERRITOS, SALTILLO, COAHUILA

Teléfono Oficial (01) 844-438-04-40

Redes sociales oficiales <https://www.facebook.com/servimedisec38/> <https://twitter.com/SMSecc38>

Dirección electrónica oficial <https://www.smsecc38.gob.mx>

Fecha Ingreso	Cargo	Nivel Tabular	Tipo Empleado	Unidad
16-oct.-2000	PERSONAL ADMINISTRATIV	CONTADOR (C)	BASE	OFICINAS CENTRALES



## 101421 REYES GONZALEZ MARIA DE JESUS

Región SUR

Municipio SALTILLO

Domicilio Oficial BLVD. LOS ALAMOS No. 3685 Int. 3, SAN JOSE DE LOS CERRITOS, SALTILLO, COAHUILA

Teléfono Oficial (01) 844-438-04-40

Redes sociales oficiales <https://www.facebook.com/servimedisec38/> <https://twitter.com/SMSecc38>

Dirección electrónica oficial <https://www.smsecc38.gob.mx>

Fecha Ingreso	Cargo	Nivel Tabular	Tipo Empleado	Unidad
16-oct.-2000	PERSONAL ADMINISTRATIV	JEFE DE DEPARTAMENTO (A)	BASE	OFICINAS CENTRALES

# SERVICIO MÉDICO DE LOS TRABAJADORES DE LA EDUCACIÓN

SISTEMA INTEGRAL DE ADMINISTRACIÓN DE PERSONAL - Directorio de Servidores Públicos

Responsable de Generar la Información: Dirección General de Área de Recursos Humanos

Fecha de actualización y/o revisión: 04/04/2024

Responsable de Actualizar la Información: Unidad de Transparencia

Página: 15

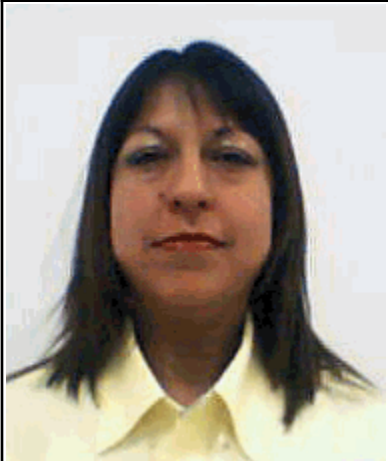

## 101468 OLIVO SANCHEZ MARIA ESTELA ELIZABETH

Región SUR

Municipio SALTILLO

Domicilio Oficial BLVD. LOS ALAMOS No. 3685 Int. 3, SAN JOSE DE LOS CERRITOS, SALTILLO, COAHUILA

Teléfono Oficial (01) 844-438-04-40

Redes sociales oficiales <https://www.facebook.com/servimedisec38/> <https://twitter.com/SMSec38>

Dirección electrónica oficial <https://www.smsec38.gob.mx>

Fecha Ingreso	Cargo	Nivel Tabular	Tipo Empleado	Unidad
16-nov.-2000	PERSONAL ADMINISTRATIV	JEFE DE DEPARTAMENTO (A)	BASE	OFICINAS CENTRALES



## 101481 LIZARRAGA TORRES LIZETH

Región SUR

Municipio SALTILLO

Domicilio Oficial BLVD. LOS ALAMOS No. 3685 Int. 3, SAN JOSE DE LOS CERRITOS, SALTILLO, COAHUILA

Teléfono Oficial (01) 844-438-04-40

Redes sociales oficiales <https://www.facebook.com/servimedisec38/> <https://twitter.com/SMSec38>

Dirección electrónica oficial <https://www.smsec38.gob.mx>

Fecha Ingreso	Cargo	Nivel Tabular	Tipo Empleado	Unidad
01-feb.-2001	PERSONAL ADMINISTRATIV	CONTADOR (A)	BASE	OFICINAS CENTRALES



## 101497 ESPINOSA GARCIA TERESO DE JESUS

Región SUR

Municipio SALTILLO

Domicilio Oficial BLVD. LOS ALAMOS No. 3685 Int. 3, SAN JOSE DE LOS CERRITOS, SALTILLO, COAHUILA

Teléfono Oficial (01) 844-438-04-40

Redes sociales oficiales <https://www.facebook.com/servimedisec38/> <https://twitter.com/SMSec38>

Dirección electrónica oficial <https://www.smsec38.gob.mx>

Fecha Ingreso	Cargo	Nivel Tabular	Tipo Empleado	Unidad
01-nov.-2001	PERSONAL ADMINISTRATIV	ASISTENTE DE JEFE DE DEPARTAMENTO ESP	BASE	OFICINAS CENTRALES

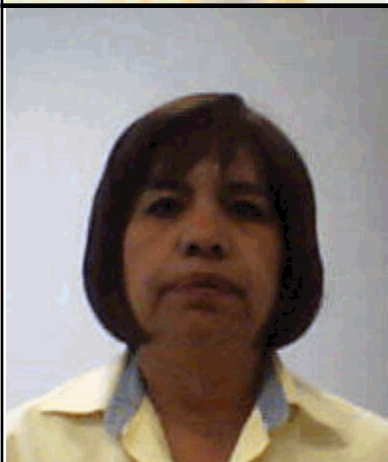

## 101499 RAMOS LOPEZ MARTHA LETICIA

Región SUR

Municipio SALTILLO

Domicilio Oficial BLVD. LOS ALAMOS No. 3685 Int. 3, SAN JOSE DE LOS CERRITOS, SALTILLO, COAHUILA

Teléfono Oficial (01) 844-438-04-40

Redes sociales oficiales <https://www.facebook.com/servimedisec38/> <https://twitter.com/SMSec38>

Dirección electrónica oficial <https://www.smsec38.gob.mx>

Fecha Ingreso	Cargo	Nivel Tabular	Tipo Empleado	Unidad
01-nov.-2001	PERSONAL ADMINISTRATIV	JEFE DE DEPARTAMENTO (C)	BASE	OFICINAS CENTRALES

# SERVICIO MÉDICO DE LOS TRABAJADORES DE LA EDUCACIÓN

SISTEMA INTEGRAL DE ADMINISTRACIÓN DE PERSONAL - Directorio de Servidores Públicos

Responsable de Generar la Información: Dirección General de Área de Recursos Humanos

Fecha de actualización y/o revisión: 04/04/2024

Responsable de Actualizar la Información: Unidad de Transparencia

Página: 16



## 101503 REYNA TOVAR ABEL

Región SUR

Municipio SALTILLO

Domicilio Oficial BLVD. LOS ALAMOS No. 3685 Int. 3, SAN JOSE DE LOS CERRITOS, SALTILLO, COAHUILA

Teléfono Oficial (01) 844-438-04-40

Redes sociales oficiales <https://www.facebook.com/servimedisec38/> <https://twitter.com/SMSecc38>

Dirección electrónica oficial <https://www.smsecc38.gob.mx>

Fecha Ingreso	Cargo	Nivel Tabular	Tipo Empleado	Unidad
06-feb.-2019	COMISIONADO	DIRECCIÓN DE ÁREA DE PERSONAL	CONFIANZA	OFICINAS CENTRALES



## 101527 VALDEZ ALONZO MARIA MONZERRAT

Región SUR

Municipio SALTILLO

Domicilio Oficial BLVD. LOS ALAMOS No. 3685 Int. 3, SAN JOSE DE LOS CERRITOS, SALTILLO, COAHUILA

Teléfono Oficial (01) 844-438-04-40

Redes sociales oficiales <https://www.facebook.com/servimedisec38/> <https://twitter.com/SMSecc38>

Dirección electrónica oficial <https://www.smsecc38.gob.mx>

Fecha Ingreso	Cargo	Nivel Tabular	Tipo Empleado	Unidad
01-dic.-2000	PERSONAL ADMINISTRATIV	JEFE DE DEPARTAMENTO DE SISTEMAS	BASE	OFICINAS CENTRALES



## 101531 AVILES HILARIO JESUS FERNANDO

Región SUR

Municipio SALTILLO

Domicilio Oficial BLVD. LOS ALAMOS No. 3685 Int. 3, SAN JOSE DE LOS CERRITOS, SALTILLO, COAHUILA

Teléfono Oficial (01) 844-438-04-40

Redes sociales oficiales <https://www.facebook.com/servimedisec38/> <https://twitter.com/SMSecc38>

Dirección electrónica oficial <https://www.smsecc38.gob.mx>

Fecha Ingreso	Cargo	Nivel Tabular	Tipo Empleado	Unidad
01-oct.-2000	PERSONAL ADMINISTRATIV	PROFESIONAL EN SISTEMAS (C)	BASE	OFICINAS CENTRALES



## 101533 ORTEGA DE LA ROSA LUIS ANTONIO

Región SUR

Municipio SALTILLO

Domicilio Oficial BLVD. LOS ALAMOS No. 3685 Int. 3, SAN JOSE DE LOS CERRITOS, SALTILLO, COAHUILA

Teléfono Oficial (01) 844-438-04-40

Redes sociales oficiales <https://www.facebook.com/servimedisec38/> <https://twitter.com/SMSecc38>

Dirección electrónica oficial <https://www.smsecc38.gob.mx>

Fecha Ingreso	Cargo	Nivel Tabular	Tipo Empleado	Unidad
01-nov.-1997	PERSONAL ADMINISTRATIV	JEFE DEL DEPTO.DE COORDINACION DE CLI	BASE	OFICINAS CENTRALES



# SERVICIO MÉDICO DE LOS TRABAJADORES DE LA EDUCACIÓN

SISTEMA INTEGRAL DE ADMINISTRACIÓN DE PERSONAL - Directorio de Servidores Públicos

Responsable de Generar la Información: Dirección General de Área de Recursos Humanos

Fecha de actualización y/o revisión: 04/04/2024

Responsable de Actualizar la Información: Unidad de Transparencia

Página: 17

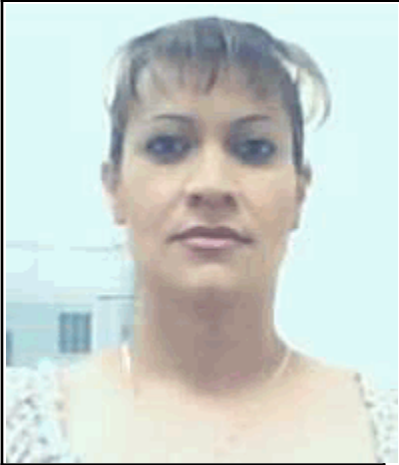

## 101536 ARREDONDO BERNAL ANA LAURA

Región SUR

Municipio SALTILLO

Domicilio Oficial BLVD. LOS ALAMOS No. 3685 Int. 3, SAN JOSE DE LOS CERRITOS, SALTILLO, COAHUILA

Teléfono Oficial (01) 844-438-04-40

Redes sociales oficiales <https://www.facebook.com/servimedisec38/> <https://twitter.com/SMSec38>

Dirección electrónica oficial <https://www.smsec38.gob.mx>

Fecha Ingreso	Cargo	Nivel Tabular	Tipo Empleado	Unidad
31-ago.-1999	PERSONAL ADMINISTRATIV	JEFE DE DEPARTAMENTO (C)	BASE	OFICINAS CENTRALES



## 101537 DAVILA VALDES JESUS ARMANDO

Región SUR

Municipio SALTILLO

Domicilio Oficial BLVD. LOS ALAMOS No. 3685 Int. 3, SAN JOSE DE LOS CERRITOS, SALTILLO, COAHUILA

Teléfono Oficial (01) 844-438-04-40

Redes sociales oficiales <https://www.facebook.com/servimedisec38/> <https://twitter.com/SMSec38>

Dirección electrónica oficial <https://www.smsec38.gob.mx>

Fecha Ingreso	Cargo	Nivel Tabular	Tipo Empleado	Unidad
01-feb.-2003	PERSONAL ADMINISTRATIV	ASISTENTE DE JEFE DE DEPARTAMENTO (A)	BASE	OFICINAS CENTRALES



## 101539 PEREZ GAYTAN MARCELA GUADALUPE

Región SUR

Municipio SALTILLO

Domicilio Oficial BLVD. LOS ALAMOS No. 3685 Int. 3, SAN JOSE DE LOS CERRITOS, SALTILLO, COAHUILA

Teléfono Oficial (01) 844-438-04-40

Redes sociales oficiales <https://www.facebook.com/servimedisec38/> <https://twitter.com/SMSec38>

Dirección electrónica oficial <https://www.smsec38.gob.mx>

Fecha Ingreso	Cargo	Nivel Tabular	Tipo Empleado	Unidad
01-feb.-2003	PERSONAL ADMINISTRATIV	CONTADOR (A)	BASE	OFICINAS CENTRALES



## 101543 OVIEDO SAUCEDO JOSE ANTONIO

Región SUR

Municipio SALTILLO

Domicilio Oficial BLVD. LOS ALAMOS No. 3685 Int. 3, SAN JOSE DE LOS CERRITOS, SALTILLO, COAHUILA

Teléfono Oficial (01) 844-438-04-40

Redes sociales oficiales <https://www.facebook.com/servimedisec38/> <https://twitter.com/SMSec38>

Dirección electrónica oficial <https://www.smsec38.gob.mx>

Fecha Ingreso	Cargo	Nivel Tabular	Tipo Empleado	Unidad
16-mar.-2003	PERSONAL ADMINISTRATIV	ASISTENTE DE JEFE DE DEPARTAMENTO (B)	BASE	OFICINAS CENTRALES

# SERVICIO MÉDICO DE LOS TRABAJADORES DE LA EDUCACIÓN

SISTEMA INTEGRAL DE ADMINISTRACIÓN DE PERSONAL - Directorio de Servidores Públicos

Responsable de Generar la Información: Dirección General de Área de Recursos Humanos

Fecha de actualización y/o revisión: 04/04/2024

Responsable de Actualizar la Información: Unidad de Transparencia

Página: 18



## 101902 REYES CAVAZOS JUAN DJALBERT

Región SUR

Municipio SALTILLO

Domicilio Oficial BLVD. LOS ALAMOS No. 3685 Int. 3, SAN JOSE DE LOS CERRITOS, SALTILLO, COAHUILA

Teléfono Oficial (01) 844-438-04-40

Redes sociales oficiales <https://www.facebook.com/servimedisec38/> <https://twitter.com/SMSec38>

Dirección electrónica oficial <https://www.smsec38.gob.mx>

Fecha Ingreso	Cargo	Nivel Tabular	Tipo Empleado	Unidad
16-ene.-2009	PERSONAL ADMINISTRATIV	EMPLEADO ADMINISTRATIVO (B)	BASE	OFICINAS CENTRALES

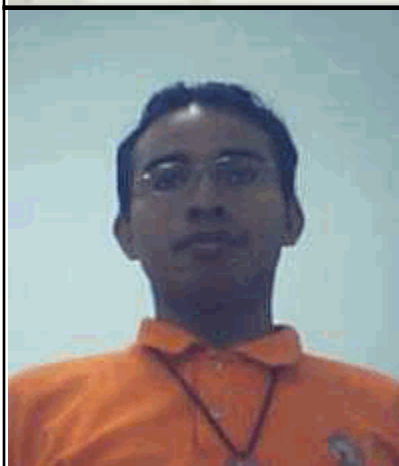

## 101918 CABRERA RODRIGUEZ JOSE MARTIN

Región SUR

Municipio SALTILLO

Domicilio Oficial BLVD. LOS ALAMOS No. 3685 Int. 3, SAN JOSE DE LOS CERRITOS, SALTILLO, COAHUILA

Teléfono Oficial (01) 844-438-04-40

Redes sociales oficiales <https://www.facebook.com/servimedisec38/> <https://twitter.com/SMSec38>

Dirección electrónica oficial <https://www.smsec38.gob.mx>

Fecha Ingreso	Cargo	Nivel Tabular	Tipo Empleado	Unidad
01-jun.-2009	PERSONAL ADMINISTRATIV	EMPLEADO ADMINISTRATIVO (D)	BASE	OFICINAS CENTRALES



## 201464 MARTINEZ GARCIA ELVIRA

Región SUR

Municipio SALTILLO

Domicilio Oficial BLVD. LOS ALAMOS No. 3685 Int. 3, SAN JOSE DE LOS CERRITOS, SALTILLO, COAHUILA

Teléfono Oficial (01) 844-438-04-40

Redes sociales oficiales <https://www.facebook.com/servimedisec38/> <https://twitter.com/SMSec38>

Dirección electrónica oficial <https://www.smsec38.gob.mx>

Fecha Ingreso	Cargo	Nivel Tabular	Tipo Empleado	Unidad
01-feb.-2006	PERSONAL MEDICO	MEDICO GENERAL	BASE	OFICINAS CENTRALES



## 201486 CAMPOS RODRIGUEZ ROSEMBERG

Región SUR

Municipio SALTILLO

Domicilio Oficial BLVD. LOS ALAMOS No. 3685 Int. 3, SAN JOSE DE LOS CERRITOS, SALTILLO, COAHUILA

Teléfono Oficial (01) 844-438-04-40

Redes sociales oficiales <https://www.facebook.com/servimedisec38/> <https://twitter.com/SMSec38>

Dirección electrónica oficial <https://www.smsec38.gob.mx>

Fecha Ingreso	Cargo	Nivel Tabular	Tipo Empleado	Unidad
01-may.-2006	PERSONAL TECNICO	ARQUITECTO (B)	BASE	OFICINAS CENTRALES

# SERVICIO MÉDICO DE LOS TRABAJADORES DE LA EDUCACIÓN

SISTEMA INTEGRAL DE ADMINISTRACIÓN DE PERSONAL - Directorio de Servidores Públicos

Responsable de Generar la Información: Dirección General de Área de Recursos Humanos

Fecha de actualización y/o revisión: 04/04/2024

Responsable de Actualizar la Información: Unidad de Transparencia

Página: 19



## 201692 VASQUEZ JIMENEZ JOSE ANTONIO

Región SUR

Municipio SALTILLO

Domicilio Oficial BLVD. LOS ALAMOS No. 3685 Int. 3, SAN JOSE DE LOS CERRITOS, SALTILLO, COAHUILA

Teléfono Oficial (01) 844-438-04-40

Redes sociales oficiales <https://www.facebook.com/servimedisec38/> <https://twitter.com/SMSec38>

Dirección electrónica oficial <https://www.smsec38.gob.mx>

Fecha Ingreso	Cargo	Nivel Tabular	Tipo Empleado	Unidad
01-may.-2006	PERSONAL ADMINISTRATIV	CONTADOR (A)	BASE	OFICINAS CENTRALES



## 201701 HERNANDEZ JUAREZ ROSA ELENA

Región SUR

Municipio SALTILLO

Domicilio Oficial BLVD. LOS ALAMOS No. 3685 Int. 3, SAN JOSE DE LOS CERRITOS, SALTILLO, COAHUILA

Teléfono Oficial (01) 844-438-04-40

Redes sociales oficiales <https://www.facebook.com/servimedisec38/> <https://twitter.com/SMSec38>

Dirección electrónica oficial <https://www.smsec38.gob.mx>

Fecha Ingreso	Cargo	Nivel Tabular	Tipo Empleado	Unidad
06-feb.-2019	COMISIONADO	SUBDIRECCIÓN DE CONTRATACIÓN Y CAPAC	CONFIANZA	OFICINAS CENTRALES
01-may.-2006	PERSONAL ADMINISTRATIV	JEFE DE DEPARTAMENTO (B)	BASE	OFICINAS CENTRALES



## 201754 ALMONTE AYALA FABIOLA

Región SUR

Municipio SALTILLO

Domicilio Oficial BLVD. LOS ALAMOS No. 3685 Int. 3, SAN JOSE DE LOS CERRITOS, SALTILLO, COAHUILA

Teléfono Oficial (01) 844-438-04-40

Redes sociales oficiales <https://www.facebook.com/servimedisec38/> <https://twitter.com/SMSec38>

Dirección electrónica oficial <https://www.smsec38.gob.mx>

Fecha Ingreso	Cargo	Nivel Tabular	Tipo Empleado	Unidad
01-ene.-2004	PERSONAL ADMINISTRATIV	PROFESIONAL DE SISTEMAS (E)	BASE	OFICINAS CENTRALES



## 201766 CORDERO DE LA RIVA RAMON

Región SUR

Municipio SALTILLO

Domicilio Oficial BLVD. LOS ALAMOS No. 3685 Int. 3, SAN JOSE DE LOS CERRITOS, SALTILLO, COAHUILA

Teléfono Oficial (01) 844-438-04-40

Redes sociales oficiales <https://www.facebook.com/servimedisec38/> <https://twitter.com/SMSec38>

Dirección electrónica oficial <https://www.smsec38.gob.mx>

Fecha Ingreso	Cargo	Nivel Tabular	Tipo Empleado	Unidad
01-ene.-2004	PERSONAL ADMINISTRATIV	PROFESIONAL EN SISTEMAS (D)	BASE	OFICINAS CENTRALES

# SERVICIO MÉDICO DE LOS TRABAJADORES DE LA EDUCACIÓN

SISTEMA INTEGRAL DE ADMINISTRACIÓN DE PERSONAL - Directorio de Servidores Públicos

Responsable de Generar la Información: Dirección General de Área de Recursos Humanos

Fecha de actualización y/o revisión: 04/04/2024

Responsable de Actualizar la Información: Unidad de Transparencia

Página: 20



## 201767 MARTINEZ MARTINEZ NANCY YANETH

Región SUR

Municipio SALTILLO

Domicilio Oficial BLVD. LOS ALAMOS No. 3685 Int. 3, SAN JOSE DE LOS CERRITOS, SALTILLO, COAHUILA

Teléfono Oficial (01) 844-438-04-40

Redes sociales oficiales <https://www.facebook.com/servimedisec38/> <https://twitter.com/SMSecc38>

Dirección electrónica oficial <https://www.smsecc38.gob.mx>

Fecha Ingreso	Cargo	Nivel Tabular	Tipo Empleado	Unidad
01-ene.-2004	PERSONAL ADMINISTRATIV	PROFESIONAL DE SISTEMAS (E)	BASE	OFICINAS CENTRALES



## 201790 RANGEL RODRIGUEZ MONICA PALOMA

Región SUR

Municipio SALTILLO

Domicilio Oficial BLVD. LOS ALAMOS No. 3685 Int. 3, SAN JOSE DE LOS CERRITOS, SALTILLO, COAHUILA

Teléfono Oficial (01) 844-438-04-40

Redes sociales oficiales <https://www.facebook.com/servimedisec38/> <https://twitter.com/SMSecc38>

Dirección electrónica oficial <https://www.smsecc38.gob.mx>

Fecha Ingreso	Cargo	Nivel Tabular	Tipo Empleado	Unidad
06-feb.-2019	COMISIONADO	SUBDIRECCIÓN DE ALMACEN	CONFIANZA	OFICINAS CENTRALES
01-may.-2006	PERSONAL ADMINISTRATIV	ASISTENTE DE JEFE DE DEPARTAMENTO (B)	BASE	OFICINAS CENTRALES



## 201794 ALVARADO PEREZ JOSE GABRIEL

Región SUR

Municipio SALTILLO

Domicilio Oficial BLVD. LOS ALAMOS No. 3685 Int. 3, SAN JOSE DE LOS CERRITOS, SALTILLO, COAHUILA

Teléfono Oficial (01) 844-438-04-40

Redes sociales oficiales <https://www.facebook.com/servimedisec38/> <https://twitter.com/SMSecc38>

Dirección electrónica oficial <https://www.smsecc38.gob.mx>

Fecha Ingreso	Cargo	Nivel Tabular	Tipo Empleado	Unidad
01-ene.-2004	PERSONAL ADMINISTRATIV	JEFE DE DEPARTAMENTO DE SISTEMAS	BASE	OFICINAS CENTRALES

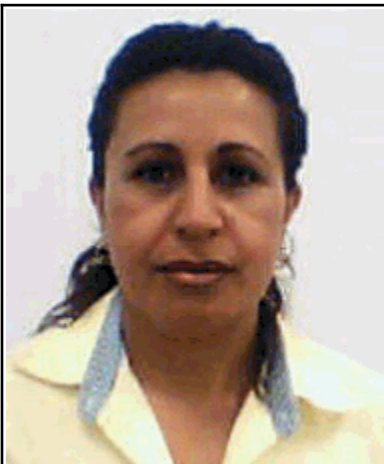

## 201811 GONZALEZ GONZALEZ GLORIA GABRIELA

Región SUR

Municipio SALTILLO

Domicilio Oficial BLVD. LOS ALAMOS No. 3685 Int. 3, SAN JOSE DE LOS CERRITOS, SALTILLO, COAHUILA

Teléfono Oficial (01) 844-438-04-40

Redes sociales oficiales <https://www.facebook.com/servimedisec38/> <https://twitter.com/SMSecc38>

Dirección electrónica oficial <https://www.smsecc38.gob.mx>

Fecha Ingreso	Cargo	Nivel Tabular	Tipo Empleado	Unidad
01-ene.-2004	PERSONAL ADMINISTRATIV	ASISTENTE DE JEFE DE DEPARTAMENTO ESP	BASE	OFICINAS CENTRALES

# SERVICIO MÉDICO DE LOS TRABAJADORES DE LA EDUCACIÓN

SISTEMA INTEGRAL DE ADMINISTRACIÓN DE PERSONAL - Directorio de Servidores Públicos

Responsable de Generar la Información: Dirección General de Área de Recursos Humanos

Fecha de actualización y/o revisión: 04/04/2024

Responsable de Actualizar la Información: Unidad de Transparencia

Página: 21



## 201947 GARCIA AGUILAR ALMA DELIA

Región SUR

Municipio SALTILLO

Domicilio Oficial BLVD. LOS ALAMOS No. 3685 Int. 3, SAN JOSE DE LOS CERRITOS, SALTILLO, COAHUILA

Teléfono Oficial (01) 844-438-04-40

Redes sociales oficiales <https://www.facebook.com/servimedisec38/> <https://twitter.com/SMSecc38>

Dirección electrónica oficial <https://www.smsecc38.gob.mx>

Fecha Ingreso	Cargo	Nivel Tabular	Tipo Empleado	Unidad
01-sep.-2006	PERSONAL ADMINISTRATIV	JEFE DE DEPARTAMENTO (A)	BASE	OFICINAS CENTRALES



## 201948 VALDES ALEMAN LUIS FERNANDO

Región SUR

Municipio SALTILLO

Domicilio Oficial BLVD. LOS ALAMOS No. 3685 Int. 3, SAN JOSE DE LOS CERRITOS, SALTILLO, COAHUILA

Teléfono Oficial (01) 844-438-04-40

Redes sociales oficiales <https://www.facebook.com/servimedisec38/> <https://twitter.com/SMSecc38>

Dirección electrónica oficial <https://www.smsecc38.gob.mx>

Fecha Ingreso	Cargo	Nivel Tabular	Tipo Empleado	Unidad
01-may.-2006	PERSONAL ADMINISTRATIV	ASISTENTE DE JEFE DE DEPARTAMENTO ESP	BASE	OFICINAS CENTRALES



## 201959 DE LA CRUZ MORENO JOSE LUIS

Región SUR

Municipio SALTILLO

Domicilio Oficial BLVD. LOS ALAMOS No. 3685 Int. 3, SAN JOSE DE LOS CERRITOS, SALTILLO, COAHUILA

Teléfono Oficial (01) 844-438-04-40

Redes sociales oficiales <https://www.facebook.com/servimedisec38/> <https://twitter.com/SMSecc38>

Dirección electrónica oficial <https://www.smsecc38.gob.mx>

Fecha Ingreso	Cargo	Nivel Tabular	Tipo Empleado	Unidad
01-oct.-2006	PERSONAL ADMINISTRATIV	AUDITOR INTERNO CONTABLE - ADMINISTR	BASE	OFICINAS CENTRALES



## 202001 GARAY GARZA AIDEE ROSALINA

Región SUR

Municipio SALTILLO

Domicilio Oficial BLVD. LOS ALAMOS No. 3685 Int. 3, SAN JOSE DE LOS CERRITOS, SALTILLO, COAHUILA

Teléfono Oficial (01) 844-438-04-40

Redes sociales oficiales <https://www.facebook.com/servimedisec38/> <https://twitter.com/SMSecc38>

Dirección electrónica oficial <https://www.smsecc38.gob.mx>

Fecha Ingreso	Cargo	Nivel Tabular	Tipo Empleado	Unidad
01-may.-2006	PERSONAL ADMINISTRATIV	ASISTENTE DE JEFE DE DEPARTAMENTO (B)	BASE	OFICINAS CENTRALES

# SERVICIO MÉDICO DE LOS TRABAJADORES DE LA EDUCACIÓN

SISTEMA INTEGRAL DE ADMINISTRACIÓN DE PERSONAL - Directorio de Servidores Públicos

Responsable de Generar la Información: Dirección General de Área de Recursos Humanos

Fecha de actualización y/o revisión: 04/04/2024

Responsable de Actualizar la Información: Unidad de Transparencia

Página: 22



## 202004 GONZALEZ GAYTAN ADRIANA ALEJANDRA

Región SUR

Municipio SALTILLO

Domicilio Oficial BLVD. LOS ALAMOS No. 3685 Int. 3, SAN JOSE DE LOS CERRITOS, SALTILLO, COAHUILA

Teléfono Oficial (01) 844-438-04-40

Redes sociales oficiales <https://www.facebook.com/servimedisec38/> <https://twitter.com/SMSec38>

Dirección electrónica oficial <https://www.smsec38.gob.mx>

Fecha Ingreso	Cargo	Nivel Tabular	Tipo Empleado	Unidad
01-dic.-2007	PERSONAL ADMINISTRATIV	ASISTENTE DE JEFE DE DEPARTAMENTO ESP	BASE	OFICINAS CENTRALES



## 202066 JIMENEZ REYES CLAUDIA

Región SUR

Municipio SALTILLO

Domicilio Oficial BLVD. LOS ALAMOS No. 3685 Int. 3, SAN JOSE DE LOS CERRITOS, SALTILLO, COAHUILA

Teléfono Oficial (01) 844-438-04-40

Redes sociales oficiales <https://www.facebook.com/servimedisec38/> <https://twitter.com/SMSec38>

Dirección electrónica oficial <https://www.smsec38.gob.mx>

Fecha Ingreso	Cargo	Nivel Tabular	Tipo Empleado	Unidad
01-may.-2006	PERSONAL ADMINISTRATIV	PROFESIONAL DE SISTEMAS (E)	BASE	OFICINAS CENTRALES



## 202071 RUIZ OLVERA HECTOR ERNESTO

Región SUR

Municipio SALTILLO

Domicilio Oficial BLVD. LOS ALAMOS No. 3685 Int. 3, SAN JOSE DE LOS CERRITOS, SALTILLO, COAHUILA

Teléfono Oficial (01) 844-438-04-40

Redes sociales oficiales <https://www.facebook.com/servimedisec38/> <https://twitter.com/SMSec38>

Dirección electrónica oficial <https://www.smsec38.gob.mx>

Fecha Ingreso	Cargo	Nivel Tabular	Tipo Empleado	Unidad
01-ene.-2018	PERSONAL ADMINISTRATIV	EMPLEADO ADMINISTRATIVO (T7)	BASE	OFICINAS CENTRALES
01-sep.-2008	PERSONAL MANUAL	OFICIAL DE SERVICIOS GENERALES (C)	BASE	OFICINAS CENTRALES



## 202072 MOLINA AMADOR JUAN

Región SUR

Municipio SALTILLO

Domicilio Oficial BLVD. LOS ALAMOS No. 3685 Int. 3, SAN JOSE DE LOS CERRITOS, SALTILLO, COAHUILA

Teléfono Oficial (01) 844-438-04-40

Redes sociales oficiales <https://www.facebook.com/servimedisec38/> <https://twitter.com/SMSec38>

Dirección electrónica oficial <https://www.smsec38.gob.mx>

Fecha Ingreso	Cargo	Nivel Tabular	Tipo Empleado	Unidad
16-oct.-2008	PERSONAL MANUAL	OFICIAL DE SERVICIOS GENERALES (C)	BASE	OFICINAS CENTRALES

# SERVICIO MÉDICO DE LOS TRABAJADORES DE LA EDUCACIÓN

SISTEMA INTEGRAL DE ADMINISTRACIÓN DE PERSONAL - Directorio de Servidores Públicos

Responsable de Generar la Información: Dirección General de Área de Recursos Humanos

Fecha de actualización y/o revisión: 04/04/2024

Responsable de Actualizar la Información: Unidad de Transparencia

Página: 23



## 202073 REYNA CUELLAR ILDEFONSO RAYMUNDO

Región SUR

Municipio SALTILLO

Domicilio Oficial BLVD. LOS ALAMOS No. 3685 Int. 3, SAN JOSE DE LOS CERRITOS, SALTILLO, COAHUILA

Teléfono Oficial (01) 844-438-04-40

Redes sociales oficiales <https://www.facebook.com/servimedisec38/> <https://twitter.com/SMSecc38>

Dirección electrónica oficial <https://www.smsecc38.gob.mx>

Fecha Ingreso	Cargo	Nivel Tabular	Tipo Empleado	Unidad
01-ene.-2018	PERSONAL ADMINISTRATIV	EMPLEADO ADMINISTRATIVO (A-B)	BASE	OFICINAS CENTRALES
16-oct.-2008	PERSONAL MANUAL	OFICIAL DE SERVICIOS GENERALES (C)	BASE	OFICINAS CENTRALES

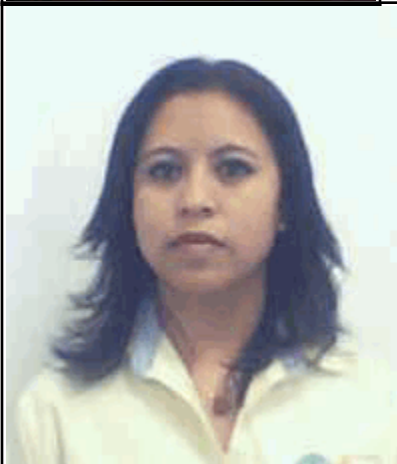

## 202356 MARTINEZ MARTINEZ MARIA DEL CARMEN

Región SUR

Municipio SALTILLO

Domicilio Oficial BLVD. LOS ALAMOS No. 3685 Int. 3, SAN JOSE DE LOS CERRITOS, SALTILLO, COAHUILA

Teléfono Oficial (01) 844-438-04-40

Redes sociales oficiales <https://www.facebook.com/servimedisec38/> <https://twitter.com/SMSecc38>

Dirección electrónica oficial <https://www.smsecc38.gob.mx>

Fecha Ingreso	Cargo	Nivel Tabular	Tipo Empleado	Unidad
01-mar.-2019	COMISIONADO	SUBDIRECTORA DE PRESUPUESTOS	CONFIANZA	OFICINAS CENTRALES
16-abr.-2010	PERSONAL ADMINISTRATIV	CONTADOR (A)	BASE	OFICINAS CENTRALES

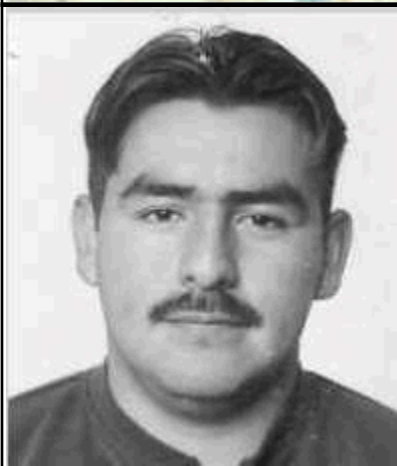

## 202358 BLANCO FLORES CUAUHTEMOC

Región SUR

Municipio SALTILLO

Domicilio Oficial BLVD. LOS ALAMOS No. 3685 Int. 3, SAN JOSE DE LOS CERRITOS, SALTILLO, COAHUILA

Teléfono Oficial (01) 844-438-04-40

Redes sociales oficiales <https://www.facebook.com/servimedisec38/> <https://twitter.com/SMSecc38>

Dirección electrónica oficial <https://www.smsecc38.gob.mx>

Fecha Ingreso	Cargo	Nivel Tabular	Tipo Empleado	Unidad
16-oct.-2008	PERSONAL ADMINISTRATIV	ASISTENTE DE JEFE DE DEPARTAMENTO (B)	BASE	OFICINAS CENTRALES



## 202368 SOLIS GARCIA LUIS DANIEL

Región SUR

Municipio SALTILLO

Domicilio Oficial BLVD. LOS ALAMOS No. 3685 Int. 3, SAN JOSE DE LOS CERRITOS, SALTILLO, COAHUILA

Teléfono Oficial (01) 844-438-04-40

Redes sociales oficiales <https://www.facebook.com/servimedisec38/> <https://twitter.com/SMSecc38>

Dirección electrónica oficial <https://www.smsecc38.gob.mx>

Fecha Ingreso	Cargo	Nivel Tabular	Tipo Empleado	Unidad
06-feb.-2019	COMISIONADO	SUBDIRECCIÓN DE AFILIACIÓN	CONFIANZA	OFICINAS CENTRALES
16-abr.-2010	PERSONAL ADMINISTRATIV	ASISTENTE DE JEFE DE DEPARTAMENTO (B)	BASE	OFICINAS CENTRALES

# SERVICIO MÉDICO DE LOS TRABAJADORES DE LA EDUCACIÓN

SISTEMA INTEGRAL DE ADMINISTRACIÓN DE PERSONAL - Directorio de Servidores Públicos

Responsable de Generar la Información: Dirección General de Área de Recursos Humanos

Fecha de actualización y/o revisión: 04/04/2024

Responsable de Actualizar la Información: Unidad de Transparencia

Página: 24



## 202424 ALVAREZ BERNAL MARA LIZETH

Región SUR

Municipio SALTILLO

Domicilio Oficial BLVD. LOS ALAMOS No. 3685 Int. 3, SAN JOSE DE LOS CERRITOS, SALTILLO, COAHUILA

Teléfono Oficial (01) 844-438-04-40

Redes sociales oficiales <https://www.facebook.com/servimedisec38/> <https://twitter.com/SMSecc38>

Dirección electrónica oficial <https://www.smsecc38.gob.mx>

Fecha Ingreso	Cargo	Nivel Tabular	Tipo Empleado	Unidad
16-abr.-2010	PERSONAL ADMINISTRATIV	ASISTENTE DE JEFE DE DEPARTAMENTO ESP	BASE	OFICINAS CENTRALES



## 202481 RIVERA HILARIO GILBERTO

Región SUR

Municipio SALTILLO

Domicilio Oficial BLVD. LOS ALAMOS No. 3685 Int. 3, SAN JOSE DE LOS CERRITOS, SALTILLO, COAHUILA

Teléfono Oficial (01) 844-438-04-40

Redes sociales oficiales <https://www.facebook.com/servimedisec38/> <https://twitter.com/SMSecc38>

Dirección electrónica oficial <https://www.smsecc38.gob.mx>

Fecha Ingreso	Cargo	Nivel Tabular	Tipo Empleado	Unidad
31-mar.-2014	PERSONAL MANUAL	OFICIAL DE SERVICIOS GENERALES (C)	BASE	OFICINAS CENTRALES



## 202508 RUIZ MARTINEZ MARCO ANTONIO

Región SUR

Municipio SALTILLO

Domicilio Oficial BLVD. LOS ALAMOS No. 3685 Int. 3, SAN JOSE DE LOS CERRITOS, SALTILLO, COAHUILA

Teléfono Oficial (01) 844-438-04-40

Redes sociales oficiales <https://www.facebook.com/servimedisec38/> <https://twitter.com/SMSecc38>

Dirección electrónica oficial <https://www.smsecc38.gob.mx>

Fecha Ingreso	Cargo	Nivel Tabular	Tipo Empleado	Unidad
16-nov.-2010	PERSONAL ADMINISTRATIV	ASISTENTE DE JEFE DE DEPARTAMENTO (B)	BASE	OFICINAS CENTRALES



## 202542 MUÑOZ RANGEL GABRIELA ALEJANDRA

Región SUR

Municipio SALTILLO

Domicilio Oficial BLVD. LOS ALAMOS No. 3685 Int. 3, SAN JOSE DE LOS CERRITOS, SALTILLO, COAHUILA

Teléfono Oficial (01) 844-438-04-40

Redes sociales oficiales <https://www.facebook.com/servimedisec38/> <https://twitter.com/SMSecc38>

Dirección electrónica oficial <https://www.smsecc38.gob.mx>

Fecha Ingreso	Cargo	Nivel Tabular	Tipo Empleado	Unidad
16-nov.-2010	PERSONAL ADMINISTRATIV	JEFE DE DEPARTAMENTO (A)	BASE	OFICINAS CENTRALES



# SERVICIO MÉDICO DE LOS TRABAJADORES DE LA EDUCACIÓN

SISTEMA INTEGRAL DE ADMINISTRACIÓN DE PERSONAL - Directorio de Servidores Públicos

Responsable de Generar la Información: Dirección General de Área de Recursos Humanos

Fecha de actualización y/o revisión: 04/04/2024

Responsable de Actualizar la Información: Unidad de Transparencia

Página: 25

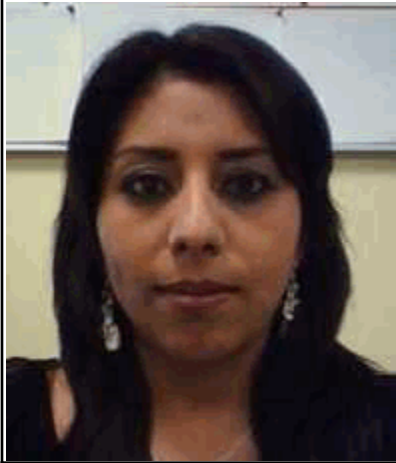

## 300987 OROZCO HUERTA WENDY IRACEMA

Región SUR

Municipio SALTILLO

Domicilio Oficial BLVD. LOS ALAMOS No. 3685 Int. 3, SAN JOSE DE LOS CERRITOS, SALTILLO, COAHUILA

Teléfono Oficial (01) 844-438-04-40

Redes sociales oficiales <https://www.facebook.com/servimedisec38/> <https://twitter.com/SMSec38>

Dirección electrónica oficial <https://www.smsec38.gob.mx>

Fecha Ingreso	Cargo	Nivel Tabular	Tipo Empleado	Unidad
06-feb.-2019	COMISIONADO	SUBDIRECCIÓN DE CONTROL DE GESTIÓN	CONFIANZA	OFICINAS CENTRALES
01-dic.-2005	PERSONAL ADMINISTRATIV	PROFESIONAL EN SISTEMAS (D)	BASE	OFICINAS CENTRALES



## 301650 ESPINOZA TORRES BEATRIZ

Región SUR

Municipio SALTILLO

Domicilio Oficial BLVD. LOS ALAMOS No. 3685 Int. 3, SAN JOSE DE LOS CERRITOS, SALTILLO, COAHUILA

Teléfono Oficial (01) 844-438-04-40

Redes sociales oficiales <https://www.facebook.com/servimedisec38/> <https://twitter.com/SMSec38>

Dirección electrónica oficial <https://www.smsec38.gob.mx>

Fecha Ingreso	Cargo	Nivel Tabular	Tipo Empleado	Unidad
31-ene.-2015	PERSONAL ADMINISTRATIV	ASISTENTE DE JEFE DE DEPARTAMENTO (B)	BASE	OFICINAS CENTRALES



## 301878 CAZARES CABRAL ERIKA

Región SUR

Municipio SALTILLO

Domicilio Oficial BLVD. LOS ALAMOS No. 3685 Int. 3, SAN JOSE DE LOS CERRITOS, SALTILLO, COAHUILA

Teléfono Oficial (01) 844-438-04-40

Redes sociales oficiales <https://www.facebook.com/servimedisec38/> <https://twitter.com/SMSec38>

Dirección electrónica oficial <https://www.smsec38.gob.mx>

Fecha Ingreso	Cargo	Nivel Tabular	Tipo Empleado	Unidad
01-dic.-2007	PERSONAL ADMINISTRATIV	ASISTENTE DE JEFE DE DEPARTAMENTO ESP	BASE	OFICINAS CENTRALES



## 302012 SALAS PALACIOS MARTHA DEL CARMEN

Región SUR

Municipio SALTILLO

Domicilio Oficial BLVD. LOS ALAMOS No. 3685 Int. 3, SAN JOSE DE LOS CERRITOS, SALTILLO, COAHUILA

Teléfono Oficial (01) 844-438-04-40

Redes sociales oficiales <https://www.facebook.com/servimedisec38/> <https://twitter.com/SMSec38>

Dirección electrónica oficial <https://www.smsec38.gob.mx>

Fecha Ingreso	Cargo	Nivel Tabular	Tipo Empleado	Unidad
01-mar.-2009	PERSONAL ADMINISTRATIV	EMPLEADO ADMINISTRATIVO (B)	BASE	OFICINAS CENTRALES

# SERVICIO MÉDICO DE LOS TRABAJADORES DE LA EDUCACIÓN

SISTEMA INTEGRAL DE ADMINISTRACIÓN DE PERSONAL - Directorio de Servidores Públicos

Responsable de Generar la Información: Dirección General de Área de Recursos Humanos

Fecha de actualización y/o revisión: 04/04/2024

Responsable de Actualizar la Información: Unidad de Transparencia

Página: 26



## 302446 IBARRA CASTAÑEDA JUANA MARIA

Región SUR

Municipio SALTILLO

Domicilio Oficial BLVD. LOS ALAMOS No. 3685 Int. 3, SAN JOSE DE LOS CERRITOS, SALTILLO, COAHUILA

Teléfono Oficial (01) 844-438-04-40

Redes sociales oficiales <https://www.facebook.com/servimedisec38/> <https://twitter.com/SMSecc38>

Dirección electrónica oficial <https://www.smsecc38.gob.mx>

Fecha Ingreso	Cargo	Nivel Tabular	Tipo Empleado	Unidad
01-sep.-2008	PERSONAL ADMINISTRATIV	TRABAJADOR SOCIAL(B)	BASE	OFICINAS CENTRALES



## 302447 MONTOYA REYES ARMANDO

Región SUR

Municipio SALTILLO

Domicilio Oficial BLVD. LOS ALAMOS No. 3685 Int. 3, SAN JOSE DE LOS CERRITOS, SALTILLO, COAHUILA

Teléfono Oficial (01) 844-438-04-40

Redes sociales oficiales <https://www.facebook.com/servimedisec38/> <https://twitter.com/SMSecc38>

Dirección electrónica oficial <https://www.smsecc38.gob.mx>

Fecha Ingreso	Cargo	Nivel Tabular	Tipo Empleado	Unidad
01-jul.-2010	PERSONAL ADMINISTRATIV	EMPLEADO ADMINISTRATIVO (C)	BASE	OFICINAS CENTRALES



## 302662 JUAREZ GARCIA MARIA DEL ROSARIO

Región SUR

Municipio SALTILLO

Domicilio Oficial BLVD. LOS ALAMOS No. 3685 Int. 3, SAN JOSE DE LOS CERRITOS, SALTILLO, COAHUILA

Teléfono Oficial (01) 844-438-04-40

Redes sociales oficiales <https://www.facebook.com/servimedisec38/> <https://twitter.com/SMSecc38>

Dirección electrónica oficial <https://www.smsecc38.gob.mx>

Fecha Ingreso	Cargo	Nivel Tabular	Tipo Empleado	Unidad
16-oct.-2008	PERSONAL ADMINISTRATIV	PROFESIONAL EN SISTEMAS (B)	BASE	OFICINAS CENTRALES



## 302747 CASTRO IBARRA DELFINO

Región SUR

Municipio SALTILLO

Domicilio Oficial BLVD. LOS ALAMOS No. 3685 Int. 3, SAN JOSE DE LOS CERRITOS, SALTILLO, COAHUILA

Teléfono Oficial (01) 844-438-04-40

Redes sociales oficiales <https://www.facebook.com/servimedisec38/> <https://twitter.com/SMSecc38>

Dirección electrónica oficial <https://www.smsecc38.gob.mx>

Fecha Ingreso	Cargo	Nivel Tabular	Tipo Empleado	Unidad
01-dic.-2007	PERSONAL ADMINISTRATIV	PROFESIONAL DE SISTEMAS (E)	BASE	OFICINAS CENTRALES

# SERVICIO MÉDICO DE LOS TRABAJADORES DE LA EDUCACIÓN

SISTEMA INTEGRAL DE ADMINISTRACIÓN DE PERSONAL - Directorio de Servidores Públicos

Responsable de Generar la Información: Dirección General de Área de Recursos Humanos

Fecha de actualización y/o revisión: 04/04/2024

Responsable de Actualizar la Información: Unidad de Transparencia

Página: 27



## 302769 HERNANDEZ OLVEDA VERONICA TRINIDAD

Región SUR

Municipio SALTILLO

Domicilio Oficial BLVD. LOS ALAMOS No. 3685 Int. 3, SAN JOSE DE LOS CERRITOS, SALTILLO, COAHUILA

Teléfono Oficial (01) 844-438-04-40

Redes sociales oficiales <https://www.facebook.com/servimedisec38/> <https://twitter.com/SMSec38>

Dirección electrónica oficial <https://www.smsec38.gob.mx>

Fecha Ingreso	Cargo	Nivel Tabular	Tipo Empleado	Unidad
01-abr.-2011	PERSONAL ADMINISTRATIV	EMPLEADO ADMINISTRATIVO (A-B)	BASE	OFICINAS CENTRALES



## 302969 GUZMAN GONZALEZ JULIO CESAR

Región SUR

Municipio SALTILLO

Domicilio Oficial BLVD. LOS ALAMOS No. 3685 Int. 3, SAN JOSE DE LOS CERRITOS, SALTILLO, COAHUILA

Teléfono Oficial (01) 844-438-04-40

Redes sociales oficiales <https://www.facebook.com/servimedisec38/> <https://twitter.com/SMSec38>

Dirección electrónica oficial <https://www.smsec38.gob.mx>

Fecha Ingreso	Cargo	Nivel Tabular	Tipo Empleado	Unidad
16-abr.-2010	PERSONAL ADMINISTRATIV	JEF. DE ADQUISICIONES	BASE	OFICINAS CENTRALES

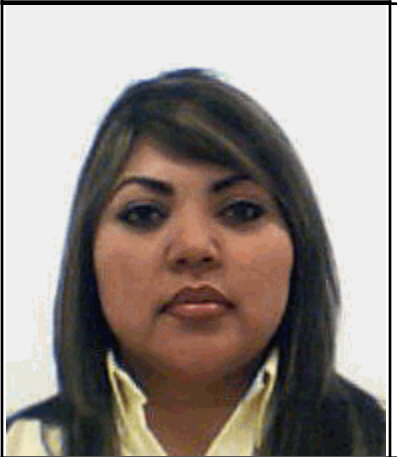

## 303289 BLANCO AVILA EDNA LORENA

Región SUR

Municipio SALTILLO

Domicilio Oficial BLVD. LOS ALAMOS No. 3685 Int. 3, SAN JOSE DE LOS CERRITOS, SALTILLO, COAHUILA

Teléfono Oficial (01) 844-438-04-40

Redes sociales oficiales <https://www.facebook.com/servimedisec38/> <https://twitter.com/SMSec38>

Dirección electrónica oficial <https://www.smsec38.gob.mx>

Fecha Ingreso	Cargo	Nivel Tabular	Tipo Empleado	Unidad
06-feb.-2019	COMISIONADO	SUBDIRECCIÓN DE CONTABILIDAD DE CLÍN	CONFIANZA	OFICINAS CENTRALES
16-abr.-2010	PERSONAL ADMINISTRATIV	JEFE DE DEPARTAMENTO (A)	BASE	OFICINAS CENTRALES



## 303342 PEREZ SANCHEZ PERLA LORENA

Región SUR

Municipio SALTILLO

Domicilio Oficial BLVD. LOS ALAMOS No. 3685 Int. 3, SAN JOSE DE LOS CERRITOS, SALTILLO, COAHUILA

Teléfono Oficial (01) 844-438-04-40

Redes sociales oficiales <https://www.facebook.com/servimedisec38/> <https://twitter.com/SMSec38>

Dirección electrónica oficial <https://www.smsec38.gob.mx>

Fecha Ingreso	Cargo	Nivel Tabular	Tipo Empleado	Unidad
16-abr.-2010	PERSONAL ADMINISTRATIV	CONTADOR (A)	BASE	OFICINAS CENTRALES

# SERVICIO MÉDICO DE LOS TRABAJADORES DE LA EDUCACIÓN

SISTEMA INTEGRAL DE ADMINISTRACIÓN DE PERSONAL - Directorio de Servidores Públicos

Responsable de Generar la Información: Dirección General de Área de Recursos Humanos

Fecha de actualización y/o revisión: 04/04/2024

Responsable de Actualizar la Información: Unidad de Transparencia

Página: 28



## 303370 LUNA MATA VICTOR MANUEL

Región SUR

Municipio SALTILLO

Domicilio Oficial BLVD. LOS ALAMOS No. 3685 Int. 3, SAN JOSE DE LOS CERRITOS, SALTILLO, COAHUILA

Teléfono Oficial (01) 844-438-04-40

Redes sociales oficiales <https://www.facebook.com/servimedisec38/> <https://twitter.com/SMSec38>

Dirección electrónica oficial <https://www.smsec38.gob.mx>

Fecha Ingreso	Cargo	Nivel Tabular	Tipo Empleado	Unidad
01-sep.-2010	PERSONAL ADMINISTRATIV	EMPLEADO ADMINISTRATIVO (T7)	BASE	OFICINAS CENTRALES
16-nov.-2018	PERSONAL MANUAL	OFICIAL DE SERVICIOS GENERALES (B)	BASE	OFICINAS CENTRALES



## 303375 CARDENAS GONZALEZ LAURA LETICIA

Región SUR

Municipio SALTILLO

Domicilio Oficial BLVD. LOS ALAMOS No. 3685 Int. 3, SAN JOSE DE LOS CERRITOS, SALTILLO, COAHUILA

Teléfono Oficial (01) 844-438-04-40

Redes sociales oficiales <https://www.facebook.com/servimedisec38/> <https://twitter.com/SMSec38>

Dirección electrónica oficial <https://www.smsec38.gob.mx>

Fecha Ingreso	Cargo	Nivel Tabular	Tipo Empleado	Unidad
01-mar.-2015	PERSONAL ADMINISTRATIV	ASISTENTE DE JEFE DE DEPARTAMENTO (B)	BASE	OFICINAS CENTRALES



## 303516 MARTINEZ FLORES CARLOS ENRIQUE

Región SUR

Municipio SALTILLO

Domicilio Oficial BLVD. LOS ALAMOS No. 3685 Int. 3, SAN JOSE DE LOS CERRITOS, SALTILLO, COAHUILA

Teléfono Oficial (01) 844-438-04-40

Redes sociales oficiales <https://www.facebook.com/servimedisec38/> <https://twitter.com/SMSec38>

Dirección electrónica oficial <https://www.smsec38.gob.mx>

Fecha Ingreso	Cargo	Nivel Tabular	Tipo Empleado	Unidad
01-jul.-2010	PERSONAL ADMINISTRATIV	EMPLEADO ADMINISTRATIVO (T7)	BASE	OFICINAS CENTRALES



## 303624 LEOS PUENTE RENE URIEL

Región SUR

Municipio SALTILLO

Domicilio Oficial BLVD. LOS ALAMOS No. 3685 Int. 3, SAN JOSE DE LOS CERRITOS, SALTILLO, COAHUILA

Teléfono Oficial (01) 844-438-04-40

Redes sociales oficiales <https://www.facebook.com/servimedisec38/> <https://twitter.com/SMSec38>

Dirección electrónica oficial <https://www.smsec38.gob.mx>

Fecha Ingreso	Cargo	Nivel Tabular	Tipo Empleado	Unidad
01-jul.-2010	PERSONAL ADMINISTRATIV	ASISTENTE DE JEFE DE DEPARTAMENTO (B)	BASE	OFICINAS CENTRALES

# SERVICIO MÉDICO DE LOS TRABAJADORES DE LA EDUCACIÓN

SISTEMA INTEGRAL DE ADMINISTRACIÓN DE PERSONAL - Directorio de Servidores Públicos

Responsable de Generar la Información: Dirección General de Área de Recursos Humanos

Fecha de actualización y/o revisión: 04/04/2024

Responsable de Actualizar la Información: Unidad de Transparencia

Página: 29

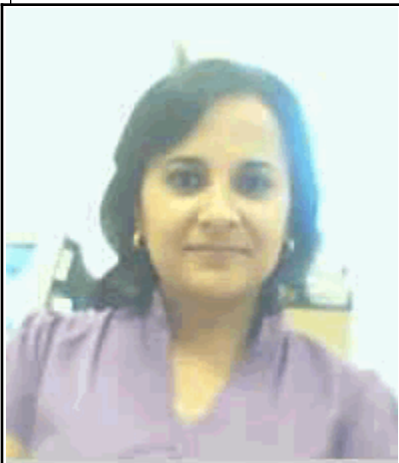

## 500423 ANTONIO TORRES ROSA ANGELICA

Región SUR

Municipio SALTILLO

Domicilio Oficial BLVD. LOS ALAMOS No. 3685 Int. 3, SAN JOSE DE LOS CERRITOS, SALTILLO, COAHUILA

Teléfono Oficial (01) 844-438-04-40

Redes sociales oficiales <https://www.facebook.com/servimedisec38/> <https://twitter.com/SMSec38>

Dirección electrónica oficial <https://www.smsec38.gob.mx>

Fecha Ingreso	Cargo	Nivel Tabular	Tipo Empleado	Unidad
16-nov.-2021	COMISIONADO	DIRECCIÓN DE ÁREA DE NÓMINAS	CONFIANZA	OFICINAS CENTRALES
15-ene.-2015	PERSONAL ADMINISTRATIV	CONTADOR (C)	BASE	OFICINAS CENTRALES



## 500479 GUEL DAVILA PATRICIA LINNETT

Región SUR

Municipio SALTILLO

Domicilio Oficial BLVD. LOS ALAMOS No. 3685 Int. 3, SAN JOSE DE LOS CERRITOS, SALTILLO, COAHUILA

Teléfono Oficial (01) 844-438-04-40

Redes sociales oficiales <https://www.facebook.com/servimedisec38/> <https://twitter.com/SMSec38>

Dirección electrónica oficial <https://www.smsec38.gob.mx>

Fecha Ingreso	Cargo	Nivel Tabular	Tipo Empleado	Unidad
16-mar.-2009	PERSONAL ADMINISTRATIV	COORDINADOR DE CONTABILIDADES	BASE	OFICINAS CENTRALES

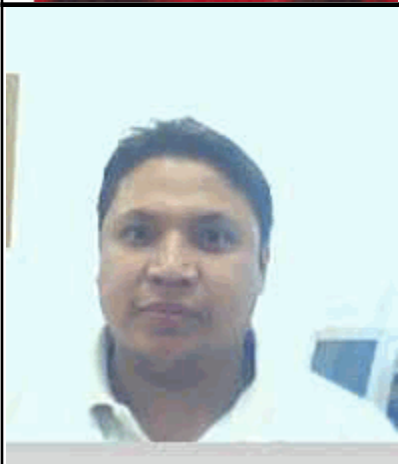

## 500570 CAMPOS PEÑA MIGUEL ANGEL

Región SUR

Municipio SALTILLO

Domicilio Oficial BLVD. LOS ALAMOS No. 3685 Int. 3, SAN JOSE DE LOS CERRITOS, SALTILLO, COAHUILA

Teléfono Oficial (01) 844-438-04-40

Redes sociales oficiales <https://www.facebook.com/servimedisec38/> <https://twitter.com/SMSec38>

Dirección electrónica oficial <https://www.smsec38.gob.mx>

Fecha Ingreso	Cargo	Nivel Tabular	Tipo Empleado	Unidad
01-jul.-2010	PERSONAL ADMINISTRATIV	ASISTENTE DE JEFE DE DEPARTAMENTO (B)	BASE	OFICINAS CENTRALES



## 500589 RIVERA GALINDO ALEIDA ABIGAIL

Región SUR

Municipio SALTILLO

Domicilio Oficial BLVD. LOS ALAMOS No. 3685 Int. 3, SAN JOSE DE LOS CERRITOS, SALTILLO, COAHUILA

Teléfono Oficial (01) 844-438-04-40

Redes sociales oficiales <https://www.facebook.com/servimedisec38/> <https://twitter.com/SMSec38>

Dirección electrónica oficial <https://www.smsec38.gob.mx>

Fecha Ingreso	Cargo	Nivel Tabular	Tipo Empleado	Unidad
17-may.-2010	PERSONAL ADMINISTRATIV	ASISTENTE DE JEFE DE DEPARTAMENTO (B)	BASE	OFICINAS CENTRALES

# SERVICIO MÉDICO DE LOS TRABAJADORES DE LA EDUCACIÓN

SISTEMA INTEGRAL DE ADMINISTRACIÓN DE PERSONAL - Directorio de Servidores Públicos

Responsable de Generar la Información: Dirección General de Área de Recursos Humanos

Fecha de actualización y/o revisión: 04/04/2024

Responsable de Actualizar la Información: Unidad de Transparencia

Página: 30



## 500596 SANTANA HERRERA SANDRA GUADALUPE

Región SUR

Municipio SALTILLO

Domicilio Oficial BLVD. LOS ALAMOS No. 3685 Int. 3, SAN JOSE DE LOS CERRITOS, SALTILLO, COAHUILA

Teléfono Oficial (01) 844-438-04-40

Redes sociales oficiales <https://www.facebook.com/servimedisec38/> <https://twitter.com/SMSec38>

Dirección electrónica oficial <https://www.smsec38.gob.mx>

Fecha Ingreso	Cargo	Nivel Tabular	Tipo Empleado	Unidad
01-jun.-2010	PERSONAL ADMINISTRATIV	ASISTENTE DE JEFE DE DEPARTAMENTO (A)	BASE	OFICINAS CENTRALES

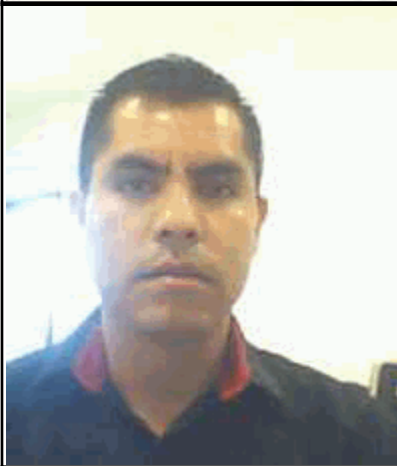

## 500640 JUAREZ ARANGO DINO FABIO

Región SUR

Municipio SALTILLO

Domicilio Oficial BLVD. LOS ALAMOS No. 3685 Int. 3, SAN JOSE DE LOS CERRITOS, SALTILLO, COAHUILA

Teléfono Oficial (01) 844-438-04-40

Redes sociales oficiales <https://www.facebook.com/servimedisec38/> <https://twitter.com/SMSec38>

Dirección electrónica oficial <https://www.smsec38.gob.mx>

Fecha Ingreso	Cargo	Nivel Tabular	Tipo Empleado	Unidad
16-jul.-2010	PERSONAL ADMINISTRATIV	ASISTENTE DE JEFE DE DEPARTAMENTO (A)	BASE	OFICINAS CENTRALES



## 500641 PEREZ SAUCEDO LUIS ALBERTO

Región SUR

Municipio SALTILLO

Domicilio Oficial BLVD. LOS ALAMOS No. 3685 Int. 3, SAN JOSE DE LOS CERRITOS, SALTILLO, COAHUILA

Teléfono Oficial (01) 844-438-04-40

Redes sociales oficiales <https://www.facebook.com/servimedisec38/> <https://twitter.com/SMSec38>

Dirección electrónica oficial <https://www.smsec38.gob.mx>

Fecha Ingreso	Cargo	Nivel Tabular	Tipo Empleado	Unidad
16-jul.-2010	PERSONAL ADMINISTRATIV	ASISTENTE DE JEFE DE DEPARTAMENTO (B)	BASE	OFICINAS CENTRALES

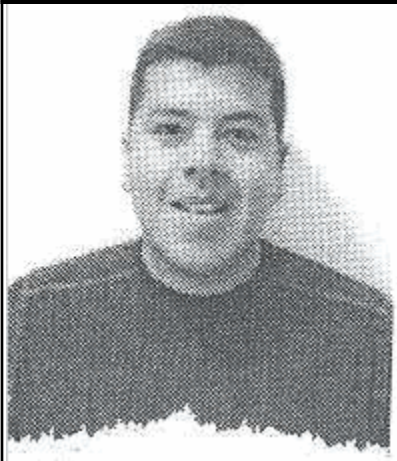

## 500725 DELGADILLO HERNANDEZ RUBEN

Región SUR

Municipio SALTILLO

Domicilio Oficial BLVD. LOS ALAMOS No. 3685 Int. 3, SAN JOSE DE LOS CERRITOS, SALTILLO, COAHUILA

Teléfono Oficial (01) 844-438-04-40

Redes sociales oficiales <https://www.facebook.com/servimedisec38/> <https://twitter.com/SMSec38>

Dirección electrónica oficial <https://www.smsec38.gob.mx>

Fecha Ingreso	Cargo	Nivel Tabular	Tipo Empleado	Unidad
16-ago.-2010	PERSONAL ADMINISTRATIV	COORDINADOR DE CONTABILIDADES	BASE	OFICINAS CENTRALES

# SERVICIO MÉDICO DE LOS TRABAJADORES DE LA EDUCACIÓN

SISTEMA INTEGRAL DE ADMINISTRACIÓN DE PERSONAL - Directorio de Servidores Públicos

Responsable de Generar la Información: Dirección General de Área de Recursos Humanos

Fecha de actualización y/o revisión: 04/04/2024

Responsable de Actualizar la Información: Unidad de Transparencia

Página: 31

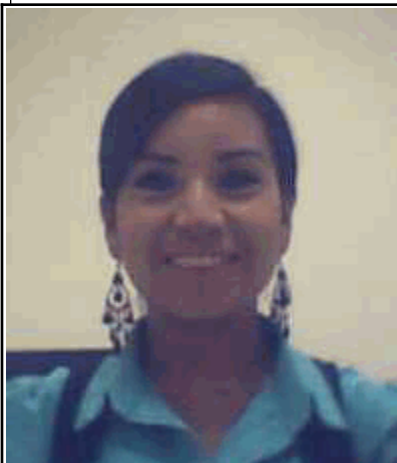

## 500735 VAZQUEZ RODRIGUEZ MIRYAM DEL CARMEN

Región SUR

Municipio SALTILLO

Domicilio Oficial BLVD. LOS ALAMOS No. 3685 Int. 3, SAN JOSE DE LOS CERRITOS, SALTILLO, COAHUILA

Teléfono Oficial (01) 844-438-04-40

Redes sociales oficiales <https://www.facebook.com/servimedisec38/> <https://twitter.com/SMSec38>

Dirección electrónica oficial <https://www.smsec38.gob.mx>

Fecha Ingreso	Cargo	Nivel Tabular	Tipo Empleado	Unidad
01-mar.-2019	COMISIONADO	SUBDIRECCIÓN DE ESTADÍSTICA MÉDICA	CONFIANZA	OFICINAS CENTRALES
01-sep.-2010	PERSONAL ADMINISTRATIV	ASISTENTE DE JEFE DE DEPARTAMENTO (B)	BASE	OFICINAS CENTRALES

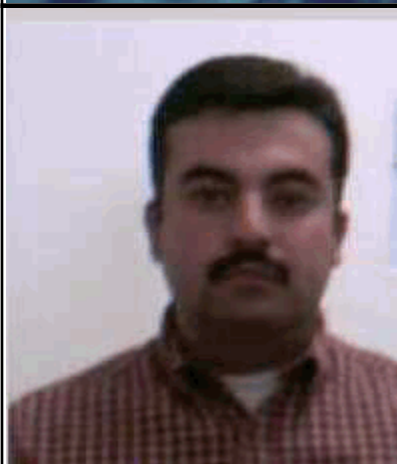

## 500769 PLATA CERDA MIGUEL ANGEL

Región SUR

Municipio SALTILLO

Domicilio Oficial BLVD. LOS ALAMOS No. 3685 Int. 3, SAN JOSE DE LOS CERRITOS, SALTILLO, COAHUILA

Teléfono Oficial (01) 844-438-04-40

Redes sociales oficiales <https://www.facebook.com/servimedisec38/> <https://twitter.com/SMSec38>

Dirección electrónica oficial <https://www.smsec38.gob.mx>

Fecha Ingreso	Cargo	Nivel Tabular	Tipo Empleado	Unidad
16-sep.-2010	PERSONAL ADMINISTRATIV	JEFE DE DEPARTAMENTO (C)	BASE	OFICINAS CENTRALES

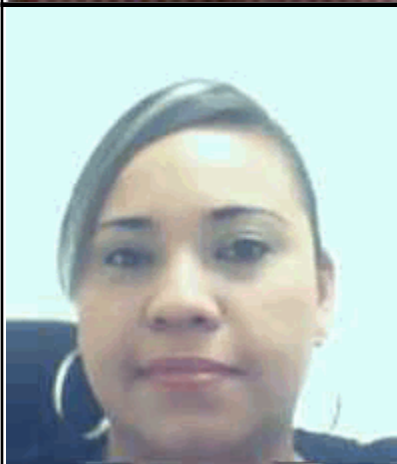

## 500812 MEDEL RODRIGUEZ JESSICA CONSUELO

Región SUR

Municipio SALTILLO

Domicilio Oficial BLVD. LOS ALAMOS No. 3685 Int. 3, SAN JOSE DE LOS CERRITOS, SALTILLO, COAHUILA

Teléfono Oficial (01) 844-438-04-40

Redes sociales oficiales <https://www.facebook.com/servimedisec38/> <https://twitter.com/SMSec38>

Dirección electrónica oficial <https://www.smsec38.gob.mx>

Fecha Ingreso	Cargo	Nivel Tabular	Tipo Empleado	Unidad
10-nov.-2010	PERSONAL ADMINISTRATIV	ASISTENTE DE JEFE DE DEPARTAMENTO ESP	BASE	OFICINAS CENTRALES



## 500963 CASTRO IBARRA MIGUEL ANGEL

Región SUR

Municipio SALTILLO

Domicilio Oficial BLVD. LOS ALAMOS No. 3685 Int. 3, SAN JOSE DE LOS CERRITOS, SALTILLO, COAHUILA

Teléfono Oficial (01) 844-438-04-40

Redes sociales oficiales <https://www.facebook.com/servimedisec38/> <https://twitter.com/SMSec38>

Dirección electrónica oficial <https://www.smsec38.gob.mx>

Fecha Ingreso	Cargo	Nivel Tabular	Tipo Empleado	Unidad
16-may.-2011	PERSONAL ADMINISTRATIV	ASISTENTE DE JEFE DE DEPARTAMENTO ESP	BASE	OFICINAS CENTRALES

# SERVICIO MÉDICO DE LOS TRABAJADORES DE LA EDUCACIÓN

SISTEMA INTEGRAL DE ADMINISTRACIÓN DE PERSONAL - Directorio de Servidores Públicos

Responsable de Generar la Información: Dirección General de Área de Recursos Humanos

Fecha de actualización y/o revisión: 04/04/2024

Responsable de Actualizar la Información: Unidad de Transparencia

Página: 32



## 500964 GONZALEZ AMARO SOCORRO GUADALUPE

Región SUR

Municipio SALTILLO

Domicilio Oficial BLVD. LOS ALAMOS No. 3685 Int. 3, SAN JOSE DE LOS CERRITOS, SALTILLO, COAHUILA

Teléfono Oficial (01) 844-438-04-40

Redes sociales oficiales <https://www.facebook.com/servimedisec38/> <https://twitter.com/SMSec38>

Dirección electrónica oficial <https://www.smsec38.gob.mx>

Fecha Ingreso	Cargo	Nivel Tabular	Tipo Empleado	Unidad
16-may.-2011	PERSONAL ADMINISTRATIV	ASISTENTE DE JEFE DE DEPARTAMENTO (B)	BASE	OFICINAS CENTRALES



## 500986 ANTONIO TORRES MONICA YUDITH

Región SUR

Municipio SALTILLO

Domicilio Oficial BLVD. LOS ALAMOS No. 3685 Int. 3, SAN JOSE DE LOS CERRITOS, SALTILLO, COAHUILA

Teléfono Oficial (01) 844-438-04-40

Redes sociales oficiales <https://www.facebook.com/servimedisec38/> <https://twitter.com/SMSec38>

Dirección electrónica oficial <https://www.smsec38.gob.mx>

Fecha Ingreso	Cargo	Nivel Tabular	Tipo Empleado	Unidad
16-ene.-2020	PERSONAL ADMINISTRATIV	EMPLEADO ADMINISTRATIVO (D)	BASE	OFICINAS CENTRALES



## 501023 CRUZ TAMAYO ELIAS

Región SUR

Municipio SALTILLO

Domicilio Oficial BLVD. LOS ALAMOS No. 3685 Int. 3, SAN JOSE DE LOS CERRITOS, SALTILLO, COAHUILA

Teléfono Oficial (01) 844-438-04-40

Redes sociales oficiales <https://www.facebook.com/servimedisec38/> <https://twitter.com/SMSec38>

Dirección electrónica oficial <https://www.smsec38.gob.mx>

Fecha Ingreso	Cargo	Nivel Tabular	Tipo Empleado	Unidad
06-feb.-2019	COMISIONADO	SUBDIRECCIÓN DE CONTABILIDAD Y TABULA	CONFIANZA	OFICINAS CENTRALES
01-jul.-2011	PERSONAL ADMINISTRATIV	JEFE DE DEPARTAMENTO (A)	BASE	OFICINAS CENTRALES

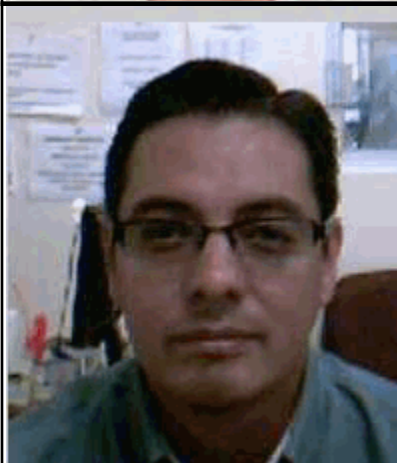

## 501183 CEDILLO COVARRUBIAS ALONSO GUADALUPE

Región SUR

Municipio SALTILLO

Domicilio Oficial BLVD. LOS ALAMOS No. 3685 Int. 3, SAN JOSE DE LOS CERRITOS, SALTILLO, COAHUILA

Teléfono Oficial (01) 844-438-04-40

Redes sociales oficiales <https://www.facebook.com/servimedisec38/> <https://twitter.com/SMSec38>

Dirección electrónica oficial <https://www.smsec38.gob.mx>

Fecha Ingreso	Cargo	Nivel Tabular	Tipo Empleado	Unidad
31-mar.-2014	PERSONAL ADMINISTRATIV	JEFE DE DEPARTAMENTO (C)	BASE	OFICINAS CENTRALES



# SERVICIO MÉDICO DE LOS TRABAJADORES DE LA EDUCACIÓN

SISTEMA INTEGRAL DE ADMINISTRACIÓN DE PERSONAL - Directorio de Servidores Públicos

Responsable de Generar la Información: Dirección General de Área de Recursos Humanos

Fecha de actualización y/o revisión: 04/04/2024

Responsable de Actualizar la Información: Unidad de Transparencia

Página: 33



## 501270 HERNANDEZ PEREZ ELVIRA

Región SUR

Municipio SALTILLO

Domicilio Oficial BLVD. LOS ALAMOS No. 3685 Int. 3, SAN JOSE DE LOS CERRITOS, SALTILLO, COAHUILA

Teléfono Oficial (01) 844-438-04-40

Redes sociales oficiales <https://www.facebook.com/servimedisec38/> <https://twitter.com/SMSec38>

Dirección electrónica oficial <https://www.smsec38.gob.mx>

Fecha Ingreso	Cargo	Nivel Tabular	Tipo Empleado	Unidad
06-feb.-2019	COMISIONADO	DIRECCIÓN DE ÁREA DE ATENCIÓN AL DERE	CONFIANZA	OFICINAS CENTRALES



## 501278 SALAZAR TOVAR JESUS ARTURO

Región SUR

Municipio SALTILLO

Domicilio Oficial BLVD. LOS ALAMOS No. 3685 Int. 3, SAN JOSE DE LOS CERRITOS, SALTILLO, COAHUILA

Teléfono Oficial (01) 844-438-04-40

Redes sociales oficiales <https://www.facebook.com/servimedisec38/> <https://twitter.com/SMSec38>

Dirección electrónica oficial <https://www.smsec38.gob.mx>

Fecha Ingreso	Cargo	Nivel Tabular	Tipo Empleado	Unidad
01-sep.-2012	PERSONAL ADMINISTRATIV	ASISTENTE DE JEFE DE DEPARTAMENTO ESP	BASE	OFICINAS CENTRALES



## 501354 URUETA MUÑOZ YAJAIRA BERENICE

Región SUR

Municipio SALTILLO

Domicilio Oficial BLVD. LOS ALAMOS No. 3685 Int. 3, SAN JOSE DE LOS CERRITOS, SALTILLO, COAHUILA

Teléfono Oficial (01) 844-438-04-40

Redes sociales oficiales <https://www.facebook.com/servimedisec38/> <https://twitter.com/SMSec38>

Dirección electrónica oficial <https://www.smsec38.gob.mx>

Fecha Ingreso	Cargo	Nivel Tabular	Tipo Empleado	Unidad
01-jun.-2012	PERSONAL ADMINISTRATIV	ASISTENTE DE JEFE DE DEPARTAMENTO (B)	BASE	OFICINAS CENTRALES



## 501571 CAZARES CABRAL CLAUDIA VERONICA

Región SUR

Municipio SALTILLO

Domicilio Oficial BLVD. LOS ALAMOS No. 3685 Int. 3, SAN JOSE DE LOS CERRITOS, SALTILLO, COAHUILA

Teléfono Oficial (01) 844-438-04-40

Redes sociales oficiales <https://www.facebook.com/servimedisec38/> <https://twitter.com/SMSec38>

Dirección electrónica oficial <https://www.smsec38.gob.mx>

Fecha Ingreso	Cargo	Nivel Tabular	Tipo Empleado	Unidad
01-jun.-2018	PERSONAL ADMINISTRATIV	EMPLEADO ADMINISTRATIVO (T7)	BASE	OFICINAS CENTRALES

# SERVICIO MÉDICO DE LOS TRABAJADORES DE LA EDUCACIÓN

SISTEMA INTEGRAL DE ADMINISTRACIÓN DE PERSONAL - Directorio de Servidores Públicos

Responsable de Generar la Información: Dirección General de Área de Recursos Humanos

Fecha de actualización y/o revisión: 04/04/2024

Responsable de Actualizar la Información: Unidad de Transparencia

Página: 34



## 501717 DE LA CRUZ GARCIA OSVALDO

Región SUR

Municipio SALTILLO

Domicilio Oficial BLVD. LOS ALAMOS No. 3685 Int. 3, SAN JOSE DE LOS CERRITOS, SALTILLO, COAHUILA

Teléfono Oficial (01) 844-438-04-40

Redes sociales oficiales <https://www.facebook.com/servimedisec38/> <https://twitter.com/SMSec38>

Dirección electrónica oficial <https://www.smsec38.gob.mx>

Fecha Ingreso	Cargo	Nivel Tabular	Tipo Empleado	Unidad
16-feb.-2023	COMISIONADO	DIRECCIÓN DE ÁREA DE PRESACIONES MÉDI	CONFIANZA	OFICINAS CENTRALES

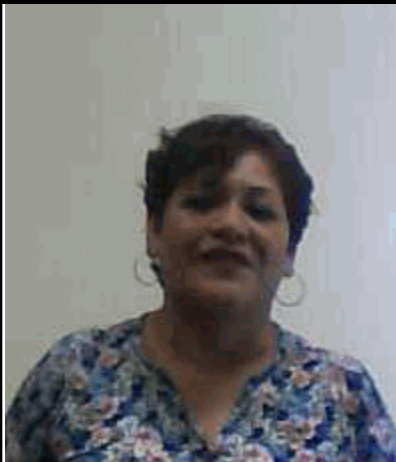

## 502051 CORDERO SALAS REYNA

Región SUR

Municipio SALTILLO

Domicilio Oficial BLVD. LOS ALAMOS No. 3685 Int. 3, SAN JOSE DE LOS CERRITOS, SALTILLO, COAHUILA

Teléfono Oficial (01) 844-438-04-40

Redes sociales oficiales <https://www.facebook.com/servimedisec38/> <https://twitter.com/SMSec38>

Dirección electrónica oficial <https://www.smsec38.gob.mx>

Fecha Ingreso	Cargo	Nivel Tabular	Tipo Empleado	Unidad
01-ene.-2022	PERSONAL MANUAL	OFICIAL DE SERVICIOS GENERALES (A)	BASE	OFICINAS CENTRALES



## 502685 BALDERAS FUENTES JESUS

Región SUR

Municipio SALTILLO

Domicilio Oficial BLVD. LOS ALAMOS No. 3685 Int. 3, SAN JOSE DE LOS CERRITOS, SALTILLO, COAHUILA

Teléfono Oficial (01) 844-438-04-40

Redes sociales oficiales <https://www.facebook.com/servimedisec38/> <https://twitter.com/SMSec38>

Dirección electrónica oficial <https://www.smsec38.gob.mx>

Fecha Ingreso	Cargo	Nivel Tabular	Tipo Empleado	Unidad
16-ene.-2022	COMISIONADO	DIRECTOR GENERAL DE ÁREA DE RECURSOS	CONFIANZA	OFICINAS CENTRALES



## 502716 DE LA PEÑA CHAPA SERGIO

Región SUR

Municipio SALTILLO

Domicilio Oficial BLVD. LOS ALAMOS No. 3685 Int. 3, SAN JOSE DE LOS CERRITOS, SALTILLO, COAHUILA

Teléfono Oficial (01) 844-438-04-40

Redes sociales oficiales <https://www.facebook.com/servimedisec38/> <https://twitter.com/SMSec38>

Dirección electrónica oficial <https://www.smsec38.gob.mx>

Fecha Ingreso	Cargo	Nivel Tabular	Tipo Empleado	Unidad
16-feb.-2023	COMISIONADO	DIRECTOR DE AREA DE ADQUISICIONES	CONFIANZA	OFICINAS CENTRALES

# SERVICIO MÉDICO DE LOS TRABAJADORES DE LA EDUCACIÓN

SISTEMA INTEGRAL DE ADMINISTRACIÓN DE PERSONAL - Directorio de Servidores Públicos

Responsable de Generar la Información: Dirección General de Área de Recursos Humanos

Fecha de actualización y/o revisión: 04/04/2024

Responsable de Actualizar la Información: Unidad de Transparencia

Página: 35

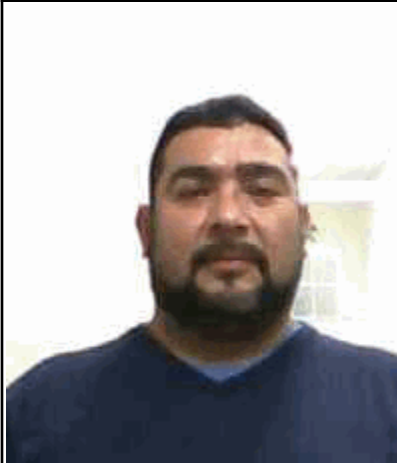

## 502972 CORNEJO SALAS JUAN CARLOS

Región SUR

Municipio SALTILLO

Domicilio Oficial BLVD. LOS ALAMOS No. 3685 Int. 3, SAN JOSE DE LOS CERRITOS, SALTILLO, COAHUILA

Teléfono Oficial (01) 844-438-04-40

Redes sociales oficiales <https://www.facebook.com/servimedisec38/> <https://twitter.com/SMSec38>

Dirección electrónica oficial <https://www.smsec38.gob.mx>

Fecha Ingreso	Cargo	Nivel Tabular	Tipo Empleado	Unidad
01-dic.-1996	PERSONAL TECNICO	TECNICO ESPECIALIZADO (E)	BASE	OFICINAS CENTRALES

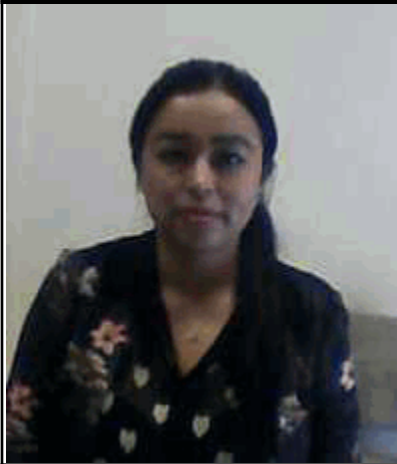

## 503018 REYNA BULNES ANIELA

Región SUR

Municipio SALTILLO

Domicilio Oficial BLVD. LOS ALAMOS No. 3685 Int. 3, SAN JOSE DE LOS CERRITOS, SALTILLO, COAHUILA

Teléfono Oficial (01) 844-438-04-40

Redes sociales oficiales <https://www.facebook.com/servimedisec38/> <https://twitter.com/SMSec38>

Dirección electrónica oficial <https://www.smsec38.gob.mx>

Fecha Ingreso	Cargo	Nivel Tabular	Tipo Empleado	Unidad
16-ene.-2020	PERSONAL ADMINISTRATIV	ASISTENTE DE JEFE DE DEPARTAMENTO ESP	BASE	OFICINAS CENTRALES

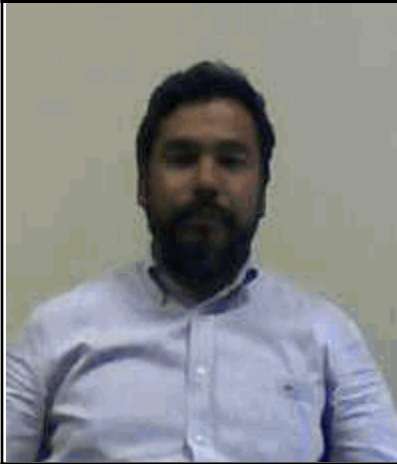

## 503046 VALDEZ ALVAREZ CRESCENCIO

Región SUR

Municipio SALTILLO

Domicilio Oficial BLVD. LOS ALAMOS No. 3685 Int. 3, SAN JOSE DE LOS CERRITOS, SALTILLO, COAHUILA

Teléfono Oficial (01) 844-438-04-40

Redes sociales oficiales <https://www.facebook.com/servimedisec38/> <https://twitter.com/SMSec38>

Dirección electrónica oficial <https://www.smsec38.gob.mx>

Fecha Ingreso	Cargo	Nivel Tabular	Tipo Empleado	Unidad
06-feb.-2019	COMISIONADO	ASISTENTE PARTICULAR DEL DIRECTOR DEL O	CONFIANZA	OFICINAS CENTRALES

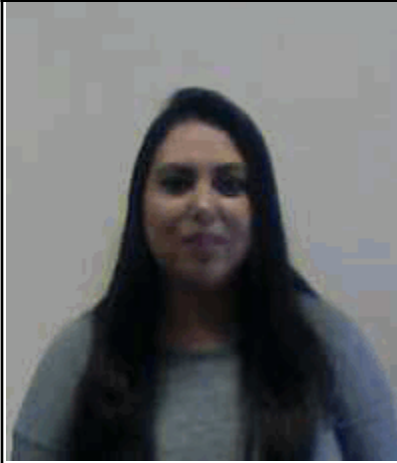

## 503095 ALEMAN PEREZ ALEJANDRA PAOLA

Región SUR

Municipio SALTILLO

Domicilio Oficial BLVD. LOS ALAMOS No. 3685 Int. 3, SAN JOSE DE LOS CERRITOS, SALTILLO, COAHUILA

Teléfono Oficial (01) 844-438-04-40

Redes sociales oficiales <https://www.facebook.com/servimedisec38/> <https://twitter.com/SMSec38>

Dirección electrónica oficial <https://www.smsec38.gob.mx>

Fecha Ingreso	Cargo	Nivel Tabular	Tipo Empleado	Unidad
01-ene.-2018	PERSONAL ADMINISTRATIV	PROFESIONAL EN SISTEMAS (B)	BASE	OFICINAS CENTRALES

# SERVICIO MÉDICO DE LOS TRABAJADORES DE LA EDUCACIÓN

SISTEMA INTEGRAL DE ADMINISTRACIÓN DE PERSONAL - Directorio de Servidores Públicos

Responsable de Generar la Información: Dirección General de Área de Recursos Humanos

Fecha de actualización y/o revisión: 04/04/2024

Responsable de Actualizar la Información: Unidad de Transparencia

Página: 36

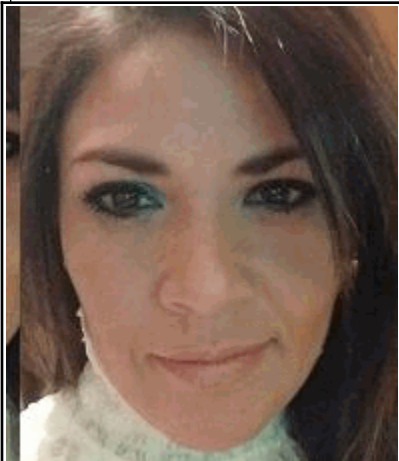

## 503224 HERRERA TREJO NORMA PATRICIA

Región SUR

Municipio SALTILLO

Domicilio Oficial BLVD. LOS ALAMOS No. 3685 Int. 3, SAN JOSE DE LOS CERRITOS, SALTILLO, COAHUILA

Teléfono Oficial (01) 844-438-04-40

Redes sociales oficiales <https://www.facebook.com/servimedisec38/> <https://twitter.com/SMSec38>

Dirección electrónica oficial <https://www.smsec38.gob.mx>

Fecha Ingreso	Cargo	Nivel Tabular	Tipo Empleado	Unidad
01-ene.-2018	PERSONAL ADMINISTRATIV	ASISTENTE DE JEFE DE DEPARTAMENTO ESP	BASE	OFICINAS CENTRALES



## 503378 RAMIREZ VALDEZ LIZZETH

Región SUR

Municipio SALTILLO

Domicilio Oficial BLVD. LOS ALAMOS No. 3685 Int. 3, SAN JOSE DE LOS CERRITOS, SALTILLO, COAHUILA

Teléfono Oficial (01) 844-438-04-40

Redes sociales oficiales <https://www.facebook.com/servimedisec38/> <https://twitter.com/SMSec38>

Dirección electrónica oficial <https://www.smsec38.gob.mx>

Fecha Ingreso	Cargo	Nivel Tabular	Tipo Empleado	Unidad
01-ene.-2021	PERSONAL ADMINISTRATIV	JEFE DE DEPARTAMENTO ESPECIALIZADO (B	EMPLEADOS PO	OFICINAS CENTRALES



## 503483 CADENA SANCHEZ FRANCISCO ANTONIO

Región SUR

Municipio SALTILLO

Domicilio Oficial BLVD. LOS ALAMOS No. 3685 Int. 3, SAN JOSE DE LOS CERRITOS, SALTILLO, COAHUILA

Teléfono Oficial (01) 844-438-04-40

Redes sociales oficiales <https://www.facebook.com/servimedisec38/> <https://twitter.com/SMSec38>

Dirección electrónica oficial <https://www.smsec38.gob.mx>

Fecha Ingreso	Cargo	Nivel Tabular	Tipo Empleado	Unidad
01-ene.-2018	PERSONAL ADMINISTRATIV	PROFESIONAL EN SISTEMAS (D)	BASE	OFICINAS CENTRALES



## 503498 DIAZ SALAZAR PEDRO OSWALDO

Región SUR

Municipio SALTILLO

Domicilio Oficial BLVD. LOS ALAMOS No. 3685 Int. 3, SAN JOSE DE LOS CERRITOS, SALTILLO, COAHUILA

Teléfono Oficial (01) 844-438-04-40

Redes sociales oficiales <https://www.facebook.com/servimedisec38/> <https://twitter.com/SMSec38>

Dirección electrónica oficial <https://www.smsec38.gob.mx>

Fecha Ingreso	Cargo	Nivel Tabular	Tipo Empleado	Unidad
16-ene.-2023	COMISIONADO	TITULAR DEL ÓRGANO DE CONTROL INTERN	CONFIANZA	OFICINAS CENTRALES

# SERVICIO MÉDICO DE LOS TRABAJADORES DE LA EDUCACIÓN

SISTEMA INTEGRAL DE ADMINISTRACIÓN DE PERSONAL - Directorio de Servidores Públicos

Responsable de Generar la Información: Dirección General de Área de Recursos Humanos

Fecha de actualización y/o revisión: 04/04/2024

Responsable de Actualizar la Información: Unidad de Transparencia

Página: 37



## 503537 DIAZ SALAZAR KAREN ALEJANDRA

Región SUR

Municipio SALTILLO

Domicilio Oficial BLVD. LOS ALAMOS No. 3685 Int. 3, SAN JOSE DE LOS CERRITOS, SALTILLO, COAHUILA

Teléfono Oficial (01) 844-438-04-40

Redes sociales oficiales <https://www.facebook.com/servimedisec38/> <https://twitter.com/SMSec38>

Dirección electrónica oficial <https://www.smsec38.gob.mx>

Fecha Ingreso	Cargo	Nivel Tabular	Tipo Empleado	Unidad
06-feb.-2019	COMISIONADO	SUBDIRECCIÓN DE CONTROL Y REGISTRO	CONFIANZA	OFICINAS CENTRALES
16-ene.-2020	PERSONAL ADMINISTRATIV	JEFE DE DEPARTAMENTO (A)	BASE	OFICINAS CENTRALES

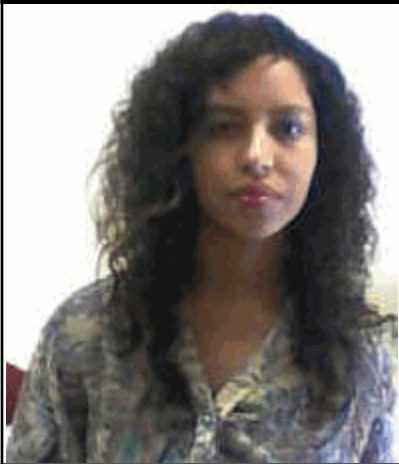

## 503572 CEPEDA LEOS MARIA LUISA

Región SUR

Municipio SALTILLO

Domicilio Oficial BLVD. LOS ALAMOS No. 3685 Int. 3, SAN JOSE DE LOS CERRITOS, SALTILLO, COAHUILA

Teléfono Oficial (01) 844-438-04-40

Redes sociales oficiales <https://www.facebook.com/servimedisec38/> <https://twitter.com/SMSec38>

Dirección electrónica oficial <https://www.smsec38.gob.mx>

Fecha Ingreso	Cargo	Nivel Tabular	Tipo Empleado	Unidad
16-mar.-2022	PERSONAL ADMINISTRATIV	LIC. ASUNTOS JURIDICOS (D)	BASE	OFICINAS CENTRALES

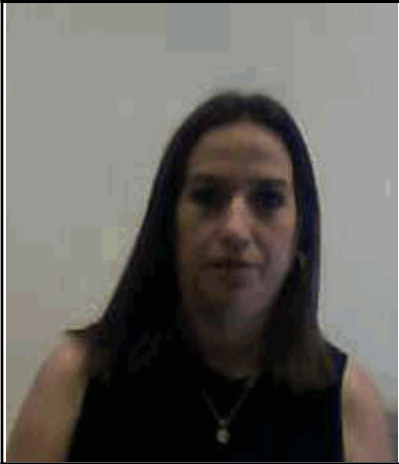

## 503588 DEL BOSQUE TORRES YESSIKA IVONNE

Región SUR

Municipio SALTILLO

Domicilio Oficial BLVD. LOS ALAMOS No. 3685 Int. 3, SAN JOSE DE LOS CERRITOS, SALTILLO, COAHUILA

Teléfono Oficial (01) 844-438-04-40

Redes sociales oficiales <https://www.facebook.com/servimedisec38/> <https://twitter.com/SMSec38>

Dirección electrónica oficial <https://www.smsec38.gob.mx>

Fecha Ingreso	Cargo	Nivel Tabular	Tipo Empleado	Unidad
06-feb.-2019	COMISIONADO	DIRECTORA DE ÁREA FINANCIERA	CONFIANZA	OFICINAS CENTRALES

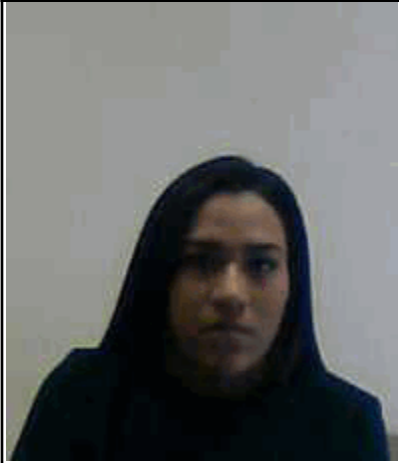

## 503618 HERRERA ZUÑIGA ROCIO ALEJANDRA

Región SUR

Municipio SALTILLO

Domicilio Oficial BLVD. LOS ALAMOS No. 3685 Int. 3, SAN JOSE DE LOS CERRITOS, SALTILLO, COAHUILA

Teléfono Oficial (01) 844-438-04-40

Redes sociales oficiales <https://www.facebook.com/servimedisec38/> <https://twitter.com/SMSec38>

Dirección electrónica oficial <https://www.smsec38.gob.mx>

Fecha Ingreso	Cargo	Nivel Tabular	Tipo Empleado	Unidad
16-ene.-2020	PERSONAL ADMINISTRATIV	LIC. ASUNTOS JURIDICOS	BASE	OFICINAS CENTRALES

# SERVICIO MÉDICO DE LOS TRABAJADORES DE LA EDUCACIÓN

SISTEMA INTEGRAL DE ADMINISTRACIÓN DE PERSONAL - Directorio de Servidores Públicos

Responsable de Generar la Información: Dirección General de Área de Recursos Humanos

Fecha de actualización y/o revisión: 04/04/2024

Responsable de Actualizar la Información: Unidad de Transparencia

Página: 38

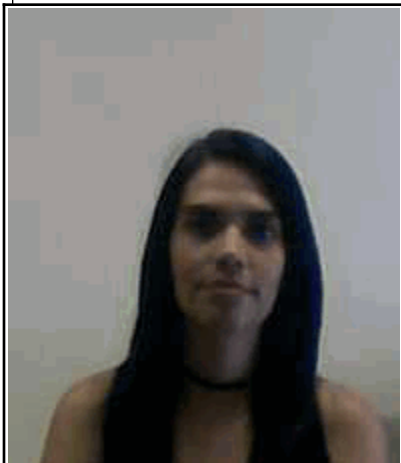

## 503633 MEDINA GONZALEZ AURA MONSERRAT

Región SUR

Municipio SALTILLO

Domicilio Oficial BLVD. LOS ALAMOS No. 3685 Int. 3, SAN JOSE DE LOS CERRITOS, SALTILLO, COAHUILA

Teléfono Oficial (01) 844-438-04-40

Redes sociales oficiales <https://www.facebook.com/servimedisec38/> <https://twitter.com/SMSec38>

Dirección electrónica oficial <https://www.smsec38.gob.mx>

Fecha Ingreso	Cargo	Nivel Tabular	Tipo Empleado	Unidad
01-jun.-2018	PERSONAL ADMINISTRATIV	EMPLEADO ADMINISTRATIVO (B)	BASE	OFICINAS CENTRALES



## 503766 HERRERA ZUÑIGA MICHELLE ANAHI

Región SUR

Municipio SALTILLO

Domicilio Oficial BLVD. LOS ALAMOS No. 3685 Int. 3, SAN JOSE DE LOS CERRITOS, SALTILLO, COAHUILA

Teléfono Oficial (01) 844-438-04-40

Redes sociales oficiales <https://www.facebook.com/servimedisec38/> <https://twitter.com/SMSec38>

Dirección electrónica oficial <https://www.smsec38.gob.mx>

Fecha Ingreso	Cargo	Nivel Tabular	Tipo Empleado	Unidad
16-oct.-2022	PERSONAL ADMINISTRATIV	LIC. ASUNTOS JURIDICOS (A)	BASE	OFICINAS CENTRALES

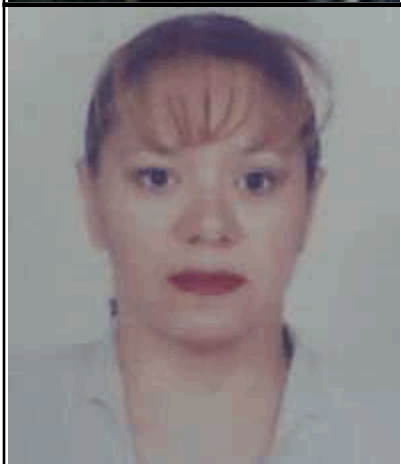

## 100054 CERDA ROBLES TELESFORA

Región SUR

Municipio SALTILLO

Domicilio Oficial BLVD. ANTONIO CÁRDENAS No. 2450 COL. LOURDES, SALTILLO, COAHUILA

Teléfono Oficial (01) 844-417-31-31

Redes sociales oficiales <https://www.facebook.com/servimedisec38/> <https://twitter.com/SMSec38>

Dirección electrónica oficial <https://www.smsec38.gob.mx>

Fecha Ingreso	Cargo	Nivel Tabular	Tipo Empleado	Unidad
16-sep.-2017	PERSONAL ADMINISTRATIV	PERSONAL ADMINISTRATIVO	SUPLENTE	CLINICA



## 100070 GARCIA REY MA. MAGDALENA

Región SUR

Municipio SALTILLO

Domicilio Oficial BLVD. ANTONIO CÁRDENAS No. 2450 COL. LOURDES, SALTILLO, COAHUILA

Teléfono Oficial (01) 844-417-31-31

Redes sociales oficiales <https://www.facebook.com/servimedisec38/> <https://twitter.com/SMSec38>

Dirección electrónica oficial <https://www.smsec38.gob.mx>

Fecha Ingreso	Cargo	Nivel Tabular	Tipo Empleado	Unidad
01-feb.-1982	PERSONAL DE ENFERMERIA	ENFERMERO ESPECIALISTA C	BASE	CLINICA

# SERVICIO MÉDICO DE LOS TRABAJADORES DE LA EDUCACIÓN

SISTEMA INTEGRAL DE ADMINISTRACIÓN DE PERSONAL - Directorio de Servidores Públicos

Responsable de Generar la Información: Dirección General de Área de Recursos Humanos

Fecha de actualización y/o revisión: 04/04/2024

Responsable de Actualizar la Información: Unidad de Transparencia

Página: 39



## 100753 PADILLA GAMEZ MARIA DORALIA

Región SUR

Municipio SALTILLO

Domicilio Oficial BLVD. ANTONIO CÁRDENAS No. 2450 COL. LOURDES, SALTILLO, COAHUILA

Teléfono Oficial (01) 844-417-31-31

Redes sociales oficiales <https://www.facebook.com/servimedisec38/> <https://twitter.com/SMSec38>

Dirección electrónica oficial <https://www.smsec38.gob.mx>

Fecha Ingreso	Cargo	Nivel Tabular	Tipo Empleado	Unidad
01-sep.-1988	PERSONAL DE ENFERMERIA	AUXILIAR DE ENFERMERIA A	BASE	CLINICA



## 101089 AVILES CISNEROS YOLANDA

Región SUR

Municipio SALTILLO

Domicilio Oficial BLVD. ANTONIO CÁRDENAS No. 2450 COL. LOURDES, SALTILLO, COAHUILA

Teléfono Oficial (01) 844-417-31-31

Redes sociales oficiales <https://www.facebook.com/servimedisec38/> <https://twitter.com/SMSec38>

Dirección electrónica oficial <https://www.smsec38.gob.mx>

Fecha Ingreso	Cargo	Nivel Tabular	Tipo Empleado	Unidad
16-abr.-1992	PERSONAL DE ENFERMERIA	ENFERMERO ESPECIALISTA B	BASE	CLINICA



## 101090 HERNANDEZ CUELLAR OLGA GUADALUPE

Región SUR

Municipio SALTILLO

Domicilio Oficial BLVD. ANTONIO CÁRDENAS No. 2450 COL. LOURDES, SALTILLO, COAHUILA

Teléfono Oficial (01) 844-417-31-31

Redes sociales oficiales <https://www.facebook.com/servimedisec38/> <https://twitter.com/SMSec38>

Dirección electrónica oficial <https://www.smsec38.gob.mx>

Fecha Ingreso	Cargo	Nivel Tabular	Tipo Empleado	Unidad
16-abr.-1992	PERSONAL DE ENFERMERIA	AUXILIAR DE ENFERMERIA B	BASE	CLINICA



## 101096 RODRIGUEZ MARTINEZ MARTA PATRICIA

Región SUR

Municipio SALTILLO

Domicilio Oficial BLVD. ANTONIO CÁRDENAS No. 2450 COL. LOURDES, SALTILLO, COAHUILA

Teléfono Oficial (01) 844-417-31-31

Redes sociales oficiales <https://www.facebook.com/servimedisec38/> <https://twitter.com/SMSec38>

Dirección electrónica oficial <https://www.smsec38.gob.mx>

Fecha Ingreso	Cargo	Nivel Tabular	Tipo Empleado	Unidad
16-abr.-1992	PERSONAL TECNICO	TRABAJADOR SOCIAL(A)	BASE	CLINICA

# SERVICIO MÉDICO DE LOS TRABAJADORES DE LA EDUCACIÓN

SISTEMA INTEGRAL DE ADMINISTRACIÓN DE PERSONAL - Directorio de Servidores Públicos

Responsable de Generar la Información: Dirección General de Área de Recursos Humanos

Fecha de actualización y/o revisión: 04/04/2024

Responsable de Actualizar la Información: Unidad de Transparencia

Página: 40



## 101100 GUERRERO PAREDES OLGA LIDIA

Región SUR

Municipio SALTILLO

Domicilio Oficial BLVD. ANTONIO CÁRDENAS No. 2450 COL. LOURDES, SALTILLO, COAHUILA

Teléfono Oficial (01) 844-417-31-31

Redes sociales oficiales <https://www.facebook.com/servimedisec38/> <https://twitter.com/SMSec38>

Dirección electrónica oficial <https://www.smsec38.gob.mx>

Fecha Ingreso	Cargo	Nivel Tabular	Tipo Empleado	Unidad
15-may.-1992	PERSONAL ADMINISTRATIV	EMPLEADO ADMINISTRATIVO (T2)	BASE	CLINICA



## 101113 ENCINA RODRIGUEZ GUADALUPE

Región SUR

Municipio SALTILLO

Domicilio Oficial BLVD. ANTONIO CÁRDENAS No. 2450 COL. LOURDES, SALTILLO, COAHUILA

Teléfono Oficial (01) 844-417-31-31

Redes sociales oficiales <https://www.facebook.com/servimedisec38/> <https://twitter.com/SMSec38>

Dirección electrónica oficial <https://www.smsec38.gob.mx>

Fecha Ingreso	Cargo	Nivel Tabular	Tipo Empleado	Unidad
01-oct.-1992	PERSONAL DE ENFERMERIA	ENFERMERO GENERAL B	BASE	CLINICA



## 101136 NAVEJAR RODRIGUEZ JUANA MARIA

Región SUR

Municipio SALTILLO

Domicilio Oficial BLVD. ANTONIO CÁRDENAS No. 2450 COL. LOURDES, SALTILLO, COAHUILA

Teléfono Oficial (01) 844-417-31-31

Redes sociales oficiales <https://www.facebook.com/servimedisec38/> <https://twitter.com/SMSec38>

Dirección electrónica oficial <https://www.smsec38.gob.mx>

Fecha Ingreso	Cargo	Nivel Tabular	Tipo Empleado	Unidad
16-nov.-1993	PERSONAL DE ENFERMERIA	AUXILIAR DE ENFERMERIA A	BASE	CLINICA



## 101192 SALAZAR GARCIA MARLEN

Región SUR

Municipio SALTILLO

Domicilio Oficial BLVD. ANTONIO CÁRDENAS No. 2450 COL. LOURDES, SALTILLO, COAHUILA

Teléfono Oficial (01) 844-417-31-31

Redes sociales oficiales <https://www.facebook.com/servimedisec38/> <https://twitter.com/SMSec38>

Dirección electrónica oficial <https://www.smsec38.gob.mx>

Fecha Ingreso	Cargo	Nivel Tabular	Tipo Empleado	Unidad
01-jun.-1996	PERSONAL DE ENFERMERIA	SUPERVISOR DE ENFERMERIA A	BASE	CLINICA



# SERVICIO MÉDICO DE LOS TRABAJADORES DE LA EDUCACIÓN

SISTEMA INTEGRAL DE ADMINISTRACIÓN DE PERSONAL - Directorio de Servidores Públicos

Responsable de Generar la Información: Dirección General de Área de Recursos Humanos

Fecha de actualización y/o revisión: 04/04/2024

Responsable de Actualizar la Información: Unidad de Transparencia

Página: 41



## 101210 JAQUEZ VILLA PATRICIA

Región SUR

Municipio SALTILLO

Domicilio Oficial BLVD. ANTONIO CÁRDENAS No. 2450 COL. LOURDES, SALTILLO, COAHUILA

Teléfono Oficial (01) 844-417-31-31

Redes sociales oficiales <https://www.facebook.com/servimedisec38/> <https://twitter.com/SMSecc38>

Dirección electrónica oficial <https://www.smsecc38.gob.mx>

Fecha Ingreso	Cargo	Nivel Tabular	Tipo Empleado	Unidad
16-ago.-1997	PERSONAL TECNICO	JEFE DE LABORATORIO (T5)	BASE	CLINICA



## 101212 TAVITAZ SALAZAR ROMELIA

Región SUR

Municipio SALTILLO

Domicilio Oficial BLVD. ANTONIO CÁRDENAS No. 2450 COL. LOURDES, SALTILLO, COAHUILA

Teléfono Oficial (01) 844-417-31-31

Redes sociales oficiales <https://www.facebook.com/servimedisec38/> <https://twitter.com/SMSecc38>

Dirección electrónica oficial <https://www.smsecc38.gob.mx>

Fecha Ingreso	Cargo	Nivel Tabular	Tipo Empleado	Unidad
16-ago.-1997	PERSONAL ADMINISTRATIV	EMPLEADO ADMINISTRATIVO (B)	BASE	CLINICA



## 101214 CALDERON BARRON JUANA

Región SUR

Municipio SALTILLO

Domicilio Oficial BLVD. ANTONIO CÁRDENAS No. 2450 COL. LOURDES, SALTILLO, COAHUILA

Teléfono Oficial (01) 844-417-31-31

Redes sociales oficiales <https://www.facebook.com/servimedisec38/> <https://twitter.com/SMSecc38>

Dirección electrónica oficial <https://www.smsecc38.gob.mx>

Fecha Ingreso	Cargo	Nivel Tabular	Tipo Empleado	Unidad
16-ago.-1997	PERSONAL DE ENFERMERIA	ENFERMERO ESP. QUIROFANO B	BASE	CLINICA

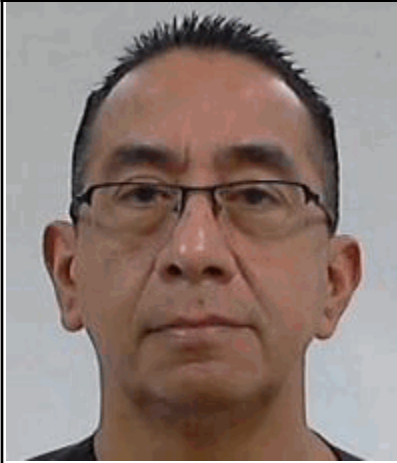

## 101239 HERRERA CARRILLO MANUEL

Región SUR

Municipio SALTILLO

Domicilio Oficial BLVD. ANTONIO CÁRDENAS No. 2450 COL. LOURDES, SALTILLO, COAHUILA

Teléfono Oficial (01) 844-417-31-31

Redes sociales oficiales <https://www.facebook.com/servimedisec38/> <https://twitter.com/SMSecc38>

Dirección electrónica oficial <https://www.smsecc38.gob.mx>

Fecha Ingreso	Cargo	Nivel Tabular	Tipo Empleado	Unidad
01-jun.-1998	PERSONAL DE ENFERMERIA	ENFERMERO ESP. QUIROFANO B	BASE	CLINICA

# SERVICIO MÉDICO DE LOS TRABAJADORES DE LA EDUCACIÓN

SISTEMA INTEGRAL DE ADMINISTRACIÓN DE PERSONAL - Directorio de Servidores Públicos

Responsable de Generar la Información: Dirección General de Área de Recursos Humanos

Fecha de actualización y/o revisión: 04/04/2024

Responsable de Actualizar la Información: Unidad de Transparencia

Página: 42



## 101240 CERVANTES RODRIGUEZ MARTHA CATALINA

Región SUR

Municipio SALTILLO

Domicilio Oficial BLVD. ANTONIO CÁRDENAS No. 2450 COL. LOURDES, SALTILLO, COAHUILA

Teléfono Oficial (01) 844-417-31-31

Redes sociales oficiales <https://www.facebook.com/servimedisec38/> <https://twitter.com/SMSecc38>

Dirección electrónica oficial <https://www.smsecc38.gob.mx>

Fecha Ingreso	Cargo	Nivel Tabular	Tipo Empleado	Unidad
01-jun.-1998	PERSONAL DE ENFERMERIA	ENFERMERO ESP. QUIROFANO B	BASE	CLINICA

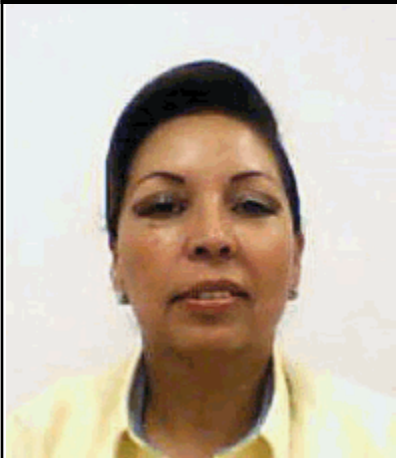

## 101241 CARMONA CEPEDA IRMA LAURA

Región SUR

Municipio SALTILLO

Domicilio Oficial BLVD. ANTONIO CÁRDENAS No. 2450 COL. LOURDES, SALTILLO, COAHUILA

Teléfono Oficial (01) 844-417-31-31

Redes sociales oficiales <https://www.facebook.com/servimedisec38/> <https://twitter.com/SMSecc38>

Dirección electrónica oficial <https://www.smsecc38.gob.mx>

Fecha Ingreso	Cargo	Nivel Tabular	Tipo Empleado	Unidad
01-jul.-1998	PERSONAL ADMINISTRATIV	ASISTENTE DE JEFE DE DEPARTAMENTO ESP	BASE	CLINICA
27-abr.-2010	PERSONAL ADMINISTRATIV	ASISTENTE DE JEFE DE DEPARTAMENTO (B)	BASE	CLINICA



## 101295 JUAREZ BUSTOS DIANA MARIA

Región SUR

Municipio SALTILLO

Domicilio Oficial BLVD. ANTONIO CÁRDENAS No. 2450 COL. LOURDES, SALTILLO, COAHUILA

Teléfono Oficial (01) 844-417-31-31

Redes sociales oficiales <https://www.facebook.com/servimedisec38/> <https://twitter.com/SMSecc38>

Dirección electrónica oficial <https://www.smsecc38.gob.mx>

Fecha Ingreso	Cargo	Nivel Tabular	Tipo Empleado	Unidad
01-sep.-1998	PERSONAL TECNICO	TRABAJADOR SOCIAL(A)	BASE	CLINICA



## 101296 CASTAÑEDA IBARRA ALMA DELIA

Región SUR

Municipio SALTILLO

Domicilio Oficial BLVD. ANTONIO CÁRDENAS No. 2450 COL. LOURDES, SALTILLO, COAHUILA

Teléfono Oficial (01) 844-417-31-31

Redes sociales oficiales <https://www.facebook.com/servimedisec38/> <https://twitter.com/SMSecc38>

Dirección electrónica oficial <https://www.smsecc38.gob.mx>

Fecha Ingreso	Cargo	Nivel Tabular	Tipo Empleado	Unidad
01-sep.-1998	PERSONAL DE ENFERMERIA	ENFERMERO ESP. U.C.I. C	BASE	CLINICA
16-nov.-2001	PERSONAL DE ENFERMERIA	ENFERMERO ESPECIALISTA B	BASE	CLINICA

# SERVICIO MÉDICO DE LOS TRABAJADORES DE LA EDUCACIÓN

SISTEMA INTEGRAL DE ADMINISTRACIÓN DE PERSONAL - Directorio de Servidores Públicos

Responsable de Generar la Información: Dirección General de Área de Recursos Humanos

Fecha de actualización y/o revisión: 04/04/2024

Responsable de Actualizar la Información: Unidad de Transparencia

Página: 43



## 101298 CRUZ LOPEZ MARTHA ALICIA

Región SUR

Municipio SALTILLO

Domicilio Oficial BLVD. ANTONIO CÁRDENAS No. 2450 COL. LOURDES, SALTILLO, COAHUILA

Teléfono Oficial (01) 844-417-31-31

Redes sociales oficiales <https://www.facebook.com/servimedisec38/> <https://twitter.com/SMSec38>

Dirección electrónica oficial <https://www.smsec38.gob.mx>

Fecha Ingreso	Cargo	Nivel Tabular	Tipo Empleado	Unidad
01-sep.-1998	PERSONAL DE ENFERMERIA	ENFERMERO ESPECIALISTA B	BASE	CLINICA



## 101312 PORTILLO GALDEANO GREGORIA

Región SUR

Municipio SALTILLO

Domicilio Oficial BLVD. ANTONIO CÁRDENAS No. 2450 COL. LOURDES, SALTILLO, COAHUILA

Teléfono Oficial (01) 844-417-31-31

Redes sociales oficiales <https://www.facebook.com/servimedisec38/> <https://twitter.com/SMSec38>

Dirección electrónica oficial <https://www.smsec38.gob.mx>

Fecha Ingreso	Cargo	Nivel Tabular	Tipo Empleado	Unidad
03-mar.-1999	PERSONAL TECNICO	TECNICO ESPECIALIZADO (C)	BASE	CLINICA



## 101319 SILVA FLORES MARIA ESTHER

Región SUR

Municipio SALTILLO

Domicilio Oficial BLVD. ANTONIO CÁRDENAS No. 2450 COL. LOURDES, SALTILLO, COAHUILA

Teléfono Oficial (01) 844-417-31-31

Redes sociales oficiales <https://www.facebook.com/servimedisec38/> <https://twitter.com/SMSec38>

Dirección electrónica oficial <https://www.smsec38.gob.mx>

Fecha Ingreso	Cargo	Nivel Tabular	Tipo Empleado	Unidad
01-may.-1999	PERSONAL DE ENFERMERIA	ENFERMERO GENERAL B	BASE	CLINICA



## 101320 MUÑOZ GUTIERREZ ROSA VELIA

Región SUR

Municipio SALTILLO

Domicilio Oficial BLVD. ANTONIO CÁRDENAS No. 2450 COL. LOURDES, SALTILLO, COAHUILA

Teléfono Oficial (01) 844-417-31-31

Redes sociales oficiales <https://www.facebook.com/servimedisec38/> <https://twitter.com/SMSec38>

Dirección electrónica oficial <https://www.smsec38.gob.mx>

Fecha Ingreso	Cargo	Nivel Tabular	Tipo Empleado	Unidad
01-may.-1999	PERSONAL DE ENFERMERIA	ENFERMERO GENERAL A	BASE	CLINICA

# SERVICIO MÉDICO DE LOS TRABAJADORES DE LA EDUCACIÓN

SISTEMA INTEGRAL DE ADMINISTRACIÓN DE PERSONAL - Directorio de Servidores Públicos

Responsable de Generar la Información: Dirección General de Área de Recursos Humanos

Fecha de actualización y/o revisión: 04/04/2024

Responsable de Actualizar la Información: Unidad de Transparencia

Página: 44



## 101330 SILVA SOLIS GEORGINA

Región SUR

Municipio SALTILLO

Domicilio Oficial BLVD. ANTONIO CÁRDENAS No. 2450 COL. LOURDES, SALTILLO, COAHUILA

Teléfono Oficial (01) 844-417-31-31

Redes sociales oficiales <https://www.facebook.com/servimedisec38/> <https://twitter.com/SMSec38>

Dirección electrónica oficial <https://www.smsec38.gob.mx>

Fecha Ingreso	Cargo	Nivel Tabular	Tipo Empleado	Unidad
01-jun.-1999	PERSONAL TECNICO	TRABAJADOR SOCIAL(A)	BASE	CLINICA



## 101352 SALINAS GARCIA BRENDA ELIZABETH

Región SUR

Municipio SALTILLO

Domicilio Oficial BLVD. ANTONIO CÁRDENAS No. 2450 COL. LOURDES, SALTILLO, COAHUILA

Teléfono Oficial (01) 844-417-31-31

Redes sociales oficiales <https://www.facebook.com/servimedisec38/> <https://twitter.com/SMSec38>

Dirección electrónica oficial <https://www.smsec38.gob.mx>

Fecha Ingreso	Cargo	Nivel Tabular	Tipo Empleado	Unidad
01-feb.-2000	PERSONAL TECNICO	TRABAJADOR SOCIAL(A)	BASE	CLINICA

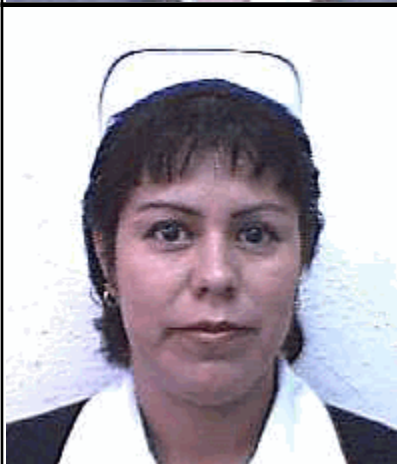

## 101354 CARMONA SALAZAR JUANA MARIA

Región SUR

Municipio SALTILLO

Domicilio Oficial BLVD. ANTONIO CÁRDENAS No. 2450 COL. LOURDES, SALTILLO, COAHUILA

Teléfono Oficial (01) 844-417-31-31

Redes sociales oficiales <https://www.facebook.com/servimedisec38/> <https://twitter.com/SMSec38>

Dirección electrónica oficial <https://www.smsec38.gob.mx>

Fecha Ingreso	Cargo	Nivel Tabular	Tipo Empleado	Unidad
01-feb.-2000	PERSONAL DE ENFERMERIA	ENFERMERO ESP. U.C.I. A	BASE	CLINICA



## 101355 LIRA AMARO CLEMENTE

Región SUR

Municipio SALTILLO

Domicilio Oficial BLVD. ANTONIO CÁRDENAS No. 2450 COL. LOURDES, SALTILLO, COAHUILA

Teléfono Oficial (01) 844-417-31-31

Redes sociales oficiales <https://www.facebook.com/servimedisec38/> <https://twitter.com/SMSec38>

Dirección electrónica oficial <https://www.smsec38.gob.mx>

Fecha Ingreso	Cargo	Nivel Tabular	Tipo Empleado	Unidad
01-feb.-2000	PERSONAL ADMINISTRATIV	EMPLEADO ADMINISTRATIVO (B)	BASE	CLINICA

# SERVICIO MÉDICO DE LOS TRABAJADORES DE LA EDUCACIÓN

SISTEMA INTEGRAL DE ADMINISTRACIÓN DE PERSONAL - Directorio de Servidores Públicos

Responsable de Generar la Información: Dirección General de Área de Recursos Humanos

Fecha de actualización y/o revisión: 04/04/2024

Responsable de Actualizar la Información: Unidad de Transparencia

Página: 45



## 101407 RODRIGUEZ LINARES JOVITA

Región SUR

Municipio SALTILLO

Domicilio Oficial BLVD. ANTONIO CÁRDENAS No. 2450 COL. LOURDES, SALTILLO, COAHUILA

Teléfono Oficial (01) 844-417-31-31

Redes sociales oficiales <https://www.facebook.com/servimedisec38/> <https://twitter.com/SMSec38>

Dirección electrónica oficial <https://www.smsec38.gob.mx>

Fecha Ingreso	Cargo	Nivel Tabular	Tipo Empleado	Unidad
16-oct.-2000	PERSONAL MANUAL	OFICIAL DE SERVICIOS GENERALES (A)	BASE	CLINICA



## 101408 RUIZ PUENTE GABRIEL

Región SUR

Municipio SALTILLO

Domicilio Oficial BLVD. ANTONIO CÁRDENAS No. 2450 COL. LOURDES, SALTILLO, COAHUILA

Teléfono Oficial (01) 844-417-31-31

Redes sociales oficiales <https://www.facebook.com/servimedisec38/> <https://twitter.com/SMSec38>

Dirección electrónica oficial <https://www.smsec38.gob.mx>

Fecha Ingreso	Cargo	Nivel Tabular	Tipo Empleado	Unidad
16-oct.-2000	PERSONAL MANUAL	OFICIAL DE SERVICIOS GENERALES (A)	BASE	CLINICA
16-abr.-2000	PERSONAL MANUAL	PERSONAL DE INTENDENCIA	EVENTUAL	CLINICA



## 101412 FUENTES BELMARES MARIO ENRIQUE

Región SUR

Municipio SALTILLO

Domicilio Oficial BLVD. ANTONIO CÁRDENAS No. 2450 COL. LOURDES, SALTILLO, COAHUILA

Teléfono Oficial (01) 844-417-31-31

Redes sociales oficiales <https://www.facebook.com/servimedisec38/> <https://twitter.com/SMSec38>

Dirección electrónica oficial <https://www.smsec38.gob.mx>

Fecha Ingreso	Cargo	Nivel Tabular	Tipo Empleado	Unidad
16-oct.-2000	PERSONAL ADMINISTRATIV	EMPLEADO ADMINISTRATIVO (B)	BASE	CLINICA

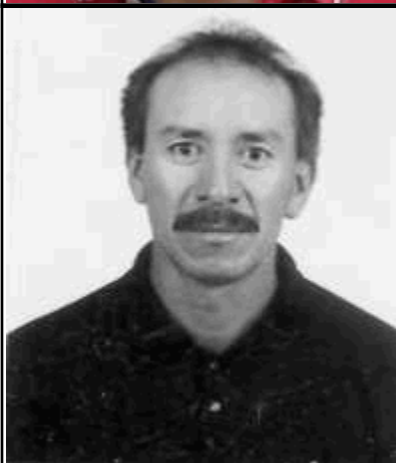

## 101441 AREVALO MEJIA J. FELIX

Región SUR

Municipio SALTILLO

Domicilio Oficial BLVD. ANTONIO CÁRDENAS No. 2450 COL. LOURDES, SALTILLO, COAHUILA

Teléfono Oficial (01) 844-417-31-31

Redes sociales oficiales <https://www.facebook.com/servimedisec38/> <https://twitter.com/SMSec38>

Dirección electrónica oficial <https://www.smsec38.gob.mx>

Fecha Ingreso	Cargo	Nivel Tabular	Tipo Empleado	Unidad
16-nov.-2000	PERSONAL DE ENFERMERIA	ENFERMERO ESPECIALISTA A	BASE	CLINICA

# SERVICIO MÉDICO DE LOS TRABAJADORES DE LA EDUCACIÓN

SISTEMA INTEGRAL DE ADMINISTRACIÓN DE PERSONAL - Directorio de Servidores Públicos

Responsable de Generar la Información: Dirección General de Área de Recursos Humanos

Fecha de actualización y/o revisión: 04/04/2024

Responsable de Actualizar la Información: Unidad de Transparencia

Página: 46



## 101442 JUAREZ ESPINOZA VERONICA

Región SUR

Municipio SALTILLO

Domicilio Oficial BLVD. ANTONIO CÁRDENAS No. 2450 COL. LOURDES, SALTILLO, COAHUILA

Teléfono Oficial (01) 844-417-31-31

Redes sociales oficiales <https://www.facebook.com/servimedisec38/> <https://twitter.com/SMSecc38>

Dirección electrónica oficial <https://www.smsecc38.gob.mx>

Fecha Ingreso	Cargo	Nivel Tabular	Tipo Empleado	Unidad
16-nov.-2000	PERSONAL DE ENFERMERIA	ENFERMERO ESP. QUIROFANO B	BASE	CLINICA

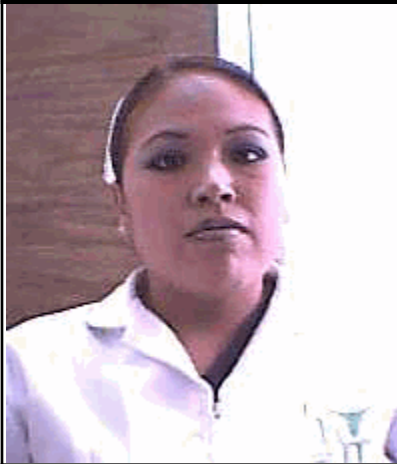

## 101443 OLIVO ALEGRIA OLGA FRANCISCA

Región SUR

Municipio SALTILLO

Domicilio Oficial BLVD. ANTONIO CÁRDENAS No. 2450 COL. LOURDES, SALTILLO, COAHUILA

Teléfono Oficial (01) 844-417-31-31

Redes sociales oficiales <https://www.facebook.com/servimedisec38/> <https://twitter.com/SMSecc38>

Dirección electrónica oficial <https://www.smsecc38.gob.mx>

Fecha Ingreso	Cargo	Nivel Tabular	Tipo Empleado	Unidad
16-nov.-2000	PERSONAL DE ENFERMERIA	ENFERMERO GENERAL A	BASE	CLINICA



## 101444 CORTES SIERRA NORMA IRENE

Región SUR

Municipio SALTILLO

Domicilio Oficial BLVD. ANTONIO CÁRDENAS No. 2450 COL. LOURDES, SALTILLO, COAHUILA

Teléfono Oficial (01) 844-417-31-31

Redes sociales oficiales <https://www.facebook.com/servimedisec38/> <https://twitter.com/SMSecc38>

Dirección electrónica oficial <https://www.smsecc38.gob.mx>

Fecha Ingreso	Cargo	Nivel Tabular	Tipo Empleado	Unidad
16-nov.-2000	PERSONAL DE ENFERMERIA	ENFERMERO ESPECIALISTA A	BASE	CLINICA
01-dic.-2009	PERSONAL DE ENFERMERIA	ENFERMERO GENERAL A	BASE	CLINICA



## 101449 SALAZAR VAZQUEZ RITA ELENA

Región SUR

Municipio SALTILLO

Domicilio Oficial BLVD. ANTONIO CÁRDENAS No. 2450 COL. LOURDES, SALTILLO, COAHUILA

Teléfono Oficial (01) 844-417-31-31

Redes sociales oficiales <https://www.facebook.com/servimedisec38/> <https://twitter.com/SMSecc38>

Dirección electrónica oficial <https://www.smsecc38.gob.mx>

Fecha Ingreso	Cargo	Nivel Tabular	Tipo Empleado	Unidad
16-nov.-2000	PERSONAL ADMINISTRATIV	EMPLEADO ADMINISTRATIVO (A)	BASE	CLINICA

# SERVICIO MÉDICO DE LOS TRABAJADORES DE LA EDUCACIÓN

SISTEMA INTEGRAL DE ADMINISTRACIÓN DE PERSONAL - Directorio de Servidores Públicos

Responsable de Generar la Información: Dirección General de Área de Recursos Humanos

Fecha de actualización y/o revisión: 04/04/2024

Responsable de Actualizar la Información: Unidad de Transparencia

Página: 47



## 101454 RENTERIA FLORES MIGUEL ANGEL

Región SUR

Municipio SALTILLO

Domicilio Oficial BLVD. ANTONIO CÁRDENAS No. 2450 COL. LOURDES, SALTILLO, COAHUILA

Teléfono Oficial (01) 844-417-31-31

Redes sociales oficiales <https://www.facebook.com/servimedisec38/> <https://twitter.com/SMSec38>

Dirección electrónica oficial <https://www.smsec38.gob.mx>

Fecha Ingreso	Cargo	Nivel Tabular	Tipo Empleado	Unidad
16-nov.-2000	PERSONAL MANUAL	OFICIAL DE SERVICIOS GENERALES (C)	BASE	CLINICA



## 101466 GONZALEZ ROCHA LUIS ARMANDO

Región SUR

Municipio SALTILLO

Domicilio Oficial BLVD. ANTONIO CÁRDENAS No. 2450 COL. LOURDES, SALTILLO, COAHUILA

Teléfono Oficial (01) 844-417-31-31

Redes sociales oficiales <https://www.facebook.com/servimedisec38/> <https://twitter.com/SMSec38>

Dirección electrónica oficial <https://www.smsec38.gob.mx>

Fecha Ingreso	Cargo	Nivel Tabular	Tipo Empleado	Unidad
16-nov.-2000	PERSONAL MANUAL	AMBULANTE	BASE	CLINICA



## 101467 LARA IBARRA JUANA

Región SUR

Municipio SALTILLO

Domicilio Oficial BLVD. ANTONIO CÁRDENAS No. 2450 COL. LOURDES, SALTILLO, COAHUILA

Teléfono Oficial (01) 844-417-31-31

Redes sociales oficiales <https://www.facebook.com/servimedisec38/> <https://twitter.com/SMSec38>

Dirección electrónica oficial <https://www.smsec38.gob.mx>

Fecha Ingreso	Cargo	Nivel Tabular	Tipo Empleado	Unidad
16-nov.-2000	PERSONAL DE ENFERMERIA	AUXILIAR DE ENFERMERIA A	BASE	CLINICA



## 101498 MARTINEZ DOMINGUEZ COSME GUADALUPE

Región SUR

Municipio SALTILLO

Domicilio Oficial BLVD. ANTONIO CÁRDENAS No. 2450 COL. LOURDES, SALTILLO, COAHUILA

Teléfono Oficial (01) 844-417-31-31

Redes sociales oficiales <https://www.facebook.com/servimedisec38/> <https://twitter.com/SMSec38>

Dirección electrónica oficial <https://www.smsec38.gob.mx>

Fecha Ingreso	Cargo	Nivel Tabular	Tipo Empleado	Unidad
01-nov.-2001	PERSONAL ADMINISTRATIV	ASISTENTE DE JEFE DE DEPARTAMENTO (B)	BASE	CLINICA
01-jul.-2010	PERSONAL ADMINISTRATIV	EMPLEADO ADMINISTRATIVO (T7)	BASE	CLINICA

# SERVICIO MÉDICO DE LOS TRABAJADORES DE LA EDUCACIÓN

SISTEMA INTEGRAL DE ADMINISTRACIÓN DE PERSONAL - Directorio de Servidores Públicos

Responsable de Generar la Información: Dirección General de Área de Recursos Humanos

Fecha de actualización y/o revisión: 04/04/2024

Responsable de Actualizar la Información: Unidad de Transparencia

Página: 48



## 201112 RIOS MORENO MARIA DEL ROSARIO

Región SUR

Municipio SALTILLO

Domicilio Oficial BLVD. ANTONIO CÁRDENAS No. 2450 COL. LOURDES, SALTILLO, COAHUILA

Teléfono Oficial (01) 844-417-31-31

Redes sociales oficiales <https://www.facebook.com/servimedisec38/> <https://twitter.com/SMSecc38>

Dirección electrónica oficial <https://www.smsecc38.gob.mx>

Fecha Ingreso	Cargo	Nivel Tabular	Tipo Empleado	Unidad
01-ene.-2005	PERSONAL MANUAL	OFICIAL DE SERVICIOS GENERALES (A)	BASE	CLINICA



## 201154 GONZALEZ RODRIGUEZ JOSE FRANCISCO

Región SUR

Municipio SALTILLO

Domicilio Oficial BLVD. ANTONIO CÁRDENAS No. 2450 COL. LOURDES, SALTILLO, COAHUILA

Teléfono Oficial (01) 844-417-31-31

Redes sociales oficiales <https://www.facebook.com/servimedisec38/> <https://twitter.com/SMSecc38>

Dirección electrónica oficial <https://www.smsecc38.gob.mx>

Fecha Ingreso	Cargo	Nivel Tabular	Tipo Empleado	Unidad
01-abr.-2017	PERSONAL MANUAL	OFICIAL DE MANTENIMIENTO	BASE	CLINICA
01-abr.-1999	PERSONAL MANUAL	PERSONAL DE INTENDENCIA	COMISIONADO	CLINICA



## 201158 GONZALEZ MONTES MARIA DE LOS ANGELES

Región SUR

Municipio SALTILLO

Domicilio Oficial BLVD. ANTONIO CÁRDENAS No. 2450 COL. LOURDES, SALTILLO, COAHUILA

Teléfono Oficial (01) 844-417-31-31

Redes sociales oficiales <https://www.facebook.com/servimedisec38/> <https://twitter.com/SMSecc38>

Dirección electrónica oficial <https://www.smsecc38.gob.mx>

Fecha Ingreso	Cargo	Nivel Tabular	Tipo Empleado	Unidad
01-may.-2005	PERSONAL MANUAL	OFICIAL DE SERVICIOS GENERALES (A)	BASE	CLINICA



## 201296 QUIROZ ORTEGA ALICIA

Región SUR

Municipio SALTILLO

Domicilio Oficial BLVD. ANTONIO CÁRDENAS No. 2450 COL. LOURDES, SALTILLO, COAHUILA

Teléfono Oficial (01) 844-417-31-31

Redes sociales oficiales <https://www.facebook.com/servimedisec38/> <https://twitter.com/SMSecc38>

Dirección electrónica oficial <https://www.smsecc38.gob.mx>

Fecha Ingreso	Cargo	Nivel Tabular	Tipo Empleado	Unidad
16-ene.-2005	PERSONAL DE ENFERMERIA	ENFERMERO ESP. QUIROFANO B	BASE	CLINICA



# SERVICIO MÉDICO DE LOS TRABAJADORES DE LA EDUCACIÓN

SISTEMA INTEGRAL DE ADMINISTRACIÓN DE PERSONAL - Directorio de Servidores Públicos

Responsable de Generar la Información: Dirección General de Área de Recursos Humanos

Fecha de actualización y/o revisión: 04/04/2024

Responsable de Actualizar la Información: Unidad de Transparencia

Página: 49



## 201310 BAZAN RODRIGUEZ MARIA DE JESUS

Región SUR

Municipio SALTILLO

Domicilio Oficial BLVD. ANTONIO CÁRDENAS No. 2450 COL. LOURDES, SALTILLO, COAHUILA

Teléfono Oficial (01) 844-417-31-31

Redes sociales oficiales <https://www.facebook.com/servimedisec38/> <https://twitter.com/SMSecc38>

Dirección electrónica oficial <https://www.smsecc38.gob.mx>

Fecha Ingreso	Cargo	Nivel Tabular	Tipo Empleado	Unidad
01-may.-2005	PERSONAL MANUAL	OFICIAL DE SERVICIOS GENERALES (A)	BASE	CLINICA



## 201317 CASTILLO QUIZ OLGA LETICIA

Región SUR

Municipio SALTILLO

Domicilio Oficial BLVD. ANTONIO CÁRDENAS No. 2450 COL. LOURDES, SALTILLO, COAHUILA

Teléfono Oficial (01) 844-417-31-31

Redes sociales oficiales <https://www.facebook.com/servimedisec38/> <https://twitter.com/SMSecc38>

Dirección electrónica oficial <https://www.smsecc38.gob.mx>

Fecha Ingreso	Cargo	Nivel Tabular	Tipo Empleado	Unidad
01-may.-2005	PERSONAL ADMINISTRATIV	EMPLEADO ADMINISTRATIVO (A-B)	BASE	CLINICA
01-jun.-2017	PERSONAL ADMINISTRATIV	PERSONAL ADMINISTRATIVO	SUPLENTE	CLINICA

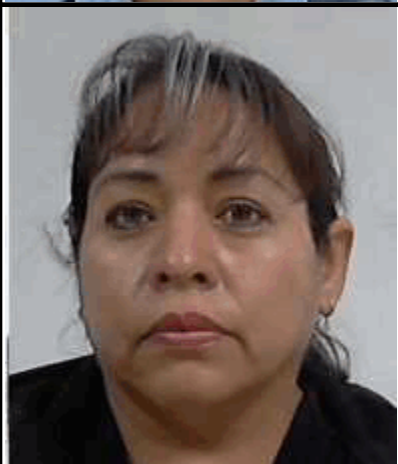

## 201331 GARCIA MELENDEZ DORIN MICHEL

Región SUR

Municipio SALTILLO

Domicilio Oficial BLVD. ANTONIO CÁRDENAS No. 2450 COL. LOURDES, SALTILLO, COAHUILA

Teléfono Oficial (01) 844-417-31-31

Redes sociales oficiales <https://www.facebook.com/servimedisec38/> <https://twitter.com/SMSecc38>

Dirección electrónica oficial <https://www.smsecc38.gob.mx>

Fecha Ingreso	Cargo	Nivel Tabular	Tipo Empleado	Unidad
01-may.-2005	PERSONAL DE ENFERMERIA	SUPERVISOR DE ENFERMERIA B	BASE	CLINICA

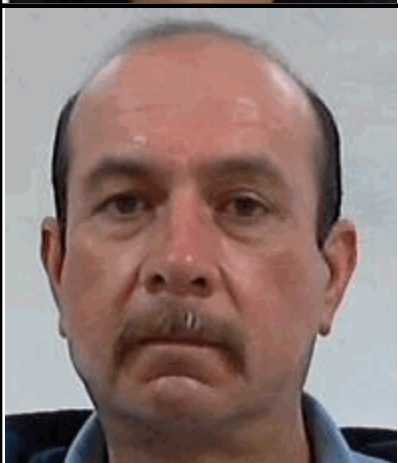

## 201353 DAVILA DEL BOSQUE JOSUE ANDRES

Región SUR

Municipio SALTILLO

Domicilio Oficial BLVD. ANTONIO CÁRDENAS No. 2450 COL. LOURDES, SALTILLO, COAHUILA

Teléfono Oficial (01) 844-417-31-31

Redes sociales oficiales <https://www.facebook.com/servimedisec38/> <https://twitter.com/SMSecc38>

Dirección electrónica oficial <https://www.smsecc38.gob.mx>

Fecha Ingreso	Cargo	Nivel Tabular	Tipo Empleado	Unidad
01-sep.-1998	PERSONAL ADMINISTRATIV	COORDINADOR	BASE	CLINICA

# SERVICIO MÉDICO DE LOS TRABAJADORES DE LA EDUCACIÓN

SISTEMA INTEGRAL DE ADMINISTRACIÓN DE PERSONAL - Directorio de Servidores Públicos

Responsable de Generar la Información: Dirección General de Área de Recursos Humanos

Fecha de actualización y/o revisión: 04/04/2024

Responsable de Actualizar la Información: Unidad de Transparencia

Página: 50



## 201488 GALVAN RODRIGUEZ JAVIER EVARISTO

Región SUR

Municipio SALTILLO

Domicilio Oficial BLVD. ANTONIO CÁRDENAS No. 2450 COL. LOURDES, SALTILLO, COAHUILA

Teléfono Oficial (01) 844-417-31-31

Redes sociales oficiales <https://www.facebook.com/servimedisec38/> <https://twitter.com/SMSec38>

Dirección electrónica oficial <https://www.smsec38.gob.mx>

Fecha Ingreso	Cargo	Nivel Tabular	Tipo Empleado	Unidad
01-may.-2006	PERSONAL MEDICO	MEDICO ESPECIALISTA	BASE	CLINICA

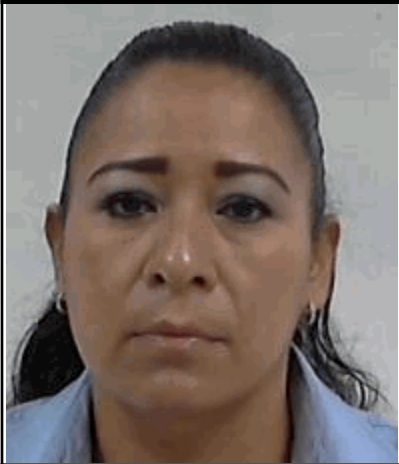

## 201526 GUTIERREZ CISNEROS ERIKA ERENDIRA

Región SUR

Municipio SALTILLO

Domicilio Oficial BLVD. ANTONIO CÁRDENAS No. 2450 COL. LOURDES, SALTILLO, COAHUILA

Teléfono Oficial (01) 844-417-31-31

Redes sociales oficiales <https://www.facebook.com/servimedisec38/> <https://twitter.com/SMSec38>

Dirección electrónica oficial <https://www.smsec38.gob.mx>

Fecha Ingreso	Cargo	Nivel Tabular	Tipo Empleado	Unidad
01-may.-2006	PERSONAL ADMINISTRATIV	EMPLEADO ADMINISTRATIVO (T2)	BASE	CLINICA



## 201528 LLANAS CASTILLO MARGARITA

Región SUR

Municipio SALTILLO

Domicilio Oficial BLVD. ANTONIO CÁRDENAS No. 2450 COL. LOURDES, SALTILLO, COAHUILA

Teléfono Oficial (01) 844-417-31-31

Redes sociales oficiales <https://www.facebook.com/servimedisec38/> <https://twitter.com/SMSec38>

Dirección electrónica oficial <https://www.smsec38.gob.mx>

Fecha Ingreso	Cargo	Nivel Tabular	Tipo Empleado	Unidad
01-may.-2006	PERSONAL MANUAL	OFICIAL DE SERVICIOS GENERALES (A)	BASE	CLINICA



## 201531 GONZALEZ TORRES MARIA ESTHER

Región SUR

Municipio SALTILLO

Domicilio Oficial BLVD. ANTONIO CÁRDENAS No. 2450 COL. LOURDES, SALTILLO, COAHUILA

Teléfono Oficial (01) 844-417-31-31

Redes sociales oficiales <https://www.facebook.com/servimedisec38/> <https://twitter.com/SMSec38>

Dirección electrónica oficial <https://www.smsec38.gob.mx>

Fecha Ingreso	Cargo	Nivel Tabular	Tipo Empleado	Unidad
01-may.-2006	PERSONAL ADMINISTRATIV	EMPLEADO ADMINISTRATIVO (A-B)	BASE	CLINICA

# SERVICIO MÉDICO DE LOS TRABAJADORES DE LA EDUCACIÓN

SISTEMA INTEGRAL DE ADMINISTRACIÓN DE PERSONAL - Directorio de Servidores Públicos

Responsable de Generar la Información: Dirección General de Área de Recursos Humanos

Fecha de actualización y/o revisión: 04/04/2024

Responsable de Actualizar la Información: Unidad de Transparencia

Página: 51



## 201549 JUAREZ CALVILLO NANCY

Región SUR

Municipio SALTILLO

Domicilio Oficial BLVD. ANTONIO CÁRDENAS No. 2450 COL. LOURDES, SALTILLO, COAHUILA

Teléfono Oficial (01) 844-417-31-31

Redes sociales oficiales <https://www.facebook.com/servimedisec38/> <https://twitter.com/SMSec38>

Dirección electrónica oficial <https://www.smsec38.gob.mx>

Fecha Ingreso	Cargo	Nivel Tabular	Tipo Empleado	Unidad
01-may.-2005	PERSONAL DE ENFERMERIA	AUXILIAR DE ENFERMERIA A	BASE	CLINICA



## 201585 PUGA MACIAS ANA MARIA

Región SUR

Municipio SALTILLO

Domicilio Oficial BLVD. ANTONIO CÁRDENAS No. 2450 COL. LOURDES, SALTILLO, COAHUILA

Teléfono Oficial (01) 844-417-31-31

Redes sociales oficiales <https://www.facebook.com/servimedisec38/> <https://twitter.com/SMSec38>

Dirección electrónica oficial <https://www.smsec38.gob.mx>

Fecha Ingreso	Cargo	Nivel Tabular	Tipo Empleado	Unidad
01-may.-2006	PERSONAL MANUAL	OFICIAL DE SERVICIOS GENERALES (A)	BASE	CLINICA



## 201700 IBARRA MEDELES LOYDA VERONICA

Región SUR

Municipio SALTILLO

Domicilio Oficial BLVD. ANTONIO CÁRDENAS No. 2450 COL. LOURDES, SALTILLO, COAHUILA

Teléfono Oficial (01) 844-417-31-31

Redes sociales oficiales <https://www.facebook.com/servimedisec38/> <https://twitter.com/SMSec38>

Dirección electrónica oficial <https://www.smsec38.gob.mx>

Fecha Ingreso	Cargo	Nivel Tabular	Tipo Empleado	Unidad
01-may.-2006	PERSONAL ADMINISTRATIV	EMPLEADO ADMINISTRATIVO (A)	BASE	CLINICA



## 201706 POLINA ORTIZ MARIA ANGELICA

Región SUR

Municipio SALTILLO

Domicilio Oficial BLVD. ANTONIO CÁRDENAS No. 2450 COL. LOURDES, SALTILLO, COAHUILA

Teléfono Oficial (01) 844-417-31-31

Redes sociales oficiales <https://www.facebook.com/servimedisec38/> <https://twitter.com/SMSec38>

Dirección electrónica oficial <https://www.smsec38.gob.mx>

Fecha Ingreso	Cargo	Nivel Tabular	Tipo Empleado	Unidad
01-may.-2006	PERSONAL MANUAL	OFICIAL DE SERVICIOS GENERALES (A)	BASE	CLINICA

# SERVICIO MÉDICO DE LOS TRABAJADORES DE LA EDUCACIÓN

SISTEMA INTEGRAL DE ADMINISTRACIÓN DE PERSONAL - Directorio de Servidores Públicos

Responsable de Generar la Información: Dirección General de Área de Recursos Humanos

Fecha de actualización y/o revisión: 04/04/2024

Responsable de Actualizar la Información: Unidad de Transparencia

Página: 52



## 201833 RODRIGUEZ DE LA ROSA REYNALDO BLAS

Región SUR

Municipio SALTILLO

Domicilio Oficial BLVD. ANTONIO CÁRDENAS No. 2450 COL. LOURDES, SALTILLO, COAHUILA

Teléfono Oficial (01) 844-417-31-31

Redes sociales oficiales <https://www.facebook.com/servimedisec38/> <https://twitter.com/SMSec38>

Dirección electrónica oficial <https://www.smsec38.gob.mx>

Fecha Ingreso	Cargo	Nivel Tabular	Tipo Empleado	Unidad
01-ene.-2004	PERSONAL ADMINISTRATIV	PROFESIONAL EN SISTEMAS (A)	BASE	CLINICA



## 201852 ALEJANDRO SANCHEZ JUANA MARIA

Región SUR

Municipio SALTILLO

Domicilio Oficial BLVD. ANTONIO CÁRDENAS No. 2450 COL. LOURDES, SALTILLO, COAHUILA

Teléfono Oficial (01) 844-417-31-31

Redes sociales oficiales <https://www.facebook.com/servimedisec38/> <https://twitter.com/SMSec38>

Dirección electrónica oficial <https://www.smsec38.gob.mx>

Fecha Ingreso	Cargo	Nivel Tabular	Tipo Empleado	Unidad
01-feb.-2007	PERSONAL MANUAL	OFICIAL DE SERVICIOS GENERALES (B)	BASE	CLINICA
27-jun.-2019	PERSONAL MANUAL	PERSONAL DE COCINA	SUPLENTE	CLINICA



## 201888 CONTRERAS HERNANDEZ EMILIO

Región SUR

Municipio SALTILLO

Domicilio Oficial BLVD. ANTONIO CÁRDENAS No. 2450 COL. LOURDES, SALTILLO, COAHUILA

Teléfono Oficial (01) 844-417-31-31

Redes sociales oficiales <https://www.facebook.com/servimedisec38/> <https://twitter.com/SMSec38>

Dirección electrónica oficial <https://www.smsec38.gob.mx>

Fecha Ingreso	Cargo	Nivel Tabular	Tipo Empleado	Unidad
01-may.-2006	PERSONAL ADMINISTRATIV	EMPLEADO ADMINISTRATIVO (A-B)	BASE	CLINICA



## 201891 MERLA URBINA JOSE LUIS

Región SUR

Municipio SALTILLO

Domicilio Oficial BLVD. ANTONIO CÁRDENAS No. 2450 COL. LOURDES, SALTILLO, COAHUILA

Teléfono Oficial (01) 844-417-31-31

Redes sociales oficiales <https://www.facebook.com/servimedisec38/> <https://twitter.com/SMSec38>

Dirección electrónica oficial <https://www.smsec38.gob.mx>

Fecha Ingreso	Cargo	Nivel Tabular	Tipo Empleado	Unidad
01-abr.-2007	PERSONAL MANUAL	OFICIAL DE SERVICIOS GENERALES (A)	BASE	CLINICA

# SERVICIO MÉDICO DE LOS TRABAJADORES DE LA EDUCACIÓN

SISTEMA INTEGRAL DE ADMINISTRACIÓN DE PERSONAL - Directorio de Servidores Públicos

Responsable de Generar la Información: Dirección General de Área de Recursos Humanos

Fecha de actualización y/o revisión: 04/04/2024

Responsable de Actualizar la Información: Unidad de Transparencia

Página: 53



## 201934 CASTAÑEDA MEDINA IRMA IDALIA

Región SUR

Municipio SALTILLO

Domicilio Oficial BLVD. ANTONIO CÁRDENAS No. 2450 COL. LOURDES, SALTILLO, COAHUILA

Teléfono Oficial (01) 844-417-31-31

Redes sociales oficiales <https://www.facebook.com/servimedisec38/> <https://twitter.com/SMSec38>

Dirección electrónica oficial <https://www.smsec38.gob.mx>

Fecha Ingreso	Cargo	Nivel Tabular	Tipo Empleado	Unidad
01-may.-2006	PERSONAL DE ENFERMERIA	ENFERMERO ESP. QUIROFANO A	BASE	CLINICA



## 301307 SALAS ALMAGUER KRISTINA VERONICA

Región SUR

Municipio SALTILLO

Domicilio Oficial BLVD. ANTONIO CÁRDENAS No. 2450 COL. LOURDES, SALTILLO, COAHUILA

Teléfono Oficial (01) 844-417-31-31

Redes sociales oficiales <https://www.facebook.com/servimedisec38/> <https://twitter.com/SMSec38>

Dirección electrónica oficial <https://www.smsec38.gob.mx>

Fecha Ingreso	Cargo	Nivel Tabular	Tipo Empleado	Unidad
01-dic.-2009	PERSONAL DE ENFERMERIA	ENFERMERO ESP. QUIROFANO A	BASE	CLINICA



## 301440 OVALLE MARTINEZ IMELDA PATRICIA

Región SUR

Municipio SALTILLO

Domicilio Oficial BLVD. ANTONIO CÁRDENAS No. 2450 COL. LOURDES, SALTILLO, COAHUILA

Teléfono Oficial (01) 844-417-31-31

Redes sociales oficiales <https://www.facebook.com/servimedisec38/> <https://twitter.com/SMSec38>

Dirección electrónica oficial <https://www.smsec38.gob.mx>

Fecha Ingreso	Cargo	Nivel Tabular	Tipo Empleado	Unidad
01-jul.-2007	PERSONAL ADMINISTRATIV	EMPLEADO ADMINISTRATIVO (A-B)	BASE	CLINICA



## 301504 CADENA GONZALEZ JUSTA

Región SUR

Municipio SALTILLO

Domicilio Oficial BLVD. ANTONIO CÁRDENAS No. 2450 COL. LOURDES, SALTILLO, COAHUILA

Teléfono Oficial (01) 844-417-31-31

Redes sociales oficiales <https://www.facebook.com/servimedisec38/> <https://twitter.com/SMSec38>

Dirección electrónica oficial <https://www.smsec38.gob.mx>

Fecha Ingreso	Cargo	Nivel Tabular	Tipo Empleado	Unidad
16-oct.-2016	PERSONAL ADMINISTRATIV	PERSONAL ADMINISTRATIVO	SUPLENTE	CLINICA
01-abr.-2007	PERSONAL MANUAL	OFICIAL DE SERVICIOS GENERALES (A)	BASE	CLINICA

# SERVICIO MÉDICO DE LOS TRABAJADORES DE LA EDUCACIÓN

SISTEMA INTEGRAL DE ADMINISTRACIÓN DE PERSONAL - Directorio de Servidores Públicos

Responsable de Generar la Información: Dirección General de Área de Recursos Humanos

Fecha de actualización y/o revisión: 04/04/2024

Responsable de Actualizar la Información: Unidad de Transparencia

Página: 54



## 301569 GALLEGOS AGUILLON CARLOS JAIME

Región SUR

Municipio SALTILLO

Domicilio Oficial BLVD. ANTONIO CÁRDENAS No. 2450 COL. LOURDES, SALTILLO, COAHUILA

Teléfono Oficial (01) 844-417-31-31

Redes sociales oficiales <https://www.facebook.com/servimedisec38/> <https://twitter.com/SMSecc38>

Dirección electrónica oficial <https://www.smsecc38.gob.mx>

Fecha Ingreso	Cargo	Nivel Tabular	Tipo Empleado	Unidad
01-may.-2006	PERSONAL MANUAL	OFICIAL DE SERVICIOS GENERALES (C)	BASE	CLINICA



## 301580 LLANAS CASTILLO OFELIA

Región SUR

Municipio SALTILLO

Domicilio Oficial BLVD. ANTONIO CÁRDENAS No. 2450 COL. LOURDES, SALTILLO, COAHUILA

Teléfono Oficial (01) 844-417-31-31

Redes sociales oficiales <https://www.facebook.com/servimedisec38/> <https://twitter.com/SMSecc38>

Dirección electrónica oficial <https://www.smsecc38.gob.mx>

Fecha Ingreso	Cargo	Nivel Tabular	Tipo Empleado	Unidad
01-abr.-2011	PERSONAL MANUAL	OFICIAL DE SERVICIOS GENERALES (A)	BASE	CLINICA



## 301731 CORONADO DIAZ MAYRA TERESA

Región SUR

Municipio SALTILLO

Domicilio Oficial BLVD. ANTONIO CÁRDENAS No. 2450 COL. LOURDES, SALTILLO, COAHUILA

Teléfono Oficial (01) 844-417-31-31

Redes sociales oficiales <https://www.facebook.com/servimedisec38/> <https://twitter.com/SMSecc38>

Dirección electrónica oficial <https://www.smsecc38.gob.mx>

Fecha Ingreso	Cargo	Nivel Tabular	Tipo Empleado	Unidad
01-oct.-2007	PERSONAL MANUAL	OFICIAL DE SERVICIOS GENERALES (A)	BASE	CLINICA



## 301869 MERLA URBINA VICTOR IVAN

Región SUR

Municipio SALTILLO

Domicilio Oficial BLVD. ANTONIO CÁRDENAS No. 2450 COL. LOURDES, SALTILLO, COAHUILA

Teléfono Oficial (01) 844-417-31-31

Redes sociales oficiales <https://www.facebook.com/servimedisec38/> <https://twitter.com/SMSecc38>

Dirección electrónica oficial <https://www.smsecc38.gob.mx>

Fecha Ingreso	Cargo	Nivel Tabular	Tipo Empleado	Unidad
01-abr.-2011	PERSONAL MANUAL	AMBULANTE	BASE	CLINICA

# SERVICIO MÉDICO DE LOS TRABAJADORES DE LA EDUCACIÓN

SISTEMA INTEGRAL DE ADMINISTRACIÓN DE PERSONAL - Directorio de Servidores Públicos

Responsable de Generar la Información: Dirección General de Área de Recursos Humanos

Fecha de actualización y/o revisión: 04/04/2024

Responsable de Actualizar la Información: Unidad de Transparencia

Página: 55



## 301958 CHAVEZ ESPINOZA LUCIA MAGDALENA

Región SUR

Municipio SALTILLO

Domicilio Oficial BLVD. ANTONIO CÁRDENAS No. 2450 COL. LOURDES, SALTILLO, COAHUILA

Teléfono Oficial (01) 844-417-31-31

Redes sociales oficiales <https://www.facebook.com/servimedisec38/> <https://twitter.com/SMSec38>

Dirección electrónica oficial <https://www.smsec38.gob.mx>

Fecha Ingreso	Cargo	Nivel Tabular	Tipo Empleado	Unidad
01-may.-2008	PERSONAL DE ENFERMERIA	ENFERMERO GENERAL A	BASE	CLINICA



## 301982 PEREZ MANDUJANO GISELA DE JESUS

Región SUR

Municipio SALTILLO

Domicilio Oficial BLVD. ANTONIO CÁRDENAS No. 2450 COL. LOURDES, SALTILLO, COAHUILA

Teléfono Oficial (01) 844-417-31-31

Redes sociales oficiales <https://www.facebook.com/servimedisec38/> <https://twitter.com/SMSec38>

Dirección electrónica oficial <https://www.smsec38.gob.mx>

Fecha Ingreso	Cargo	Nivel Tabular	Tipo Empleado	Unidad
16-oct.-2008	PERSONAL DE ENFERMERIA	ENFERMERO GENERAL A	BASE	CLINICA



## 302032 CAVAZOS CRUZ TOMAS

Región SUR

Municipio SALTILLO

Domicilio Oficial BLVD. ANTONIO CÁRDENAS No. 2450 COL. LOURDES, SALTILLO, COAHUILA

Teléfono Oficial (01) 844-417-31-31

Redes sociales oficiales <https://www.facebook.com/servimedisec38/> <https://twitter.com/SMSec38>

Dirección electrónica oficial <https://www.smsec38.gob.mx>

Fecha Ingreso	Cargo	Nivel Tabular	Tipo Empleado	Unidad
01-dic.-2007	PERSONAL ADMINISTRATIV	ASISTENTE DE JEFE DE DEPARTAMENTO ESP	BASE	CLINICA



## 302202 REYES MALDONADO DIANA YUDITH

Región SUR

Municipio SALTILLO

Domicilio Oficial BLVD. ANTONIO CÁRDENAS No. 2450 COL. LOURDES, SALTILLO, COAHUILA

Teléfono Oficial (01) 844-417-31-31

Redes sociales oficiales <https://www.facebook.com/servimedisec38/> <https://twitter.com/SMSec38>

Dirección electrónica oficial <https://www.smsec38.gob.mx>

Fecha Ingreso	Cargo	Nivel Tabular	Tipo Empleado	Unidad
01-may.-2008	PERSONAL DE ENFERMERIA	ENFERMERO GENERAL A	BASE	CLINICA

# SERVICIO MÉDICO DE LOS TRABAJADORES DE LA EDUCACIÓN

SISTEMA INTEGRAL DE ADMINISTRACIÓN DE PERSONAL - Directorio de Servidores Públicos

Responsable de Generar la Información: Dirección General de Área de Recursos Humanos

Fecha de actualización y/o revisión: 04/04/2024

Responsable de Actualizar la Información: Unidad de Transparencia

Página: 56



## 302308 ESQUIVEL GARCIA ALMA DELIA

Región SUR

Municipio SALTILLO

Domicilio Oficial BLVD. ANTONIO CÁRDENAS No. 2450 COL. LOURDES, SALTILLO, COAHUILA

Teléfono Oficial (01) 844-417-31-31

Redes sociales oficiales <https://www.facebook.com/servimedisec38/> <https://twitter.com/SMSec38>

Dirección electrónica oficial <https://www.smsec38.gob.mx>

Fecha Ingreso	Cargo	Nivel Tabular	Tipo Empleado	Unidad
16-nov.-2008	PERSONAL ADMINISTRATIV	EMPLEADO ADMINISTRATIVO (A-B)	BASE	CLINICA



## 302335 CABRIALES CADENA MARIO ALFONSO

Región SUR

Municipio SALTILLO

Domicilio Oficial BLVD. ANTONIO CÁRDENAS No. 2450 COL. LOURDES, SALTILLO, COAHUILA

Teléfono Oficial (01) 844-417-31-31

Redes sociales oficiales <https://www.facebook.com/servimedisec38/> <https://twitter.com/SMSec38>

Dirección electrónica oficial <https://www.smsec38.gob.mx>

Fecha Ingreso	Cargo	Nivel Tabular	Tipo Empleado	Unidad
01-abr.-2017	PERSONAL MANUAL	OFICIAL DE MANTENIMIENTO	BASE	CLINICA



## 302381 ARMENDARIZ RAMIREZ SOCORRO

Región SUR

Municipio SALTILLO

Domicilio Oficial BLVD. ANTONIO CÁRDENAS No. 2450 COL. LOURDES, SALTILLO, COAHUILA

Teléfono Oficial (01) 844-417-31-31

Redes sociales oficiales <https://www.facebook.com/servimedisec38/> <https://twitter.com/SMSec38>

Dirección electrónica oficial <https://www.smsec38.gob.mx>

Fecha Ingreso	Cargo	Nivel Tabular	Tipo Empleado	Unidad
01-mar.-2009	PERSONAL DE ENFERMERIA	ENFERMERO ESP. QUIROFANO A	BASE	CLINICA



## 302482 VASQUEZ VALDES MA. DEL ROSARIO

Región SUR

Municipio SALTILLO

Domicilio Oficial BLVD. ANTONIO CÁRDENAS No. 2450 COL. LOURDES, SALTILLO, COAHUILA

Teléfono Oficial (01) 844-417-31-31

Redes sociales oficiales <https://www.facebook.com/servimedisec38/> <https://twitter.com/SMSec38>

Dirección electrónica oficial <https://www.smsec38.gob.mx>

Fecha Ingreso	Cargo	Nivel Tabular	Tipo Empleado	Unidad
01-abr.-2011	PERSONAL MANUAL	OFICIAL DE SERVICIOS GENERALES (A)	BASE	CLINICA



# SERVICIO MÉDICO DE LOS TRABAJADORES DE LA EDUCACIÓN

SISTEMA INTEGRAL DE ADMINISTRACIÓN DE PERSONAL - Directorio de Servidores Públicos

Responsable de Generar la Información: Dirección General de Área de Recursos Humanos

Fecha de actualización y/o revisión: 04/04/2024

Responsable de Actualizar la Información: Unidad de Transparencia

Página: 57



## 302514 RAMOS LOPEZ ELSA GUADALUPE

Región SUR

Municipio SALTILLO

Domicilio Oficial BLVD. ANTONIO CÁRDENAS No. 2450 COL. LOURDES, SALTILLO, COAHUILA

Teléfono Oficial (01) 844-417-31-31

Redes sociales oficiales <https://www.facebook.com/servimedisec38/> <https://twitter.com/SMSec38>

Dirección electrónica oficial <https://www.smsec38.gob.mx>

Fecha Ingreso	Cargo	Nivel Tabular	Tipo Empleado	Unidad
01-dic.-2009	PERSONAL DE ENFERMERIA	AUXILIAR DE ENFERMERIA A	BASE	CLINICA



## 302554 GONZALEZ PEÑA RITO

Región SUR

Municipio SALTILLO

Domicilio Oficial BLVD. ANTONIO CÁRDENAS No. 2450 COL. LOURDES, SALTILLO, COAHUILA

Teléfono Oficial (01) 844-417-31-31

Redes sociales oficiales <https://www.facebook.com/servimedisec38/> <https://twitter.com/SMSec38>

Dirección electrónica oficial <https://www.smsec38.gob.mx>

Fecha Ingreso	Cargo	Nivel Tabular	Tipo Empleado	Unidad
01-mar.-2009	PERSONAL TECNICO	TECNICO ESPECIALIZADO (B)	BASE	CLINICA



## 302576 MUÑOZ MEZA CLAUDIA NELY

Región SUR

Municipio SALTILLO

Domicilio Oficial BLVD. ANTONIO CÁRDENAS No. 2450 COL. LOURDES, SALTILLO, COAHUILA

Teléfono Oficial (01) 844-417-31-31

Redes sociales oficiales <https://www.facebook.com/servimedisec38/> <https://twitter.com/SMSec38>

Dirección electrónica oficial <https://www.smsec38.gob.mx>

Fecha Ingreso	Cargo	Nivel Tabular	Tipo Empleado	Unidad
01-dic.-2009	PERSONAL DE ENFERMERIA	ENFERMERO GENERAL A	BASE	CLINICA



## 302617 MARTINEZ MEDELLIN CARLOS ALBERTO

Región SUR

Municipio SALTILLO

Domicilio Oficial BLVD. ANTONIO CÁRDENAS No. 2450 COL. LOURDES, SALTILLO, COAHUILA

Teléfono Oficial (01) 844-417-31-31

Redes sociales oficiales <https://www.facebook.com/servimedisec38/> <https://twitter.com/SMSec38>

Dirección electrónica oficial <https://www.smsec38.gob.mx>

Fecha Ingreso	Cargo	Nivel Tabular	Tipo Empleado	Unidad
01-dic.-2007	PERSONAL TECNICO	TECNICO ESPECIALIZADO (C)	BASE	CLINICA

# SERVICIO MÉDICO DE LOS TRABAJADORES DE LA EDUCACIÓN

SISTEMA INTEGRAL DE ADMINISTRACIÓN DE PERSONAL - Directorio de Servidores Públicos

Responsable de Generar la Información: Dirección General de Área de Recursos Humanos

Fecha de actualización y/o revisión: 04/04/2024

Responsable de Actualizar la Información: Unidad de Transparencia

Página: 58



## 302661 SANTILLAN GAONA MARCO ALAN

Región SUR

Municipio SALTILLO

Domicilio Oficial BLVD. ANTONIO CÁRDENAS No. 2450 COL. LOURDES, SALTILLO, COAHUILA

Teléfono Oficial (01) 844-417-31-31

Redes sociales oficiales <https://www.facebook.com/servimedisec38/> <https://twitter.com/SMSec38>

Dirección electrónica oficial <https://www.smsec38.gob.mx>

Fecha Ingreso	Cargo	Nivel Tabular	Tipo Empleado	Unidad
01-abr.-2011	PERSONAL TECNICO	TECNICO ESPECIALIZADO (B)	BASE	CLINICA



## 302791 FLORES DELGADO EULALIO

Región SUR

Municipio SALTILLO

Domicilio Oficial BLVD. ANTONIO CÁRDENAS No. 2450 COL. LOURDES, SALTILLO, COAHUILA

Teléfono Oficial (01) 844-417-31-31

Redes sociales oficiales <https://www.facebook.com/servimedisec38/> <https://twitter.com/SMSec38>

Dirección electrónica oficial <https://www.smsec38.gob.mx>

Fecha Ingreso	Cargo	Nivel Tabular	Tipo Empleado	Unidad
01-mar.-2015	PERSONAL MANUAL	OFICIAL DE MANTENIMIENTO	BASE	CLINICA

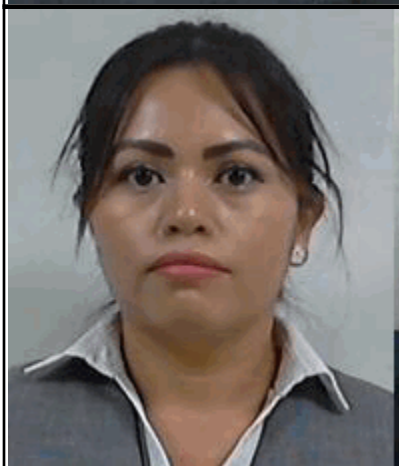

## 302913 RODRIGUEZ CHAVEZ BRENDA LILIANA

Región SUR

Municipio SALTILLO

Domicilio Oficial BLVD. ANTONIO CÁRDENAS No. 2450 COL. LOURDES, SALTILLO, COAHUILA

Teléfono Oficial (01) 844-417-31-31

Redes sociales oficiales <https://www.facebook.com/servimedisec38/> <https://twitter.com/SMSec38>

Dirección electrónica oficial <https://www.smsec38.gob.mx>

Fecha Ingreso	Cargo	Nivel Tabular	Tipo Empleado	Unidad
01-abr.-2017	PERSONAL ADMINISTRATIV	EMPLEADO ADMINISTRATIVO (A-B)	BASE	CLINICA



## 302941 ROCHA CERVANTES MAYRA JAQUELINE

Región SUR

Municipio SALTILLO

Domicilio Oficial BLVD. ANTONIO CÁRDENAS No. 2450 COL. LOURDES, SALTILLO, COAHUILA

Teléfono Oficial (01) 844-417-31-31

Redes sociales oficiales <https://www.facebook.com/servimedisec38/> <https://twitter.com/SMSec38>

Dirección electrónica oficial <https://www.smsec38.gob.mx>

Fecha Ingreso	Cargo	Nivel Tabular	Tipo Empleado	Unidad
01-dic.-2009	PERSONAL DE ENFERMERIA	ENFERMERO ESP. QUIROFANO A	BASE	CLINICA

# SERVICIO MÉDICO DE LOS TRABAJADORES DE LA EDUCACIÓN

SISTEMA INTEGRAL DE ADMINISTRACIÓN DE PERSONAL - Directorio de Servidores Públicos

Responsable de Generar la Información: Dirección General de Área de Recursos Humanos

Fecha de actualización y/o revisión: 04/04/2024

Responsable de Actualizar la Información: Unidad de Transparencia

Página: 59

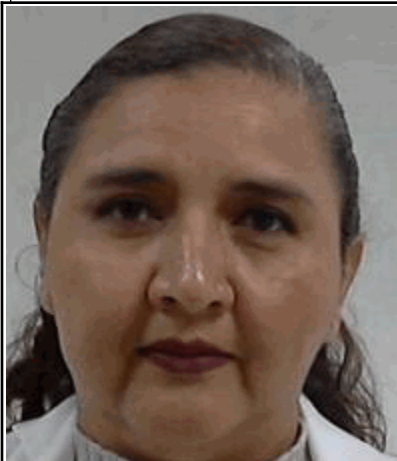

## 302957 VILLARREAL MORENO LAURA VERONICA

Región SUR

Municipio SALTILLO

Domicilio Oficial BLVD. ANTONIO CÁRDENAS No. 2450 COL. LOURDES, SALTILLO, COAHUILA

Teléfono Oficial (01) 844-417-31-31

Redes sociales oficiales <https://www.facebook.com/servimedisec38/> <https://twitter.com/SMSec38>

Dirección electrónica oficial <https://www.smsec38.gob.mx>

Fecha Ingreso	Cargo	Nivel Tabular	Tipo Empleado	Unidad
01-abr.-2011	PERSONAL TECNICO	Q.F.B.	BASE	CLINICA



## 303149 SAUCEDO ESCOBEDO LIDIA

Región SUR

Municipio SALTILLO

Domicilio Oficial BLVD. ANTONIO CÁRDENAS No. 2450 COL. LOURDES, SALTILLO, COAHUILA

Teléfono Oficial (01) 844-417-31-31

Redes sociales oficiales <https://www.facebook.com/servimedisec38/> <https://twitter.com/SMSec38>

Dirección electrónica oficial <https://www.smsec38.gob.mx>

Fecha Ingreso	Cargo	Nivel Tabular	Tipo Empleado	Unidad
01-abr.-2011	PERSONAL ADMINISTRATIV	EMPLEADO ADMINISTRATIVO (A-B)	BASE	CLINICA

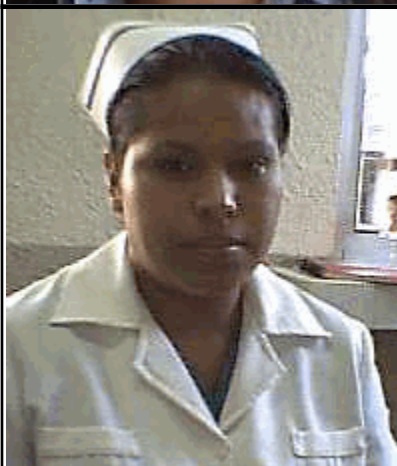

## 303224 FRAUSTO TAPIA MAYRA ELIZABETH

Región SUR

Municipio SALTILLO

Domicilio Oficial BLVD. ANTONIO CÁRDENAS No. 2450 COL. LOURDES, SALTILLO, COAHUILA

Teléfono Oficial (01) 844-417-31-31

Redes sociales oficiales <https://www.facebook.com/servimedisec38/> <https://twitter.com/SMSec38>

Dirección electrónica oficial <https://www.smsec38.gob.mx>

Fecha Ingreso	Cargo	Nivel Tabular	Tipo Empleado	Unidad
01-dic.-2009	PERSONAL DE ENFERMERIA	ENFERMERO GENERAL A	BASE	CLINICA

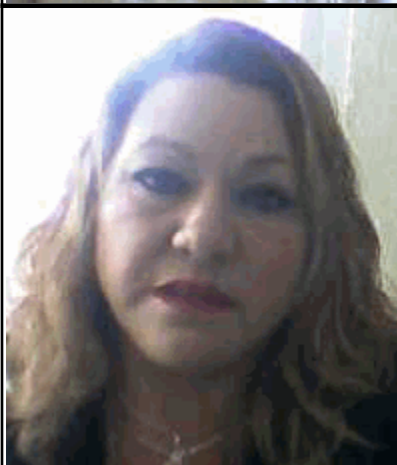

## 303260 TORRES PADRON MARTA ELENA

Región SUR

Municipio SALTILLO

Domicilio Oficial BLVD. ANTONIO CÁRDENAS No. 2450 COL. LOURDES, SALTILLO, COAHUILA

Teléfono Oficial (01) 844-417-31-31

Redes sociales oficiales <https://www.facebook.com/servimedisec38/> <https://twitter.com/SMSec38>

Dirección electrónica oficial <https://www.smsec38.gob.mx>

Fecha Ingreso	Cargo	Nivel Tabular	Tipo Empleado	Unidad
01-abr.-2017	PERSONAL ADMINISTRATIV	EMPLEADO ADMINISTRATIVO (A-B)	BASE	CLINICA

# SERVICIO MÉDICO DE LOS TRABAJADORES DE LA EDUCACIÓN

SISTEMA INTEGRAL DE ADMINISTRACIÓN DE PERSONAL - Directorio de Servidores Públicos

Responsable de Generar la Información: Dirección General de Área de Recursos Humanos

Fecha de actualización y/o revisión: 04/04/2024

Responsable de Actualizar la Información: Unidad de Transparencia

Página: 60

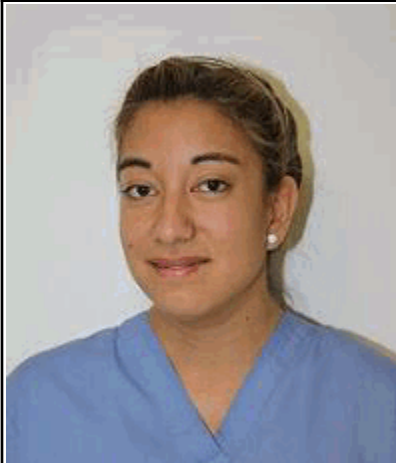

## 303294 MORIN CARDENAS YESICA ILEANA

Región SUR

Municipio SALTILLO

Domicilio Oficial BLVD. ANTONIO CÁRDENAS No. 2450 COL. LOURDES, SALTILLO, COAHUILA

Teléfono Oficial (01) 844-417-31-31

Redes sociales oficiales <https://www.facebook.com/servimedisec38/> <https://twitter.com/SMSec38>

Dirección electrónica oficial <https://www.smsec38.gob.mx>

Fecha Ingreso	Cargo	Nivel Tabular	Tipo Empleado	Unidad
01-abr.-2017	PERSONAL DE ENFERMERIA	ENFERMERO GENERAL A	BASE	CLINICA



## 303487 PEREZ BRISEÑO CLAUDIA DEL ROCIO

Región SUR

Municipio SALTILLO

Domicilio Oficial BLVD. ANTONIO CÁRDENAS No. 2450 COL. LOURDES, SALTILLO, COAHUILA

Teléfono Oficial (01) 844-417-31-31

Redes sociales oficiales <https://www.facebook.com/servimedisec38/> <https://twitter.com/SMSec38>

Dirección electrónica oficial <https://www.smsec38.gob.mx>

Fecha Ingreso	Cargo	Nivel Tabular	Tipo Empleado	Unidad
01-abr.-2017	PERSONAL TECNICO	TRABAJADOR SOCIAL(A)	BASE	CLINICA



## 303495 AGUILERA LOPEZ GUILLERMINA

Región SUR

Municipio SALTILLO

Domicilio Oficial BLVD. ANTONIO CÁRDENAS No. 2450 COL. LOURDES, SALTILLO, COAHUILA

Teléfono Oficial (01) 844-417-31-31

Redes sociales oficiales <https://www.facebook.com/servimedisec38/> <https://twitter.com/SMSec38>

Dirección electrónica oficial <https://www.smsec38.gob.mx>

Fecha Ingreso	Cargo	Nivel Tabular	Tipo Empleado	Unidad
01-abr.-2017	PERSONAL ADMINISTRATIV	EMPLEADO ADMINISTRATIVO (A-B)	BASE	CLINICA



## 303512 PEREZ CANIZALES MARIA FELIX

Región SUR

Municipio SALTILLO

Domicilio Oficial BLVD. ANTONIO CÁRDENAS No. 2450 COL. LOURDES, SALTILLO, COAHUILA

Teléfono Oficial (01) 844-417-31-31

Redes sociales oficiales <https://www.facebook.com/servimedisec38/> <https://twitter.com/SMSec38>

Dirección electrónica oficial <https://www.smsec38.gob.mx>

Fecha Ingreso	Cargo	Nivel Tabular	Tipo Empleado	Unidad
01-abr.-2017	PERSONAL DE ENFERMERIA	ENFERMERO GENERAL A	BASE	CLINICA

# SERVICIO MÉDICO DE LOS TRABAJADORES DE LA EDUCACIÓN

SISTEMA INTEGRAL DE ADMINISTRACIÓN DE PERSONAL - Directorio de Servidores Públicos

Responsable de Generar la Información: Dirección General de Área de Recursos Humanos

Fecha de actualización y/o revisión: 04/04/2024

Responsable de Actualizar la Información: Unidad de Transparencia

Página: 61



## 303547 BARBOZA REYES DIANET

Región SUR

Municipio SALTILLO

Domicilio Oficial BLVD. ANTONIO CÁRDENAS No. 2450 COL. LOURDES, SALTILLO, COAHUILA

Teléfono Oficial (01) 844-417-31-31

Redes sociales oficiales <https://www.facebook.com/servimedisec38/> <https://twitter.com/SMSec38>

Dirección electrónica oficial <https://www.smsec38.gob.mx>

Fecha Ingreso	Cargo	Nivel Tabular	Tipo Empleado	Unidad
01-mar.-2015	PERSONAL MANUAL	COCINERA "A"	BASE	CLINICA



## 303608 REYNA GARCIA MARIA EMMA

Región SUR

Municipio SALTILLO

Domicilio Oficial BLVD. ANTONIO CÁRDENAS No. 2450 COL. LOURDES, SALTILLO, COAHUILA

Teléfono Oficial (01) 844-417-31-31

Redes sociales oficiales <https://www.facebook.com/servimedisec38/> <https://twitter.com/SMSec38>

Dirección electrónica oficial <https://www.smsec38.gob.mx>

Fecha Ingreso	Cargo	Nivel Tabular	Tipo Empleado	Unidad
01-abr.-2011	PERSONAL ADMINISTRATIV	EMPLEADO ADMINISTRATIVO (A-B)	BASE	CLINICA



## 303851 SADA SALAS BLANCA MARGARITA

Región SUR

Municipio SALTILLO

Domicilio Oficial BLVD. ANTONIO CÁRDENAS No. 2450 COL. LOURDES, SALTILLO, COAHUILA

Teléfono Oficial (01) 844-417-31-31

Redes sociales oficiales <https://www.facebook.com/servimedisec38/> <https://twitter.com/SMSec38>

Dirección electrónica oficial <https://www.smsec38.gob.mx>

Fecha Ingreso	Cargo	Nivel Tabular	Tipo Empleado	Unidad
01-abr.-2017	PERSONAL ADMINISTRATIV	EMPLEADO ADMINISTRATIVO (A)	BASE	CLINICA



## 500099 GUZMAN RIOS NAYERI ALEJANDRA

Región SUR

Municipio SALTILLO

Domicilio Oficial BLVD. ANTONIO CÁRDENAS No. 2450 COL. LOURDES, SALTILLO, COAHUILA

Teléfono Oficial (01) 844-417-31-31

Redes sociales oficiales <https://www.facebook.com/servimedisec38/> <https://twitter.com/SMSec38>

Dirección electrónica oficial <https://www.smsec38.gob.mx>

Fecha Ingreso	Cargo	Nivel Tabular	Tipo Empleado	Unidad
01-abr.-2017	PERSONAL ADMINISTRATIV	EMPLEADO ADMINISTRATIVO (A-B)	BASE	CLINICA

# SERVICIO MÉDICO DE LOS TRABAJADORES DE LA EDUCACIÓN

SISTEMA INTEGRAL DE ADMINISTRACIÓN DE PERSONAL - Directorio de Servidores Públicos

Responsable de Generar la Información: Dirección General de Área de Recursos Humanos

Fecha de actualización y/o revisión: 04/04/2024

Responsable de Actualizar la Información: Unidad de Transparencia

Página: 62



## 500408 HERNANDEZ BADILLO LILIA ELIZABETH

Región SUR

Municipio SALTILLO

Domicilio Oficial BLVD. ANTONIO CÁRDENAS No. 2450 COL. LOURDES, SALTILLO, COAHUILA

Teléfono Oficial (01) 844-417-31-31

Redes sociales oficiales <https://www.facebook.com/servimedisec38/> <https://twitter.com/SMSecc38>

Dirección electrónica oficial <https://www.smsecc38.gob.mx>

Fecha Ingreso	Cargo	Nivel Tabular	Tipo Empleado	Unidad
01-abr.-2017	PERSONAL TECNICO	TRABAJADOR SOCIAL(A)	BASE	CLINICA



## 500448 GARCIA HERNANDEZ OLGA LETICIA

Región SUR

Municipio SALTILLO

Domicilio Oficial BLVD. ANTONIO CÁRDENAS No. 2450 COL. LOURDES, SALTILLO, COAHUILA

Teléfono Oficial (01) 844-417-31-31

Redes sociales oficiales <https://www.facebook.com/servimedisec38/> <https://twitter.com/SMSecc38>

Dirección electrónica oficial <https://www.smsecc38.gob.mx>

Fecha Ingreso	Cargo	Nivel Tabular	Tipo Empleado	Unidad
01-abr.-2017	PERSONAL ADMINISTRATIV	EMPLEADO ADMINISTRATIVO (A)	BASE	CLINICA



## 500518 PONCE CONTRERAS LUIS ENRIQUE

Región SUR

Municipio SALTILLO

Domicilio Oficial BLVD. ANTONIO CÁRDENAS No. 2450 COL. LOURDES, SALTILLO, COAHUILA

Teléfono Oficial (01) 844-417-31-31

Redes sociales oficiales <https://www.facebook.com/servimedisec38/> <https://twitter.com/SMSecc38>

Dirección electrónica oficial <https://www.smsecc38.gob.mx>

Fecha Ingreso	Cargo	Nivel Tabular	Tipo Empleado	Unidad
01-abr.-2017	PERSONAL ADMINISTRATIV	EMPLEADO ADMINISTRATIVO (A-B)	BASE	CLINICA



## 500803 PEDROZA RAMIREZ HERLINDA TERESA

Región SUR

Municipio SALTILLO

Domicilio Oficial BLVD. ANTONIO CÁRDENAS No. 2450 COL. LOURDES, SALTILLO, COAHUILA

Teléfono Oficial (01) 844-417-31-31

Redes sociales oficiales <https://www.facebook.com/servimedisec38/> <https://twitter.com/SMSecc38>

Dirección electrónica oficial <https://www.smsecc38.gob.mx>

Fecha Ingreso	Cargo	Nivel Tabular	Tipo Empleado	Unidad
16-sep.-2021	PERSONAL ADMINISTRATIV	EMPLEADO ADMINISTRATIVO (A)	BASE	CLINICA

# SERVICIO MÉDICO DE LOS TRABAJADORES DE LA EDUCACIÓN

SISTEMA INTEGRAL DE ADMINISTRACIÓN DE PERSONAL - Directorio de Servidores Públicos

Responsable de Generar la Información: Dirección General de Área de Recursos Humanos

Fecha de actualización y/o revisión: 04/04/2024

Responsable de Actualizar la Información: Unidad de Transparencia

Página: 63

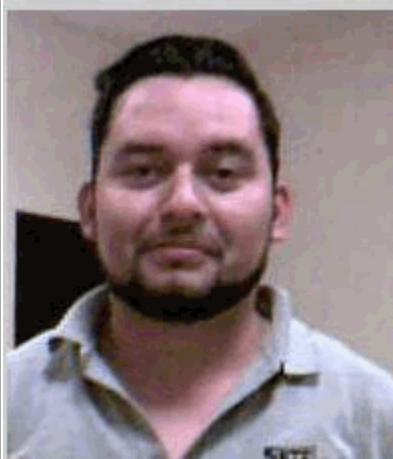

## 500902 CONTRERAS ZAMORA EMMANUEL ALEJANDRO

Región SUR

Municipio SALTILLO

Domicilio Oficial BLVD. ANTONIO CÁRDENAS No. 2450 COL. LOURDES, SALTILLO, COAHUILA

Teléfono Oficial (01) 844-417-31-31

Redes sociales oficiales <https://www.facebook.com/servimedisec38/> <https://twitter.com/SMSecc38>

Dirección electrónica oficial <https://www.smsecc38.gob.mx>

Fecha Ingreso	Cargo	Nivel Tabular	Tipo Empleado	Unidad
21-mar.-2011	PERSONAL ADMINISTRATIV	ASISTENTE DE JEFE DE DEPARTAMENTO (B)	BASE	CLINICA



## 500935 VENTURA RECIO SERGIO

Región SUR

Municipio SALTILLO

Domicilio Oficial BLVD. ANTONIO CÁRDENAS No. 2450 COL. LOURDES, SALTILLO, COAHUILA

Teléfono Oficial (01) 844-417-31-31

Redes sociales oficiales <https://www.facebook.com/servimedisec38/> <https://twitter.com/SMSecc38>

Dirección electrónica oficial <https://www.smsecc38.gob.mx>

Fecha Ingreso	Cargo	Nivel Tabular	Tipo Empleado	Unidad
01-may.-2020	PERSONAL DE ENFERMERIA	ENFERMERO ESPECIALISTA A	BASE	CLINICA



## 500965 HERNANDEZ CUELLAR ELSA PATRICIA

Región SUR

Municipio SALTILLO

Domicilio Oficial BLVD. ANTONIO CÁRDENAS No. 2450 COL. LOURDES, SALTILLO, COAHUILA

Teléfono Oficial (01) 844-417-31-31

Redes sociales oficiales <https://www.facebook.com/servimedisec38/> <https://twitter.com/SMSecc38>

Dirección electrónica oficial <https://www.smsecc38.gob.mx>

Fecha Ingreso	Cargo	Nivel Tabular	Tipo Empleado	Unidad
16-may.-2011	PERSONAL ADMINISTRATIV	EMPLEADO ADMINISTRATIVO (T7)	BASE	CLINICA



## 500991 SALINAS VAZQUEZ TERESA DE JESUS

Región SUR

Municipio SALTILLO

Domicilio Oficial BLVD. ANTONIO CÁRDENAS No. 2450 COL. LOURDES, SALTILLO, COAHUILA

Teléfono Oficial (01) 844-417-31-31

Redes sociales oficiales <https://www.facebook.com/servimedisec38/> <https://twitter.com/SMSecc38>

Dirección electrónica oficial <https://www.smsecc38.gob.mx>

Fecha Ingreso	Cargo	Nivel Tabular	Tipo Empleado	Unidad
01-abr.-2017	PERSONAL ADMINISTRATIV	EMPLEADO ADMINISTRATIVO (A-B)	BASE	CLINICA

# SERVICIO MÉDICO DE LOS TRABAJADORES DE LA EDUCACIÓN

SISTEMA INTEGRAL DE ADMINISTRACIÓN DE PERSONAL - Directorio de Servidores Públicos

Responsable de Generar la Información: Dirección General de Área de Recursos Humanos

Fecha de actualización y/o revisión: 04/04/2024

Responsable de Actualizar la Información: Unidad de Transparencia

Página: 64



## 501044 MARTINEZ PEREZ ANA LAURA

Región SUR

Municipio SALTILLO

Domicilio Oficial BLVD. ANTONIO CÁRDENAS No. 2450 COL. LOURDES, SALTILLO, COAHUILA

Teléfono Oficial (01) 844-417-31-31

Redes sociales oficiales <https://www.facebook.com/servimedisec38/> <https://twitter.com/SMSec38>

Dirección electrónica oficial <https://www.smsec38.gob.mx>

Fecha Ingreso	Cargo	Nivel Tabular	Tipo Empleado	Unidad
01-jul.-2011	PERSONAL ADMINISTRATIV	EMPLEADO ADMINISTRATIVO (A)	BASE	CLINICA



## 501128 ZAPATA BELTRAN PERLA SUSANA

Región SUR

Municipio SALTILLO

Domicilio Oficial BLVD. ANTONIO CÁRDENAS No. 2450 COL. LOURDES, SALTILLO, COAHUILA

Teléfono Oficial (01) 844-417-31-31

Redes sociales oficiales <https://www.facebook.com/servimedisec38/> <https://twitter.com/SMSec38>

Dirección electrónica oficial <https://www.smsec38.gob.mx>

Fecha Ingreso	Cargo	Nivel Tabular	Tipo Empleado	Unidad
01-abr.-2017	PERSONAL DE ENFERMERIA	ENFERMERO GENERAL A	BASE	CLINICA



## 501131 GODINA PEREZ JOSE GABRIEL

Región SUR

Municipio SALTILLO

Domicilio Oficial BLVD. ANTONIO CÁRDENAS No. 2450 COL. LOURDES, SALTILLO, COAHUILA

Teléfono Oficial (01) 844-417-31-31

Redes sociales oficiales <https://www.facebook.com/servimedisec38/> <https://twitter.com/SMSec38>

Dirección electrónica oficial <https://www.smsec38.gob.mx>

Fecha Ingreso	Cargo	Nivel Tabular	Tipo Empleado	Unidad
01-abr.-2017	PERSONAL DE ENFERMERIA	ENFERMERO GENERAL A	BASE	CLINICA



## 501198 PEREZ BRISEÑO ADRIANA MARGARITA

Región SUR

Municipio SALTILLO

Domicilio Oficial BLVD. ANTONIO CÁRDENAS No. 2450 COL. LOURDES, SALTILLO, COAHUILA

Teléfono Oficial (01) 844-417-31-31

Redes sociales oficiales <https://www.facebook.com/servimedisec38/> <https://twitter.com/SMSec38>

Dirección electrónica oficial <https://www.smsec38.gob.mx>

Fecha Ingreso	Cargo	Nivel Tabular	Tipo Empleado	Unidad
01-abr.-2017	PERSONAL ADMINISTRATIV	EMPLEADO ADMINISTRATIVO (A)	BASE	CLINICA



# SERVICIO MÉDICO DE LOS TRABAJADORES DE LA EDUCACIÓN

SISTEMA INTEGRAL DE ADMINISTRACIÓN DE PERSONAL - Directorio de Servidores Públicos

Responsable de Generar la Información: Dirección General de Área de Recursos Humanos

Fecha de actualización y/o revisión: 04/04/2024

Responsable de Actualizar la Información: Unidad de Transparencia

Página: 65



## 501316 SANCHEZ GARCIA JAVIER ENRIQUE

Región SUR

Municipio SALTILLO

Domicilio Oficial BLVD. ANTONIO CÁRDENAS No. 2450 COL. LOURDES, SALTILLO, COAHUILA

Teléfono Oficial (01) 844-417-31-31

Redes sociales oficiales <https://www.facebook.com/servimedisec38/> <https://twitter.com/SMSecc38>

Dirección electrónica oficial <https://www.smsecc38.gob.mx>

Fecha Ingreso	Cargo	Nivel Tabular	Tipo Empleado	Unidad
16-abr.-2012	PERSONAL DE ENFERMERIA	AUXILIAR DE ENFERMERIA A	BASE	CLINICA

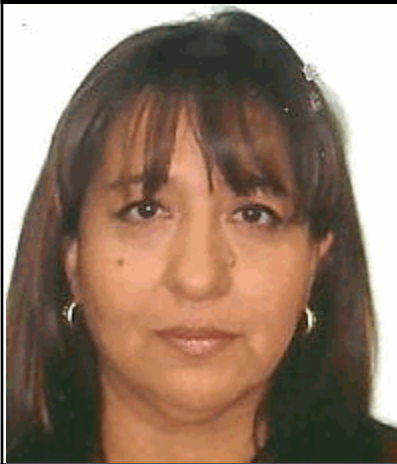

## 501321 MARTINEZ MENDOZA ADRIANA JOSEFINA

Región SUR

Municipio SALTILLO

Domicilio Oficial BLVD. ANTONIO CÁRDENAS No. 2450 COL. LOURDES, SALTILLO, COAHUILA

Teléfono Oficial (01) 844-417-31-31

Redes sociales oficiales <https://www.facebook.com/servimedisec38/> <https://twitter.com/SMSecc38>

Dirección electrónica oficial <https://www.smsecc38.gob.mx>

Fecha Ingreso	Cargo	Nivel Tabular	Tipo Empleado	Unidad
01-abr.-2017	PERSONAL ADMINISTRATIV	EMPLEADO ADMINISTRATIVO (A-B)	BASE	CLINICA

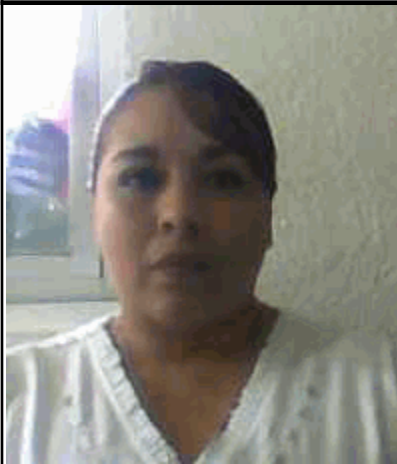

## 501348 VAZQUEZ CRUZ MARIA CONCEPCION

Región SUR

Municipio SALTILLO

Domicilio Oficial BLVD. ANTONIO CÁRDENAS No. 2450 COL. LOURDES, SALTILLO, COAHUILA

Teléfono Oficial (01) 844-417-31-31

Redes sociales oficiales <https://www.facebook.com/servimedisec38/> <https://twitter.com/SMSecc38>

Dirección electrónica oficial <https://www.smsecc38.gob.mx>

Fecha Ingreso	Cargo	Nivel Tabular	Tipo Empleado	Unidad
01-dic.-2017	PERSONAL DE ENFERMERIA	ENFERMERO GENERAL A	BASE	CLINICA



## 502037 BAEZ SANTIAGO CARMEN JULIA

Región SUR

Municipio SALTILLO

Domicilio Oficial BLVD. ANTONIO CÁRDENAS No. 2450 COL. LOURDES, SALTILLO, COAHUILA

Teléfono Oficial (01) 844-417-31-31

Redes sociales oficiales <https://www.facebook.com/servimedisec38/> <https://twitter.com/SMSecc38>

Dirección electrónica oficial <https://www.smsecc38.gob.mx>

Fecha Ingreso	Cargo	Nivel Tabular	Tipo Empleado	Unidad
01-oct.-2015	PERSONAL ADMINISTRATIV	ASISTENTE DE JEFE DE DEPARTAMENTO (B)	BASE	CLINICA

# SERVICIO MÉDICO DE LOS TRABAJADORES DE LA EDUCACIÓN

SISTEMA INTEGRAL DE ADMINISTRACIÓN DE PERSONAL - Directorio de Servidores Públicos

Responsable de Generar la Información: Dirección General de Área de Recursos Humanos

Fecha de actualización y/o revisión: 04/04/2024

Responsable de Actualizar la Información: Unidad de Transparencia

Página: 66



## 502052 BARRIENTOS CABELLO BERTHA ALICIA

Región SUR

Municipio SALTILLO

Domicilio Oficial BLVD. ANTONIO CÁRDENAS No. 2450 COL. LOURDES, SALTILLO, COAHUILA

Teléfono Oficial (01) 844-417-31-31

Redes sociales oficiales <https://www.facebook.com/servimedisec38/> <https://twitter.com/SMSec38>

Dirección electrónica oficial <https://www.smsec38.gob.mx>

Fecha Ingreso	Cargo	Nivel Tabular	Tipo Empleado	Unidad
01-abr.-2017	PERSONAL ADMINISTRATIV	EMPLEADO ADMINISTRATIVO (A)	BASE	CLINICA



## 502100 GONZALEZ AGUILAR EVARISTA

Región SUR

Municipio SALTILLO

Domicilio Oficial BLVD. ANTONIO CÁRDENAS No. 2450 COL. LOURDES, SALTILLO, COAHUILA

Teléfono Oficial (01) 844-417-31-31

Redes sociales oficiales <https://www.facebook.com/servimedisec38/> <https://twitter.com/SMSec38>

Dirección electrónica oficial <https://www.smsec38.gob.mx>

Fecha Ingreso	Cargo	Nivel Tabular	Tipo Empleado	Unidad
01-abr.-2017	PERSONAL DE ENFERMERIA	ENFERMERO GENERAL A	BASE	CLINICA



## 502131 NUÑEZ VAZQUEZ LARISSA PATRICIA

Región SUR

Municipio SALTILLO

Domicilio Oficial BLVD. ANTONIO CÁRDENAS No. 2450 COL. LOURDES, SALTILLO, COAHUILA

Teléfono Oficial (01) 844-417-31-31

Redes sociales oficiales <https://www.facebook.com/servimedisec38/> <https://twitter.com/SMSec38>

Dirección electrónica oficial <https://www.smsec38.gob.mx>

Fecha Ingreso	Cargo	Nivel Tabular	Tipo Empleado	Unidad
01-abr.-2017	PERSONAL DE ENFERMERIA	ENFERMERO GENERAL A	BASE	CLINICA

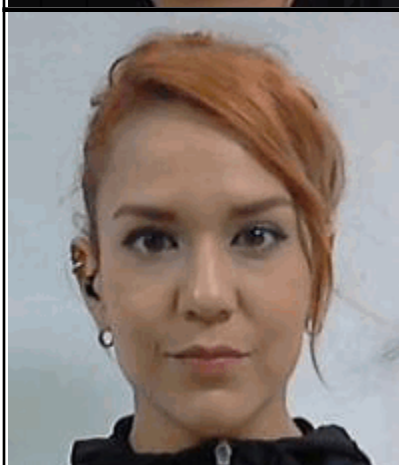

## 502139 RENOVATO RANGEL JAZMIN LUCERO

Región SUR

Municipio SALTILLO

Domicilio Oficial BLVD. ANTONIO CÁRDENAS No. 2450 COL. LOURDES, SALTILLO, COAHUILA

Teléfono Oficial (01) 844-417-31-31

Redes sociales oficiales <https://www.facebook.com/servimedisec38/> <https://twitter.com/SMSec38>

Dirección electrónica oficial <https://www.smsec38.gob.mx>

Fecha Ingreso	Cargo	Nivel Tabular	Tipo Empleado	Unidad
01-dic.-2017	PERSONAL DE ENFERMERIA	ENFERMERO ESPECIALISTA A	BASE	CLINICA

# SERVICIO MÉDICO DE LOS TRABAJADORES DE LA EDUCACIÓN

SISTEMA INTEGRAL DE ADMINISTRACIÓN DE PERSONAL - Directorio de Servidores Públicos

Responsable de Generar la Información: Dirección General de Área de Recursos Humanos

Fecha de actualización y/o revisión: 04/04/2024

Responsable de Actualizar la Información: Unidad de Transparencia

Página: 67



## 502176 GOMEZ GARCIA CESAR EMMANUEL

Región SUR

Municipio SALTILLO

Domicilio Oficial BLVD. ANTONIO CÁRDENAS No. 2450 COL. LOURDES, SALTILLO, COAHUILA

Teléfono Oficial (01) 844-417-31-31

Redes sociales oficiales <https://www.facebook.com/servimedisec38/> <https://twitter.com/SMSec38>

Dirección electrónica oficial <https://www.smsec38.gob.mx>

Fecha Ingreso	Cargo	Nivel Tabular	Tipo Empleado	Unidad
01-abr.-2017	PERSONAL MANUAL	OFICIAL DE SERVICIOS GENERALES (A)	BASE	CLINICA
01-oct.-2019	PERSONAL MANUAL	PERSONAL DE AMBULANCIA	SUPLENTE	CLINICA



## 502193 MORENO HERNANDEZ PERLA YANETH

Región SUR

Municipio SALTILLO

Domicilio Oficial BLVD. ANTONIO CÁRDENAS No. 2450 COL. LOURDES, SALTILLO, COAHUILA

Teléfono Oficial (01) 844-417-31-31

Redes sociales oficiales <https://www.facebook.com/servimedisec38/> <https://twitter.com/SMSec38>

Dirección electrónica oficial <https://www.smsec38.gob.mx>

Fecha Ingreso	Cargo	Nivel Tabular	Tipo Empleado	Unidad
16-sep.-2021	PERSONAL ADMINISTRATIV	EMPLEADO ADMINISTRATIVO (A)	BASE	CLINICA



## 502195 YAÑEZ GARCIA SALVADOR

Región SUR

Municipio SALTILLO

Domicilio Oficial BLVD. ANTONIO CÁRDENAS No. 2450 COL. LOURDES, SALTILLO, COAHUILA

Teléfono Oficial (01) 844-417-31-31

Redes sociales oficiales <https://www.facebook.com/servimedisec38/> <https://twitter.com/SMSec38>

Dirección electrónica oficial <https://www.smsec38.gob.mx>

Fecha Ingreso	Cargo	Nivel Tabular	Tipo Empleado	Unidad
16-sep.-2021	PERSONAL MANUAL	AMBULANTE	BASE	CLINICA

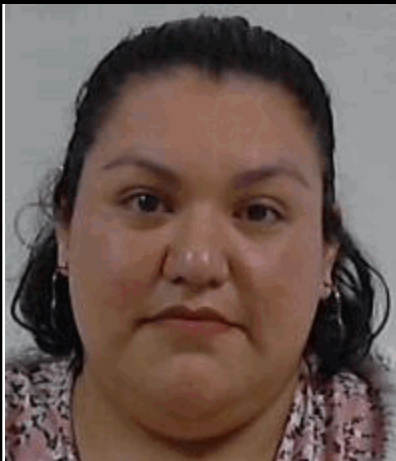

## 502347 ESCOBEDO HERNANDEZ LIZBETH ALEJANDRA

Región SUR

Municipio SALTILLO

Domicilio Oficial BLVD. ANTONIO CÁRDENAS No. 2450 COL. LOURDES, SALTILLO, COAHUILA

Teléfono Oficial (01) 844-417-31-31

Redes sociales oficiales <https://www.facebook.com/servimedisec38/> <https://twitter.com/SMSec38>

Dirección electrónica oficial <https://www.smsec38.gob.mx>

Fecha Ingreso	Cargo	Nivel Tabular	Tipo Empleado	Unidad
16-sep.-2021	PERSONAL ADMINISTRATIV	EMPLEADO ADMINISTRATIVO (A)	BASE	CLINICA

# SERVICIO MÉDICO DE LOS TRABAJADORES DE LA EDUCACIÓN

SISTEMA INTEGRAL DE ADMINISTRACIÓN DE PERSONAL - Directorio de Servidores Públicos

Responsable de Generar la Información: Dirección General de Área de Recursos Humanos

Fecha de actualización y/o revisión: 04/04/2024

Responsable de Actualizar la Información: Unidad de Transparencia

Página: 68



## 502381 HERNANDEZ HERNANDEZ DEBANHI ALEJANDRA

Región SUR

Municipio SALTILLO

Domicilio Oficial BLVD. ANTONIO CÁRDENAS No. 2450 COL. LOURDES, SALTILLO, COAHUILA

Teléfono Oficial (01) 844-417-31-31

Redes sociales oficiales <https://www.facebook.com/servimedisec38/> <https://twitter.com/SMSec38>

Dirección electrónica oficial <https://www.smsec38.gob.mx>

Fecha Ingreso	Cargo	Nivel Tabular	Tipo Empleado	Unidad
01-abr.-2017	PERSONAL ADMINISTRATIV	EMPLEADO ADMINISTRATIVO (A-B)	BASE	CLINICA



## 502413 OLALDE SAUCEDO CARLOS IVAN

Región SUR

Municipio SALTILLO

Domicilio Oficial BLVD. ANTONIO CÁRDENAS No. 2450 COL. LOURDES, SALTILLO, COAHUILA

Teléfono Oficial (01) 844-417-31-31

Redes sociales oficiales <https://www.facebook.com/servimedisec38/> <https://twitter.com/SMSec38>

Dirección electrónica oficial <https://www.smsec38.gob.mx>

Fecha Ingreso	Cargo	Nivel Tabular	Tipo Empleado	Unidad
30-may.-2015	PERSONAL ADMINISTRATIV	EMPLEADO ADMINISTRATIVO (A-B)	BASE	CLINICA



## 502479 MARTINEZ ENRIQUEZ ARELI

Región SUR

Municipio SALTILLO

Domicilio Oficial BLVD. ANTONIO CÁRDENAS No. 2450 COL. LOURDES, SALTILLO, COAHUILA

Teléfono Oficial (01) 844-417-31-31

Redes sociales oficiales <https://www.facebook.com/servimedisec38/> <https://twitter.com/SMSec38>

Dirección electrónica oficial <https://www.smsec38.gob.mx>

Fecha Ingreso	Cargo	Nivel Tabular	Tipo Empleado	Unidad
01-abr.-2017	PERSONAL DE ENFERMERIA	ENFERMERO GENERAL A	BASE	CLINICA



## 502483 RESENDIZ REYES LADY LIZETH

Región SUR

Municipio SALTILLO

Domicilio Oficial BLVD. ANTONIO CÁRDENAS No. 2450 COL. LOURDES, SALTILLO, COAHUILA

Teléfono Oficial (01) 844-417-31-31

Redes sociales oficiales <https://www.facebook.com/servimedisec38/> <https://twitter.com/SMSec38>

Dirección electrónica oficial <https://www.smsec38.gob.mx>

Fecha Ingreso	Cargo	Nivel Tabular	Tipo Empleado	Unidad
01-abr.-2017	PERSONAL DE ENFERMERIA	ENFERMERO GENERAL A	BASE	CLINICA

# SERVICIO MÉDICO DE LOS TRABAJADORES DE LA EDUCACIÓN

SISTEMA INTEGRAL DE ADMINISTRACIÓN DE PERSONAL - Directorio de Servidores Públicos

Responsable de Generar la Información: Dirección General de Área de Recursos Humanos

Fecha de actualización y/o revisión: 04/04/2024

Responsable de Actualizar la Información: Unidad de Transparencia

Página: 69

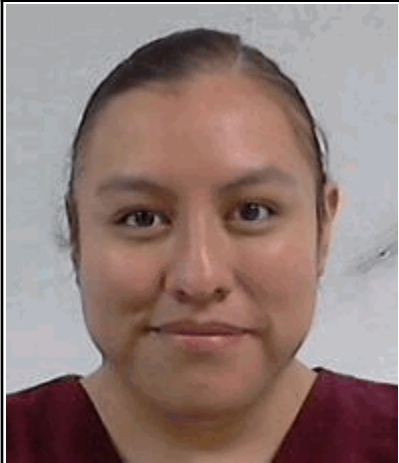

## 502488 VAZQUEZ MARTINEZ MARIA SOFIA

Región SUR

Municipio SALTILLO

Domicilio Oficial BLVD. ANTONIO CÁRDENAS No. 2450 COL. LOURDES, SALTILLO, COAHUILA

Teléfono Oficial (01) 844-417-31-31

Redes sociales oficiales <https://www.facebook.com/servimedisec38/> <https://twitter.com/SMSec38>

Dirección electrónica oficial <https://www.smsec38.gob.mx>

Fecha Ingreso	Cargo	Nivel Tabular	Tipo Empleado	Unidad
01-abr.-2017	PERSONAL DE ENFERMERIA	ENFERMERO GENERAL A	BASE	CLINICA
01-nov.-2015	PERSONAL TECNICO	PERS. ENFERMERO GRAL.	SUPLENTE	CLINICA



## 502589 IBARRA GUTIERREZ HILDA MARIA

Región SUR

Municipio SALTILLO

Domicilio Oficial BLVD. ANTONIO CÁRDENAS No. 2450 COL. LOURDES, SALTILLO, COAHUILA

Teléfono Oficial (01) 844-417-31-31

Redes sociales oficiales <https://www.facebook.com/servimedisec38/> <https://twitter.com/SMSec38>

Dirección electrónica oficial <https://www.smsec38.gob.mx>

Fecha Ingreso	Cargo	Nivel Tabular	Tipo Empleado	Unidad
01-dic.-2017	PERSONAL DE ENFERMERIA	ENFERMERO ESP. QUIROFANO A	BASE	CLINICA



## 502638 SOSA MONSIVAIS MARIA LETICIA

Región SUR

Municipio SALTILLO

Domicilio Oficial BLVD. ANTONIO CÁRDENAS No. 2450 COL. LOURDES, SALTILLO, COAHUILA

Teléfono Oficial (01) 844-417-31-31

Redes sociales oficiales <https://www.facebook.com/servimedisec38/> <https://twitter.com/SMSec38>

Dirección electrónica oficial <https://www.smsec38.gob.mx>

Fecha Ingreso	Cargo	Nivel Tabular	Tipo Empleado	Unidad
01-dic.-2017	PERSONAL DE ENFERMERIA	ENFERMERO GENERAL A	BASE	CLINICA



## 502667 MACIAS VALERO ALEJANDRA WENDOLYN

Región SUR

Municipio SALTILLO

Domicilio Oficial BLVD. ANTONIO CÁRDENAS No. 2450 COL. LOURDES, SALTILLO, COAHUILA

Teléfono Oficial (01) 844-417-31-31

Redes sociales oficiales <https://www.facebook.com/servimedisec38/> <https://twitter.com/SMSec38>

Dirección electrónica oficial <https://www.smsec38.gob.mx>

Fecha Ingreso	Cargo	Nivel Tabular	Tipo Empleado	Unidad
01-feb.-2024	PERSONAL TECNICO	TECNICO ESPECIALIZADO (A)	BASE	CLINICA

# SERVICIO MÉDICO DE LOS TRABAJADORES DE LA EDUCACIÓN

SISTEMA INTEGRAL DE ADMINISTRACIÓN DE PERSONAL - Directorio de Servidores Públicos

Responsable de Generar la Información: Dirección General de Área de Recursos Humanos

Fecha de actualización y/o revisión: 04/04/2024

Responsable de Actualizar la Información: Unidad de Transparencia

Página: 70



## 502983 MORALES ORTIZ DIANA ELIZABETH

Región SUR

Municipio SALTILLO

Domicilio Oficial BLVD. ANTONIO CÁRDENAS No. 2450 COL. LOURDES, SALTILLO, COAHUILA

Teléfono Oficial (01) 844-417-31-31

Redes sociales oficiales <https://www.facebook.com/servimedisec38/> <https://twitter.com/SMSec38>

Dirección electrónica oficial <https://www.smsec38.gob.mx>

Fecha Ingreso	Cargo	Nivel Tabular	Tipo Empleado	Unidad
16-sep.-2021	PERSONAL TECNICO	TRABAJADOR SOCIAL(A)	BASE	CLINICA



## 503067 JASSO GARCIA JUAN DE DIOS

Región SUR

Municipio SALTILLO

Domicilio Oficial BLVD. ANTONIO CÁRDENAS No. 2450 COL. LOURDES, SALTILLO, COAHUILA

Teléfono Oficial (01) 844-417-31-31

Redes sociales oficiales <https://www.facebook.com/servimedisec38/> <https://twitter.com/SMSec38>

Dirección electrónica oficial <https://www.smsec38.gob.mx>

Fecha Ingreso	Cargo	Nivel Tabular	Tipo Empleado	Unidad
16-jul.-2017	PERSONAL TECNICO	PERS. ENFERMERO GRAL.	SUPLENTE	CLINICA



## 503098 ALVAREZ ZUÑIGA JUANA ELIZABETH

Región SUR

Municipio SALTILLO

Domicilio Oficial BLVD. ANTONIO CÁRDENAS No. 2450 COL. LOURDES, SALTILLO, COAHUILA

Teléfono Oficial (01) 844-417-31-31

Redes sociales oficiales <https://www.facebook.com/servimedisec38/> <https://twitter.com/SMSec38>

Dirección electrónica oficial <https://www.smsec38.gob.mx>

Fecha Ingreso	Cargo	Nivel Tabular	Tipo Empleado	Unidad
01-jun.-2022	PERSONAL ADMINISTRATIV	EMPLEADO ADMINISTRATIVO (A)	BASE	CLINICA
16-mar.-2017	PERSONAL TECNICO	PERSONAL DE TRABAJO SOCIAL	SUPLENTE	CLINICA



## 503099 DE LA PEÑA GAONA DAYRA MARLENE

Región SUR

Municipio SALTILLO

Domicilio Oficial BLVD. ANTONIO CÁRDENAS No. 2450 COL. LOURDES, SALTILLO, COAHUILA

Teléfono Oficial (01) 844-417-31-31

Redes sociales oficiales <https://www.facebook.com/servimedisec38/> <https://twitter.com/SMSec38>

Dirección electrónica oficial <https://www.smsec38.gob.mx>

Fecha Ingreso	Cargo	Nivel Tabular	Tipo Empleado	Unidad
16-sep.-2021	PERSONAL ADMINISTRATIV	EMPLEADO ADMINISTRATIVO (A)	BASE	CLINICA

# SERVICIO MÉDICO DE LOS TRABAJADORES DE LA EDUCACIÓN

SISTEMA INTEGRAL DE ADMINISTRACIÓN DE PERSONAL - Directorio de Servidores Públicos

Responsable de Generar la Información: Dirección General de Área de Recursos Humanos

Fecha de actualización y/o revisión: 04/04/2024

Responsable de Actualizar la Información: Unidad de Transparencia

Página: 71



## 503220 RUIZ BARRIOS CARLOS SALVADOR

Región SUR

Municipio SALTILLO

Domicilio Oficial BLVD. ANTONIO CÁRDENAS No. 2450 COL. LOURDES, SALTILLO, COAHUILA

Teléfono Oficial (01) 844-417-31-31

Redes sociales oficiales <https://www.facebook.com/servimedisec38/> <https://twitter.com/SMSec38>

Dirección electrónica oficial <https://www.smsec38.gob.mx>

Fecha Ingreso	Cargo	Nivel Tabular	Tipo Empleado	Unidad
16-sep.-2021	PERSONAL ADMINISTRATIV	EMPLEADO ADMINISTRATIVO (A)	BASE	CLINICA



## 503238 HERNANDEZ VALLEJO MALENY ALEJANDRA

Región SUR

Municipio SALTILLO

Domicilio Oficial BLVD. ANTONIO CÁRDENAS No. 2450 COL. LOURDES, SALTILLO, COAHUILA

Teléfono Oficial (01) 844-417-31-31

Redes sociales oficiales <https://www.facebook.com/servimedisec38/> <https://twitter.com/SMSec38>

Dirección electrónica oficial <https://www.smsec38.gob.mx>

Fecha Ingreso	Cargo	Nivel Tabular	Tipo Empleado	Unidad
01-may.-2020	PERSONAL DE ENFERMERIA	ENFERMERO GENERAL A	BASE	CLINICA



## 503240 GAITAN CARRERA MIGUEL ANGEL

Región SUR

Municipio SALTILLO

Domicilio Oficial BLVD. ANTONIO CÁRDENAS No. 2450 COL. LOURDES, SALTILLO, COAHUILA

Teléfono Oficial (01) 844-417-31-31

Redes sociales oficiales <https://www.facebook.com/servimedisec38/> <https://twitter.com/SMSec38>

Dirección electrónica oficial <https://www.smsec38.gob.mx>

Fecha Ingreso	Cargo	Nivel Tabular	Tipo Empleado	Unidad
01-jun.-2022	PERSONAL MANUAL	OFICIAL DE SERVICIOS GENERALES (A)	BASE	CLINICA
16-jun.-2017	PERSONAL MANUAL	PERSONAL DE ELECTRICIDAD	SUPLENTE	CLINICA



## 503274 REYES GONZALEZ ANA KAREN

Región SUR

Municipio SALTILLO

Domicilio Oficial BLVD. ANTONIO CÁRDENAS No. 2450 COL. LOURDES, SALTILLO, COAHUILA

Teléfono Oficial (01) 844-417-31-31

Redes sociales oficiales <https://www.facebook.com/servimedisec38/> <https://twitter.com/SMSec38>

Dirección electrónica oficial <https://www.smsec38.gob.mx>

Fecha Ingreso	Cargo	Nivel Tabular	Tipo Empleado	Unidad
01-jun.-2022	PERSONAL TECNICO	Q.F.B.	BASE	CLINICA

# SERVICIO MÉDICO DE LOS TRABAJADORES DE LA EDUCACIÓN

SISTEMA INTEGRAL DE ADMINISTRACIÓN DE PERSONAL - Directorio de Servidores Públicos

Responsable de Generar la Información: Dirección General de Área de Recursos Humanos

Fecha de actualización y/o revisión: 04/04/2024

Responsable de Actualizar la Información: Unidad de Transparencia

Página: 72

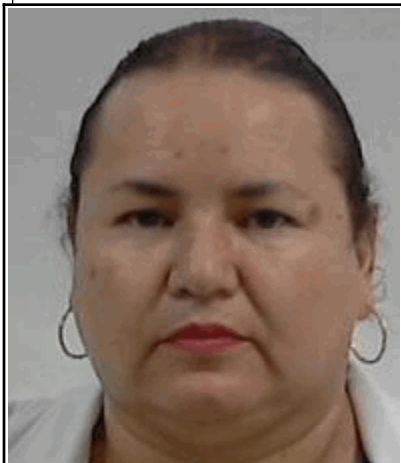

## 503276 SOLIS ESTRADA NORA SANDRA

Región SUR

Municipio SALTILLO

Domicilio Oficial BLVD. ANTONIO CÁRDENAS No. 2450 COL. LOURDES, SALTILLO, COAHUILA

Teléfono Oficial (01) 844-417-31-31

Redes sociales oficiales <https://www.facebook.com/servimedisec38/> <https://twitter.com/SMSec38>

Dirección electrónica oficial <https://www.smsec38.gob.mx>

Fecha Ingreso	Cargo	Nivel Tabular	Tipo Empleado	Unidad
16-sep.-2021	PERSONAL TECNICO	Q.F.B.	BASE	CLINICA



## 503339 RODRIGUEZ JIMENEZ MARIA ELENA

Región SUR

Municipio SALTILLO

Domicilio Oficial BLVD. ANTONIO CÁRDENAS No. 2450 COL. LOURDES, SALTILLO, COAHUILA

Teléfono Oficial (01) 844-417-31-31

Redes sociales oficiales <https://www.facebook.com/servimedisec38/> <https://twitter.com/SMSec38>

Dirección electrónica oficial <https://www.smsec38.gob.mx>

Fecha Ingreso	Cargo	Nivel Tabular	Tipo Empleado	Unidad
16-ene.-2020	PERSONAL DE ENFERMERIA	ENFERMERO GENERAL A	BASE	CLINICA

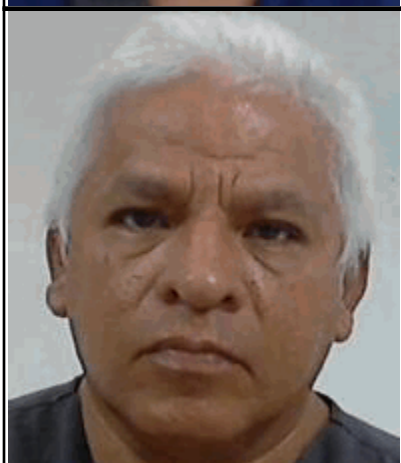

## 503370 MEDINA MENDEZ ADRIAN

Región SUR

Municipio SALTILLO

Domicilio Oficial BLVD. ANTONIO CÁRDENAS No. 2450 COL. LOURDES, SALTILLO, COAHUILA

Teléfono Oficial (01) 844-417-31-31

Redes sociales oficiales <https://www.facebook.com/servimedisec38/> <https://twitter.com/SMSec38>

Dirección electrónica oficial <https://www.smsec38.gob.mx>

Fecha Ingreso	Cargo	Nivel Tabular	Tipo Empleado	Unidad
16-sep.-2021	PERSONAL TECNICO	TECNICO ESPECIALIZADO (A)	BASE	CLINICA



## 503859 ALVAREZ HERNANDEZ LAURA NATALIA

Región SUR

Municipio SALTILLO

Domicilio Oficial BLVD. ANTONIO CÁRDENAS No. 2450 COL. LOURDES, SALTILLO, COAHUILA

Teléfono Oficial (01) 844-417-31-31

Redes sociales oficiales <https://www.facebook.com/servimedisec38/> <https://twitter.com/SMSec38>

Dirección electrónica oficial <https://www.smsec38.gob.mx>

Fecha Ingreso	Cargo	Nivel Tabular	Tipo Empleado	Unidad
16-sep.-2021	PERSONAL ADMINISTRATIV	EMPLEADO ADMINISTRATIVO (A)	BASE	CLINICA



# SERVICIO MÉDICO DE LOS TRABAJADORES DE LA EDUCACIÓN

SISTEMA INTEGRAL DE ADMINISTRACIÓN DE PERSONAL - Directorio de Servidores Públicos

Responsable de Generar la Información: Dirección General de Área de Recursos Humanos

Fecha de actualización y/o revisión: 04/04/2024

Responsable de Actualizar la Información: Unidad de Transparencia

Página: 73



## 100750 GONZALEZ ARREGUIN BERTHA ALICIA

Región SUR

Municipio SALTILLO

Domicilio Oficial BLVD. ANTONIO CÁRDENAS No. 2450 COL. LOURDES, SALTILLO, COAHUILA

Teléfono Oficial (01) 844-417-31-31

Redes sociales oficiales <https://www.facebook.com/servimedisec38/> <https://twitter.com/SMSecc38>

Dirección electrónica oficial <https://www.smsecc38.gob.mx>

Fecha Ingreso	Cargo	Nivel Tabular	Tipo Empleado	Unidad
01-feb.-2016	PERSONAL ADMINISTRATIV	EMPLEADO ADMINISTRATIVO	ESTADO-SERVICI	MEDICOS
16-nov.-2016	PERSONAL MEDICO	MEDICO GENERAL	SUPLENTE	MEDICOS
01-ene.-2001	PERSONAL MEDICO	MEDICO GENERAL	COMISIONADO	MEDICOS



## 100754 REYES CARDONA GASPAR

Región SUR

Municipio SALTILLO

Domicilio Oficial BLVD. ANTONIO CÁRDENAS No. 2450 COL. LOURDES, SALTILLO, COAHUILA

Teléfono Oficial (01) 844-417-31-31

Redes sociales oficiales <https://www.facebook.com/servimedisec38/> <https://twitter.com/SMSecc38>

Dirección electrónica oficial <https://www.smsecc38.gob.mx>

Fecha Ingreso	Cargo	Nivel Tabular	Tipo Empleado	Unidad
01-sep.-1988	PERSONAL MEDICO	MEDICO ESPECIALISTA	BASE	MEDICOS
01-jun.-1986	PERSONAL MEDICO	MEDICO ESPECIALISTA	COMISIONADO	MEDICOS

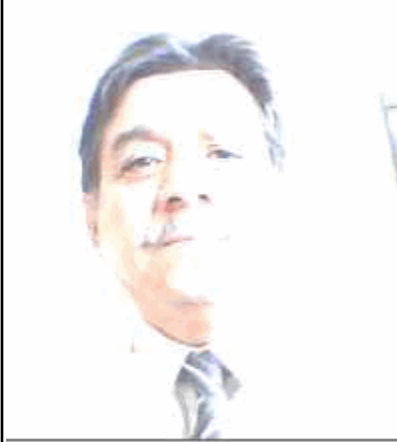

## 101019 RODRIGUEZ HERNANDEZ EDUARDO

Región SUR

Municipio SALTILLO

Domicilio Oficial BLVD. ANTONIO CÁRDENAS No. 2450 COL. LOURDES, SALTILLO, COAHUILA

Teléfono Oficial (01) 844-417-31-31

Redes sociales oficiales <https://www.facebook.com/servimedisec38/> <https://twitter.com/SMSecc38>

Dirección electrónica oficial <https://www.smsecc38.gob.mx>

Fecha Ingreso	Cargo	Nivel Tabular	Tipo Empleado	Unidad
01-feb.-2023	PERSONAL MEDICO	MEDICO ESPECIALISTA (HORA)	EMPLEADOS PO	MEDICOS



## 101164 CASTAÑO FLORES ELISA MARIA

Región SUR

Municipio SALTILLO

Domicilio Oficial BLVD. ANTONIO CÁRDENAS No. 2450 COL. LOURDES, SALTILLO, COAHUILA

Teléfono Oficial (01) 844-417-31-31

Redes sociales oficiales <https://www.facebook.com/servimedisec38/> <https://twitter.com/SMSecc38>

Dirección electrónica oficial <https://www.smsecc38.gob.mx>

Fecha Ingreso	Cargo	Nivel Tabular	Tipo Empleado	Unidad
01-nov.-1994	PERSONAL MEDICO	MEDICO GENERAL	BASE	MEDICOS

# SERVICIO MÉDICO DE LOS TRABAJADORES DE LA EDUCACIÓN

SISTEMA INTEGRAL DE ADMINISTRACIÓN DE PERSONAL - Directorio de Servidores Públicos

Responsable de Generar la Información: Dirección General de Área de Recursos Humanos

Fecha de actualización y/o revisión: 04/04/2024

Responsable de Actualizar la Información: Unidad de Transparencia

Página: 74



## 101218 GONZALEZ GAYTAN OLGA LETICIA

Región SUR

Municipio SALTILLO

Domicilio Oficial BLVD. ANTONIO CÁRDENAS No. 2450 COL. LOURDES, SALTILLO, COAHUILA

Teléfono Oficial (01) 844-417-31-31

Redes sociales oficiales <https://www.facebook.com/servimedisec38/> <https://twitter.com/SMSec38>

Dirección electrónica oficial <https://www.smsec38.gob.mx>

Fecha Ingreso	Cargo	Nivel Tabular	Tipo Empleado	Unidad
16-ago.-1997	PERSONAL TECNICO	TECNICO ESPECIALIZADO (A)	BASE	MEDICOS



## 101234 CASTREJON VILLASEÑOR EDILBERTO

Región SUR

Municipio SALTILLO

Domicilio Oficial BLVD. ANTONIO CÁRDENAS No. 2450 COL. LOURDES, SALTILLO, COAHUILA

Teléfono Oficial (01) 844-417-31-31

Redes sociales oficiales <https://www.facebook.com/servimedisec38/> <https://twitter.com/SMSec38>

Dirección electrónica oficial <https://www.smsec38.gob.mx>

Fecha Ingreso	Cargo	Nivel Tabular	Tipo Empleado	Unidad
01-jun.-1998	PERSONAL MEDICO	MEDICO GENERAL	BASE	MEDICOS
01-ene.-1999	PERSONAL MEDICO	MEDICO GENERAL	COMISIONADO	MEDICOS



## 101238 OROZCO BERZOZA MARIA ATILANA

Región SUR

Municipio SALTILLO

Domicilio Oficial BLVD. ANTONIO CÁRDENAS No. 2450 COL. LOURDES, SALTILLO, COAHUILA

Teléfono Oficial (01) 844-417-31-31

Redes sociales oficiales <https://www.facebook.com/servimedisec38/> <https://twitter.com/SMSec38>

Dirección electrónica oficial <https://www.smsec38.gob.mx>

Fecha Ingreso	Cargo	Nivel Tabular	Tipo Empleado	Unidad
01-jun.-1998	PERSONAL MEDICO	MEDICO ESPECIALISTA	BASE	MEDICOS

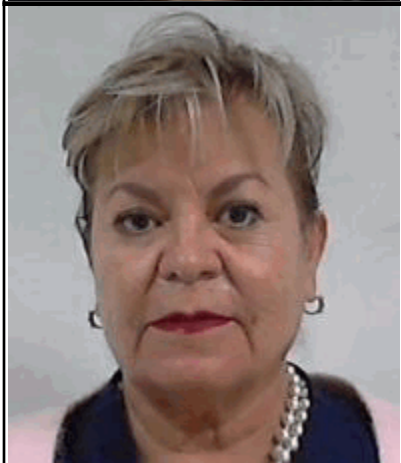

## 101291 DE LEON CABELLO JUANA AURELIA

Región SUR

Municipio SALTILLO

Domicilio Oficial BLVD. ANTONIO CÁRDENAS No. 2450 COL. LOURDES, SALTILLO, COAHUILA

Teléfono Oficial (01) 844-417-31-31

Redes sociales oficiales <https://www.facebook.com/servimedisec38/> <https://twitter.com/SMSec38>

Dirección electrónica oficial <https://www.smsec38.gob.mx>

Fecha Ingreso	Cargo	Nivel Tabular	Tipo Empleado	Unidad
01-sep.-1998	PERSONAL MEDICO	MEDICO ESPECIALISTA	BASE	MEDICOS

# SERVICIO MÉDICO DE LOS TRABAJADORES DE LA EDUCACIÓN

SISTEMA INTEGRAL DE ADMINISTRACIÓN DE PERSONAL - Directorio de Servidores Públicos

Responsable de Generar la Información: Dirección General de Área de Recursos Humanos

Fecha de actualización y/o revisión: 04/04/2024

Responsable de Actualizar la Información: Unidad de Transparencia

Página: 75



## 101310 GARCIA GARCIA MA. ALEJANDRA

Región SUR

Municipio SALTILLO

Domicilio Oficial BLVD. ANTONIO CÁRDENAS No. 2450 COL. LOURDES, SALTILLO, COAHUILA

Teléfono Oficial (01) 844-417-31-31

Redes sociales oficiales <https://www.facebook.com/servimedisec38/> <https://twitter.com/SMSec38>

Dirección electrónica oficial <https://www.smsec38.gob.mx>

Fecha Ingreso	Cargo	Nivel Tabular	Tipo Empleado	Unidad
03-mar.-1999	PERSONAL MEDICO	MEDICO GENERAL	BASE	MEDICOS



## 101350 HERNANDEZ MENDOZA EDNA LEONOR

Región SUR

Municipio SALTILLO

Domicilio Oficial BLVD. ANTONIO CÁRDENAS No. 2450 COL. LOURDES, SALTILLO, COAHUILA

Teléfono Oficial (01) 844-417-31-31

Redes sociales oficiales <https://www.facebook.com/servimedisec38/> <https://twitter.com/SMSec38>

Dirección electrónica oficial <https://www.smsec38.gob.mx>

Fecha Ingreso	Cargo	Nivel Tabular	Tipo Empleado	Unidad
01-feb.-2016	PERSONAL ADMINISTRATIV	EMPLEADO ADMINISTRATIVO	ESTADO-SERVICI	MEDICOS
01-feb.-2000	PERSONAL MEDICO	MEDICO GENERAL	BASE	MEDICOS



## 101399 HERNANDEZ VASQUEZ ROSA IRMA

Región SUR

Municipio SALTILLO

Domicilio Oficial BLVD. ANTONIO CÁRDENAS No. 2450 COL. LOURDES, SALTILLO, COAHUILA

Teléfono Oficial (01) 844-417-31-31

Redes sociales oficiales <https://www.facebook.com/servimedisec38/> <https://twitter.com/SMSec38>

Dirección electrónica oficial <https://www.smsec38.gob.mx>

Fecha Ingreso	Cargo	Nivel Tabular	Tipo Empleado	Unidad
16-oct.-2000	PERSONAL MEDICO	MEDICO GENERAL	BASE	MEDICOS



## 101431 LOPEZ FERNANDEZ ROGELIO

Región SUR

Municipio SALTILLO

Domicilio Oficial BLVD. ANTONIO CÁRDENAS No. 2450 COL. LOURDES, SALTILLO, COAHUILA

Teléfono Oficial (01) 844-417-31-31

Redes sociales oficiales <https://www.facebook.com/servimedisec38/> <https://twitter.com/SMSec38>

Dirección electrónica oficial <https://www.smsec38.gob.mx>

Fecha Ingreso	Cargo	Nivel Tabular	Tipo Empleado	Unidad
16-nov.-2000	PERSONAL MEDICO	MEDICO ESPECIALISTA	BASE	MEDICOS

# SERVICIO MÉDICO DE LOS TRABAJADORES DE LA EDUCACIÓN

SISTEMA INTEGRAL DE ADMINISTRACIÓN DE PERSONAL - Directorio de Servidores Públicos

Responsable de Generar la Información: Dirección General de Área de Recursos Humanos

Fecha de actualización y/o revisión: 04/04/2024

Responsable de Actualizar la Información: Unidad de Transparencia

Página: 76



## 101486 VARGAS GARCIA SILVIA GUADALUPE

Región SUR

Municipio SALTILLO

Domicilio Oficial BLVD. ANTONIO CÁRDENAS No. 2450 COL. LOURDES, SALTILLO, COAHUILA

Teléfono Oficial (01) 844-417-31-31

Redes sociales oficiales <https://www.facebook.com/servimedisec38/> <https://twitter.com/SMSec38>

Dirección electrónica oficial <https://www.smsec38.gob.mx>

Fecha Ingreso	Cargo	Nivel Tabular	Tipo Empleado	Unidad
01-may.-2001	PERSONAL MEDICO	MEDICO GENERAL	BASE	MEDICOS



## 200211 CASTRO JUAREZ ROBERTO

Región SUR

Municipio SALTILLO

Domicilio Oficial BLVD. ANTONIO CÁRDENAS No. 2450 COL. LOURDES, SALTILLO, COAHUILA

Teléfono Oficial (01) 844-417-31-31

Redes sociales oficiales <https://www.facebook.com/servimedisec38/> <https://twitter.com/SMSec38>

Dirección electrónica oficial <https://www.smsec38.gob.mx>

Fecha Ingreso	Cargo	Nivel Tabular	Tipo Empleado	Unidad
01-oct.-2013	PERSONAL MEDICO	MEDICO ESPECIALISTA	SUPLENTE	MEDICOS



## 201100 RODRIGUEZ MENDOZA ANTONIO

Región SUR

Municipio SALTILLO

Domicilio Oficial BLVD. ANTONIO CÁRDENAS No. 2450 COL. LOURDES, SALTILLO, COAHUILA

Teléfono Oficial (01) 844-417-31-31

Redes sociales oficiales <https://www.facebook.com/servimedisec38/> <https://twitter.com/SMSec38>

Dirección electrónica oficial <https://www.smsec38.gob.mx>

Fecha Ingreso	Cargo	Nivel Tabular	Tipo Empleado	Unidad
01-ene.-2005	PERSONAL MEDICO	MEDICO ESPECIALISTA	BASE	MEDICOS

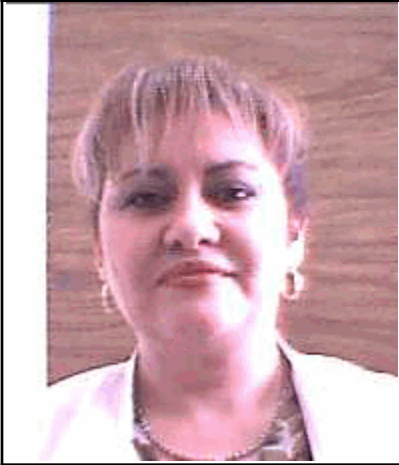

## 201357 GONZALEZ ESPARZA MARIA LOURDES

Región SUR

Municipio SALTILLO

Domicilio Oficial BLVD. ANTONIO CÁRDENAS No. 2450 COL. LOURDES, SALTILLO, COAHUILA

Teléfono Oficial (01) 844-417-31-31

Redes sociales oficiales <https://www.facebook.com/servimedisec38/> <https://twitter.com/SMSec38>

Dirección electrónica oficial <https://www.smsec38.gob.mx>

Fecha Ingreso	Cargo	Nivel Tabular	Tipo Empleado	Unidad
01-may.-2005	PERSONAL MEDICO	MEDICO GENERAL	BASE	MEDICOS

# SERVICIO MÉDICO DE LOS TRABAJADORES DE LA EDUCACIÓN

SISTEMA INTEGRAL DE ADMINISTRACIÓN DE PERSONAL - Directorio de Servidores Públicos

Responsable de Generar la Información: Dirección General de Área de Recursos Humanos

Fecha de actualización y/o revisión: 04/04/2024

Responsable de Actualizar la Información: Unidad de Transparencia

Página: 77

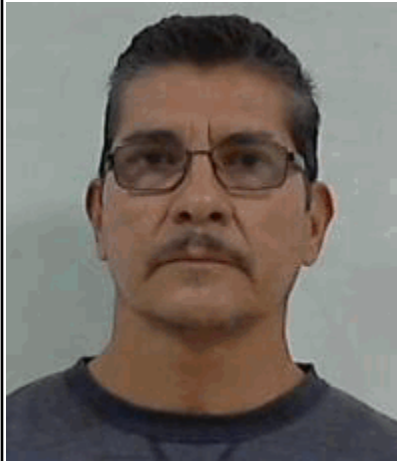

## 201469 ESCOBEDO GARCIA FELIPE ANGELES

Región SUR

Municipio SALTILLO

Domicilio Oficial BLVD. ANTONIO CÁRDENAS No. 2450 COL. LOURDES, SALTILLO, COAHUILA

Teléfono Oficial (01) 844-417-31-31

Redes sociales oficiales <https://www.facebook.com/servimedisec38/> <https://twitter.com/SMSec38>

Dirección electrónica oficial <https://www.smsec38.gob.mx>

Fecha Ingreso	Cargo	Nivel Tabular	Tipo Empleado	Unidad
01-may.-2006	PERSONAL MEDICO	MEDICO ESPECIALISTA	BASE	MEDICOS

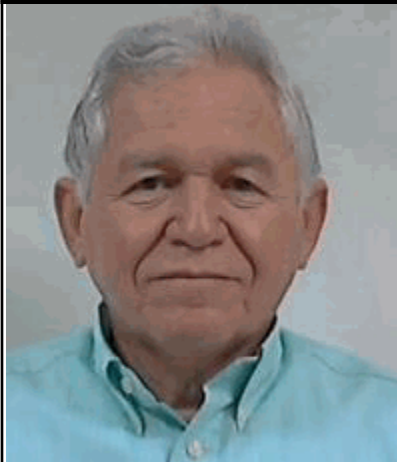

## 201589 ESCAREÑO VARGAS HECTOR

Región SUR

Municipio SALTILLO

Domicilio Oficial BLVD. ANTONIO CÁRDENAS No. 2450 COL. LOURDES, SALTILLO, COAHUILA

Teléfono Oficial (01) 844-417-31-31

Redes sociales oficiales <https://www.facebook.com/servimedisec38/> <https://twitter.com/SMSec38>

Dirección electrónica oficial <https://www.smsec38.gob.mx>

Fecha Ingreso	Cargo	Nivel Tabular	Tipo Empleado	Unidad
01-may.-2006	PERSONAL MEDICO	MEDICO ESPECIALISTA	BASE	MEDICOS

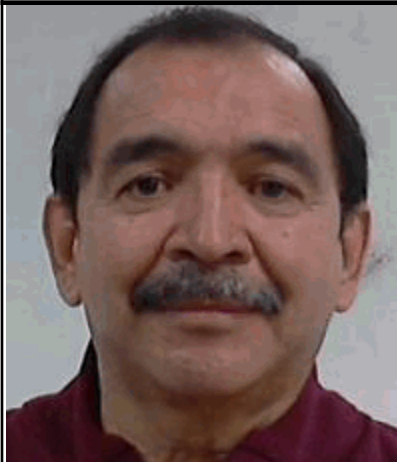

## 201590 RODRIGUEZ CORTES SABINO

Región SUR

Municipio SALTILLO

Domicilio Oficial BLVD. ANTONIO CÁRDENAS No. 2450 COL. LOURDES, SALTILLO, COAHUILA

Teléfono Oficial (01) 844-417-31-31

Redes sociales oficiales <https://www.facebook.com/servimedisec38/> <https://twitter.com/SMSec38>

Dirección electrónica oficial <https://www.smsec38.gob.mx>

Fecha Ingreso	Cargo	Nivel Tabular	Tipo Empleado	Unidad
01-may.-2006	PERSONAL MEDICO	MEDICO ESPECIALISTA	BASE	MEDICOS



## 201844 MUÑOZ AVALOS CESAR BERNARDO

Región SUR

Municipio SALTILLO

Domicilio Oficial BLVD. ANTONIO CÁRDENAS No. 2450 COL. LOURDES, SALTILLO, COAHUILA

Teléfono Oficial (01) 844-417-31-31

Redes sociales oficiales <https://www.facebook.com/servimedisec38/> <https://twitter.com/SMSec38>

Dirección electrónica oficial <https://www.smsec38.gob.mx>

Fecha Ingreso	Cargo	Nivel Tabular	Tipo Empleado	Unidad
01-feb.-2007	PERSONAL MEDICO	MEDICO ESPECIALISTA	BASE	MEDICOS

# SERVICIO MÉDICO DE LOS TRABAJADORES DE LA EDUCACIÓN

SISTEMA INTEGRAL DE ADMINISTRACIÓN DE PERSONAL - Directorio de Servidores Públicos

Responsable de Generar la Información: Dirección General de Área de Recursos Humanos

Fecha de actualización y/o revisión: 04/04/2024

Responsable de Actualizar la Información: Unidad de Transparencia

Página: 78



## 201885 VILLALOBOS RUIZ ARMANDO

Región SUR

Municipio SALTILLO

Domicilio Oficial BLVD. ANTONIO CÁRDENAS No. 2450 COL. LOURDES, SALTILLO, COAHUILA

Teléfono Oficial (01) 844-417-31-31

Redes sociales oficiales <https://www.facebook.com/servimedisec38/> <https://twitter.com/SMSec38>

Dirección electrónica oficial <https://www.smsec38.gob.mx>

Fecha Ingreso	Cargo	Nivel Tabular	Tipo Empleado	Unidad
01-may.-2006	PERSONAL MEDICO	MEDICO ESPECIALISTA	BASE	MEDICOS



## 201908 ALEMAN RODRIGUEZ ALEJANDRA GUADALUPE

Región SUR

Municipio SALTILLO

Domicilio Oficial BLVD. ANTONIO CÁRDENAS No. 2450 COL. LOURDES, SALTILLO, COAHUILA

Teléfono Oficial (01) 844-417-31-31

Redes sociales oficiales <https://www.facebook.com/servimedisec38/> <https://twitter.com/SMSec38>

Dirección electrónica oficial <https://www.smsec38.gob.mx>

Fecha Ingreso	Cargo	Nivel Tabular	Tipo Empleado	Unidad
01-abr.-2007	PERSONAL MEDICO	MEDICO ESPECIALISTA	BASE	MEDICOS



## 201950 PEREZ MARTINEZ MARTHA ALICIA

Región SUR

Municipio SALTILLO

Domicilio Oficial BLVD. ANTONIO CÁRDENAS No. 2450 COL. LOURDES, SALTILLO, COAHUILA

Teléfono Oficial (01) 844-417-31-31

Redes sociales oficiales <https://www.facebook.com/servimedisec38/> <https://twitter.com/SMSec38>

Dirección electrónica oficial <https://www.smsec38.gob.mx>

Fecha Ingreso	Cargo	Nivel Tabular	Tipo Empleado	Unidad
01-dic.-2007	PERSONAL MEDICO	MEDICO GENERAL	BASE	MEDICOS



## 300626 RODRIGUEZ DE LA O CARLOS LEONEL

Región SUR

Municipio SALTILLO

Domicilio Oficial BLVD. ANTONIO CÁRDENAS No. 2450 COL. LOURDES, SALTILLO, COAHUILA

Teléfono Oficial (01) 844-417-31-31

Redes sociales oficiales <https://www.facebook.com/servimedisec38/> <https://twitter.com/SMSec38>

Dirección electrónica oficial <https://www.smsec38.gob.mx>

Fecha Ingreso	Cargo	Nivel Tabular	Tipo Empleado	Unidad
01-mar.-2015	PERSONAL MEDICO	MEDICO ESPECIALISTA	BASE	MEDICOS

# SERVICIO MÉDICO DE LOS TRABAJADORES DE LA EDUCACIÓN

SISTEMA INTEGRAL DE ADMINISTRACIÓN DE PERSONAL - Directorio de Servidores Públicos

Responsable de Generar la Información: Dirección General de Área de Recursos Humanos

Fecha de actualización y/o revisión: 04/04/2024

Responsable de Actualizar la Información: Unidad de Transparencia

Página: 79

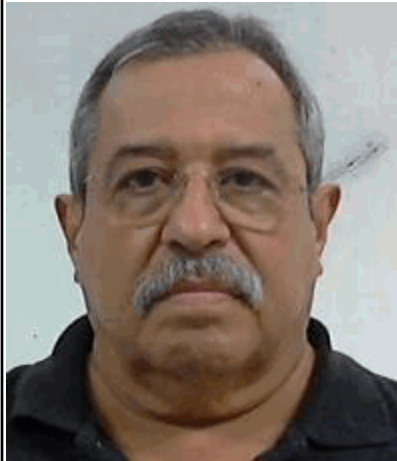

## 301011 HERNANDEZ CASTAÑEDA LUIS ALFONSO

Región SUR

Municipio SALTILLO

Domicilio Oficial BLVD. ANTONIO CÁRDENAS No. 2450 COL. LOURDES, SALTILLO, COAHUILA

Teléfono Oficial (01) 844-417-31-31

Redes sociales oficiales <https://www.facebook.com/servimedisec38/> <https://twitter.com/SMSec38>

Dirección electrónica oficial <https://www.smsec38.gob.mx>

Fecha Ingreso	Cargo	Nivel Tabular	Tipo Empleado	Unidad
01-dic.-2007	PERSONAL MEDICO	MEDICO ESPECIALISTA	BASE	MEDICOS



## 301951 ARIAS VILLALOBOS MONICA PAOLA

Región SUR

Municipio SALTILLO

Domicilio Oficial BLVD. ANTONIO CÁRDENAS No. 2450 COL. LOURDES, SALTILLO, COAHUILA

Teléfono Oficial (01) 844-417-31-31

Redes sociales oficiales <https://www.facebook.com/servimedisec38/> <https://twitter.com/SMSec38>

Dirección electrónica oficial <https://www.smsec38.gob.mx>

Fecha Ingreso	Cargo	Nivel Tabular	Tipo Empleado	Unidad
01-abr.-2011	PERSONAL MEDICO	MEDICO ESPECIALISTA	BASE	MEDICOS



## 302033 GONZALEZ DEL BOSQUE ANTONIO OMAR

Región SUR

Municipio SALTILLO

Domicilio Oficial BLVD. ANTONIO CÁRDENAS No. 2450 COL. LOURDES, SALTILLO, COAHUILA

Teléfono Oficial (01) 844-417-31-31

Redes sociales oficiales <https://www.facebook.com/servimedisec38/> <https://twitter.com/SMSec38>

Dirección electrónica oficial <https://www.smsec38.gob.mx>

Fecha Ingreso	Cargo	Nivel Tabular	Tipo Empleado	Unidad
01-dic.-2007	PERSONAL MEDICO	MEDICO ESPECIALISTA	BASE	MEDICOS

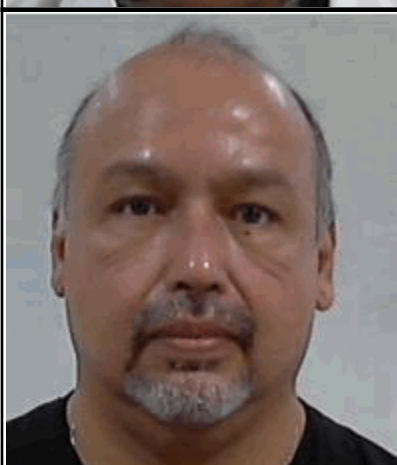

## 302039 ARCOS CRUZ ROBERTO

Región SUR

Municipio SALTILLO

Domicilio Oficial BLVD. ANTONIO CÁRDENAS No. 2450 COL. LOURDES, SALTILLO, COAHUILA

Teléfono Oficial (01) 844-417-31-31

Redes sociales oficiales <https://www.facebook.com/servimedisec38/> <https://twitter.com/SMSec38>

Dirección electrónica oficial <https://www.smsec38.gob.mx>

Fecha Ingreso	Cargo	Nivel Tabular	Tipo Empleado	Unidad
01-jun.-2012	PERSONAL MEDICO	MEDICO ESPECIALISTA	BASE	MEDICOS

# SERVICIO MÉDICO DE LOS TRABAJADORES DE LA EDUCACIÓN

SISTEMA INTEGRAL DE ADMINISTRACIÓN DE PERSONAL - Directorio de Servidores Públicos

Responsable de Generar la Información: Dirección General de Área de Recursos Humanos

Fecha de actualización y/o revisión: 04/04/2024

Responsable de Actualizar la Información: Unidad de Transparencia

Página: 80



## 302270 SOSA NAVA LUIS ALFONSO

Región SUR

Municipio SALTILLO

Domicilio Oficial BLVD. ANTONIO CÁRDENAS No. 2450 COL. LOURDES, SALTILLO, COAHUILA

Teléfono Oficial (01) 844-417-31-31

Redes sociales oficiales <https://www.facebook.com/servimedisec38/> <https://twitter.com/SMSec38>

Dirección electrónica oficial <https://www.smsec38.gob.mx>

Fecha Ingreso	Cargo	Nivel Tabular	Tipo Empleado	Unidad
01-may.-2021	PERSONAL MEDICO	MEDICO ESPECIALISTA	BASE	MEDICOS



## 302289 PEREZ ESTUPIÑAN JOSE LUIS

Región SUR

Municipio SALTILLO

Domicilio Oficial BLVD. ANTONIO CÁRDENAS No. 2450 COL. LOURDES, SALTILLO, COAHUILA

Teléfono Oficial (01) 844-417-31-31

Redes sociales oficiales <https://www.facebook.com/servimedisec38/> <https://twitter.com/SMSec38>

Dirección electrónica oficial <https://www.smsec38.gob.mx>

Fecha Ingreso	Cargo	Nivel Tabular	Tipo Empleado	Unidad
01-mar.-2009	PERSONAL MEDICO	MEDICO GENERAL	BASE	MEDICOS



## 302293 BRACAMONTES SALDAÑA MARIA GABRIELA

Región SUR

Municipio SALTILLO

Domicilio Oficial BLVD. ANTONIO CÁRDENAS No. 2450 COL. LOURDES, SALTILLO, COAHUILA

Teléfono Oficial (01) 844-417-31-31

Redes sociales oficiales <https://www.facebook.com/servimedisec38/> <https://twitter.com/SMSec38>

Dirección electrónica oficial <https://www.smsec38.gob.mx>

Fecha Ingreso	Cargo	Nivel Tabular	Tipo Empleado	Unidad
01-mar.-2009	PERSONAL MEDICO	MEDICO GENERAL	BASE	MEDICOS



## 302674 MEDINA ANTUNA MARTHA CAROLINA

Región SUR

Municipio SALTILLO

Domicilio Oficial BLVD. ANTONIO CÁRDENAS No. 2450 COL. LOURDES, SALTILLO, COAHUILA

Teléfono Oficial (01) 844-417-31-31

Redes sociales oficiales <https://www.facebook.com/servimedisec38/> <https://twitter.com/SMSec38>

Dirección electrónica oficial <https://www.smsec38.gob.mx>

Fecha Ingreso	Cargo	Nivel Tabular	Tipo Empleado	Unidad
01-abr.-2011	PERSONAL MEDICO	MEDICO ESPECIALISTA	BASE	MEDICOS
01-abr.-2011	PERSONAL MEDICO	MEDICO ESPECIALISTA	EVENTUAL	MEDICOS



# SERVICIO MÉDICO DE LOS TRABAJADORES DE LA EDUCACIÓN

SISTEMA INTEGRAL DE ADMINISTRACIÓN DE PERSONAL - Directorio de Servidores Públicos

Responsable de Generar la Información: Dirección General de Área de Recursos Humanos

Fecha de actualización y/o revisión: 04/04/2024

Responsable de Actualizar la Información: Unidad de Transparencia

Página: 81



## 302759 GARCIA TORRES ELIAS

Región SUR

Municipio SALTILLO

Domicilio Oficial BLVD. ANTONIO CÁRDENAS No. 2450 COL. LOURDES, SALTILLO, COAHUILA

Teléfono Oficial (01) 844-417-31-31

Redes sociales oficiales <https://www.facebook.com/servimedisec38/> <https://twitter.com/SMSecc38>

Dirección electrónica oficial <https://www.smsecc38.gob.mx>

Fecha Ingreso	Cargo	Nivel Tabular	Tipo Empleado	Unidad
01-abr.-2011	PERSONAL MEDICO	MEDICO ESPECIALISTA	BASE	MEDICOS



## 303242 GONZALEZ CASAS MIGUEL ANGEL

Región SUR

Municipio SALTILLO

Domicilio Oficial BLVD. ANTONIO CÁRDENAS No. 2450 COL. LOURDES, SALTILLO, COAHUILA

Teléfono Oficial (01) 844-417-31-31

Redes sociales oficiales <https://www.facebook.com/servimedisec38/> <https://twitter.com/SMSecc38>

Dirección electrónica oficial <https://www.smsecc38.gob.mx>

Fecha Ingreso	Cargo	Nivel Tabular	Tipo Empleado	Unidad
01-may.-2021	PERSONAL MEDICO	MEDICO ESPECIALISTA	BASE	MEDICOS



## 500761 SALAS MUÑOZ YULIANA JANET

Región SUR

Municipio SALTILLO

Domicilio Oficial BLVD. ANTONIO CÁRDENAS No. 2450 COL. LOURDES, SALTILLO, COAHUILA

Teléfono Oficial (01) 844-417-31-31

Redes sociales oficiales <https://www.facebook.com/servimedisec38/> <https://twitter.com/SMSecc38>

Dirección electrónica oficial <https://www.smsecc38.gob.mx>

Fecha Ingreso	Cargo	Nivel Tabular	Tipo Empleado	Unidad
01-may.-2021	PERSONAL MEDICO	MEDICO GENERAL	BASE	MEDICOS



## 500788 GUTIERREZ BRIONES MICAELA DEL ROSARIO

Región SUR

Municipio SALTILLO

Domicilio Oficial BLVD. ANTONIO CÁRDENAS No. 2450 COL. LOURDES, SALTILLO, COAHUILA

Teléfono Oficial (01) 844-417-31-31

Redes sociales oficiales <https://www.facebook.com/servimedisec38/> <https://twitter.com/SMSecc38>

Dirección electrónica oficial <https://www.smsecc38.gob.mx>

Fecha Ingreso	Cargo	Nivel Tabular	Tipo Empleado	Unidad
01-oct.-2010	PERSONAL MEDICO	MEDICO GENERAL	BASE	MEDICOS

# SERVICIO MÉDICO DE LOS TRABAJADORES DE LA EDUCACIÓN

SISTEMA INTEGRAL DE ADMINISTRACIÓN DE PERSONAL - Directorio de Servidores Públicos

Responsable de Generar la Información: Dirección General de Área de Recursos Humanos

Fecha de actualización y/o revisión: 04/04/2024

Responsable de Actualizar la Información: Unidad de Transparencia

Página: 82



## 500836 SARRION LOPEZ NAGDYA IVETH

Región SUR

Municipio SALTILLO

Domicilio Oficial BLVD. ANTONIO CÁRDENAS No. 2450 COL. LOURDES, SALTILLO, COAHUILA

Teléfono Oficial (01) 844-417-31-31

Redes sociales oficiales <https://www.facebook.com/servimedisec38/> <https://twitter.com/SMSec38>

Dirección electrónica oficial <https://www.smsec38.gob.mx>

Fecha Ingreso	Cargo	Nivel Tabular	Tipo Empleado	Unidad
01-may.-2021	PERSONAL MEDICO	MEDICO GENERAL	BASE	MEDICOS



## 500930 DE LA PEÑA MENDEZ LAURA SOFIA

Región SUR

Municipio SALTILLO

Domicilio Oficial BLVD. ANTONIO CÁRDENAS No. 2450 COL. LOURDES, SALTILLO, COAHUILA

Teléfono Oficial (01) 844-417-31-31

Redes sociales oficiales <https://www.facebook.com/servimedisec38/> <https://twitter.com/SMSec38>

Dirección electrónica oficial <https://www.smsec38.gob.mx>

Fecha Ingreso	Cargo	Nivel Tabular	Tipo Empleado	Unidad
01-abr.-2011	PERSONAL MEDICO	MEDICO ESPECIALISTA	BASE	MEDICOS



## 501228 LARA LOPEZ MINERVA

Región SUR

Municipio SALTILLO

Domicilio Oficial BLVD. ANTONIO CÁRDENAS No. 2450 COL. LOURDES, SALTILLO, COAHUILA

Teléfono Oficial (01) 844-417-31-31

Redes sociales oficiales <https://www.facebook.com/servimedisec38/> <https://twitter.com/SMSec38>

Dirección electrónica oficial <https://www.smsec38.gob.mx>

Fecha Ingreso	Cargo	Nivel Tabular	Tipo Empleado	Unidad
16-feb.-2012	PERSONAL MEDICO	MEDICO ESPECIALISTA	BASE	MEDICOS



## 501347 JUAREZ COSMES FRANCISCO JAVIER

Región SUR

Municipio SALTILLO

Domicilio Oficial BLVD. ANTONIO CÁRDENAS No. 2450 COL. LOURDES, SALTILLO, COAHUILA

Teléfono Oficial (01) 844-417-31-31

Redes sociales oficiales <https://www.facebook.com/servimedisec38/> <https://twitter.com/SMSec38>

Dirección electrónica oficial <https://www.smsec38.gob.mx>

Fecha Ingreso	Cargo	Nivel Tabular	Tipo Empleado	Unidad
01-mar.-2015	PERSONAL MEDICO	MEDICO ESPECIALISTA	BASE	MEDICOS

# SERVICIO MÉDICO DE LOS TRABAJADORES DE LA EDUCACIÓN

SISTEMA INTEGRAL DE ADMINISTRACIÓN DE PERSONAL - Directorio de Servidores Públicos

Responsable de Generar la Información: Dirección General de Área de Recursos Humanos

Fecha de actualización y/o revisión: 04/04/2024

Responsable de Actualizar la Información: Unidad de Transparencia

Página: 83



## 501557 REYES PALMA MODESTO

Región SUR

Municipio SALTILLO

Domicilio Oficial BLVD. ANTONIO CÁRDENAS No. 2450 COL. LOURDES, SALTILLO, COAHUILA

Teléfono Oficial (01) 844-417-31-31

Redes sociales oficiales <https://www.facebook.com/servimedisec38/> <https://twitter.com/SMSec38>

Dirección electrónica oficial <https://www.smsec38.gob.mx>

Fecha Ingreso	Cargo	Nivel Tabular	Tipo Empleado	Unidad
01-may.-2021	PERSONAL MEDICO	MEDICO ESPECIALISTA	BASE	MEDICOS



## 501655 CRUZ RAMIREZ VICTOR MANUEL

Región SUR

Municipio SALTILLO

Domicilio Oficial BLVD. ANTONIO CÁRDENAS No. 2450 COL. LOURDES, SALTILLO, COAHUILA

Teléfono Oficial (01) 844-417-31-31

Redes sociales oficiales <https://www.facebook.com/servimedisec38/> <https://twitter.com/SMSec38>

Dirección electrónica oficial <https://www.smsec38.gob.mx>

Fecha Ingreso	Cargo	Nivel Tabular	Tipo Empleado	Unidad
01-mar.-2015	PERSONAL MEDICO	MEDICO ESPECIALISTA	BASE	MEDICOS



## 501659 GONZALEZ ESPARZA MARIA LOURDES

Región SUR

Municipio SALTILLO

Domicilio Oficial BLVD. ANTONIO CÁRDENAS No. 2450 COL. LOURDES, SALTILLO, COAHUILA

Teléfono Oficial (01) 844-417-31-31

Redes sociales oficiales <https://www.facebook.com/servimedisec38/> <https://twitter.com/SMSec38>

Dirección electrónica oficial <https://www.smsec38.gob.mx>

Fecha Ingreso	Cargo	Nivel Tabular	Tipo Empleado	Unidad
01-may.-2013	PERSONAL MEDICO	MEDICO GENERAL	SUPLENTE	MEDICOS



## 502348 GONZALEZ REYES RICARDO JAVIER

Región SUR

Municipio SALTILLO

Domicilio Oficial BLVD. ANTONIO CÁRDENAS No. 2450 COL. LOURDES, SALTILLO, COAHUILA

Teléfono Oficial (01) 844-417-31-31

Redes sociales oficiales <https://www.facebook.com/servimedisec38/> <https://twitter.com/SMSec38>

Dirección electrónica oficial <https://www.smsec38.gob.mx>

Fecha Ingreso	Cargo	Nivel Tabular	Tipo Empleado	Unidad
16-nov.-2018	PERSONAL MEDICO	MEDICO ESPECIALISTA	BASE	MEDICOS
01-jul.-2021	PERSONAL MEDICO	MEDICO ESPECIALISTA	SUPLENTE	MEDICOS

# SERVICIO MÉDICO DE LOS TRABAJADORES DE LA EDUCACIÓN

SISTEMA INTEGRAL DE ADMINISTRACIÓN DE PERSONAL - Directorio de Servidores Públicos

Responsable de Generar la Información: Dirección General de Área de Recursos Humanos

Fecha de actualización y/o revisión: 04/04/2024

Responsable de Actualizar la Información: Unidad de Transparencia

Página: 84



## 503183 ZINTZUN JUAREZ JUAN RAMON

Región SUR

Municipio SALTILLO

Domicilio Oficial BLVD. ANTONIO CÁRDENAS No. 2450 COL. LOURDES, SALTILLO, COAHUILA

Teléfono Oficial (01) 844-417-31-31

Redes sociales oficiales <https://www.facebook.com/servimedisec38/> <https://twitter.com/SMSec38>

Dirección electrónica oficial <https://www.smsec38.gob.mx>

Fecha Ingreso	Cargo	Nivel Tabular	Tipo Empleado	Unidad
01-may.-2021	PERSONAL MEDICO	MEDICO ESPECIALISTA	BASE	MEDICOS



## 503556 NORIEGA GOMEZ HUGO DANIEL

Región SUR

Municipio SALTILLO

Domicilio Oficial BLVD. ANTONIO CÁRDENAS No. 2450 COL. LOURDES, SALTILLO, COAHUILA

Teléfono Oficial (01) 844-417-31-31

Redes sociales oficiales <https://www.facebook.com/servimedisec38/> <https://twitter.com/SMSec38>

Dirección electrónica oficial <https://www.smsec38.gob.mx>

Fecha Ingreso	Cargo	Nivel Tabular	Tipo Empleado	Unidad
01-may.-2021	PERSONAL MEDICO	MEDICO ESPECIALISTA	BASE	MEDICOS



## 503561 GUADARRAMA GUTIERREZ MARCO ANTONIO

Región SUR

Municipio SALTILLO

Domicilio Oficial BLVD. ANTONIO CÁRDENAS No. 2450 COL. LOURDES, SALTILLO, COAHUILA

Teléfono Oficial (01) 844-417-31-31

Redes sociales oficiales <https://www.facebook.com/servimedisec38/> <https://twitter.com/SMSec38>

Dirección electrónica oficial <https://www.smsec38.gob.mx>

Fecha Ingreso	Cargo	Nivel Tabular	Tipo Empleado	Unidad
01-may.-2021	PERSONAL MEDICO	MEDICO ESPECIALISTA	BASE	MEDICOS



## 504003 FLORES CONTRERAS CARLOS

Región SUR

Municipio SALTILLO

Domicilio Oficial BLVD. ANTONIO CÁRDENAS No. 2450 COL. LOURDES, SALTILLO, COAHUILA

Teléfono Oficial (01) 844-417-31-31

Redes sociales oficiales <https://www.facebook.com/servimedisec38/> <https://twitter.com/SMSec38>

Dirección electrónica oficial <https://www.smsec38.gob.mx>

Fecha Ingreso	Cargo	Nivel Tabular	Tipo Empleado	Unidad
01-may.-2021	PERSONAL MEDICO	MEDICO GENERAL	BASE	MEDICOS

# SERVICIO MÉDICO DE LOS TRABAJADORES DE LA EDUCACIÓN

SISTEMA INTEGRAL DE ADMINISTRACIÓN DE PERSONAL - Directorio de Servidores Públicos

Responsable de Generar la Información: Dirección General de Área de Recursos Humanos

Fecha de actualización y/o revisión: 04/04/2024

Responsable de Actualizar la Información: Unidad de Transparencia

Página: 85



## 504004 ORTIZ ARRAMBIDE MIGUEL ANGEL

Región SUR

Municipio SALTILLO

Domicilio Oficial BLVD. ANTONIO CÁRDENAS No. 2450 COL. LOURDES, SALTILLO, COAHUILA

Teléfono Oficial (01) 844-417-31-31

Redes sociales oficiales <https://www.facebook.com/servimedisec38/> <https://twitter.com/SMSec38>

Dirección electrónica oficial <https://www.smsec38.gob.mx>

Fecha Ingreso	Cargo	Nivel Tabular	Tipo Empleado	Unidad
01-may.-2021	PERSONAL MEDICO	MEDICO ESPECIALISTA	BASE	MEDICOS



## 101346 CEPEDA CAVAZOS ELEAZAR

Región SUR

Municipio SALTILLO

Domicilio Oficial BLVD. ANTONIO CÁRDENAS No. 2450 COL. LOURDES, SALTILLO, COAHUILA

Teléfono Oficial (01) 844-417-31-31

Redes sociales oficiales <https://www.facebook.com/servimedisec38/> <https://twitter.com/SMSec38>

Dirección electrónica oficial <https://www.smsec38.gob.mx>

Fecha Ingreso	Cargo	Nivel Tabular	Tipo Empleado	Unidad
01-sep.-1999	PERSONAL ADMINISTRATIV	EMPLEADO ADMINISTRATIVO (A)	BASE	FARMACIAS



## 101416 MEZA HERRERA FRANCISCA

Región SUR

Municipio SALTILLO

Domicilio Oficial BLVD. ANTONIO CÁRDENAS No. 2450 COL. LOURDES, SALTILLO, COAHUILA

Teléfono Oficial (01) 844-417-31-31

Redes sociales oficiales <https://www.facebook.com/servimedisec38/> <https://twitter.com/SMSec38>

Dirección electrónica oficial <https://www.smsec38.gob.mx>

Fecha Ingreso	Cargo	Nivel Tabular	Tipo Empleado	Unidad
16-oct.-2000	PERSONAL ADMINISTRATIV	EMPLEADO ADMINISTRATIVO (A)	BASE	FARMACIAS
01-oct.-2004	PERSONAL ADMINISTRATIV	PERS. DE FARMACIA Y DEPEND	EVENTUAL	FARMACIAS



## 101417 RODRIGUEZ RAMIREZ ROSALIA

Región SUR

Municipio SALTILLO

Domicilio Oficial BLVD. ANTONIO CÁRDENAS No. 2450 COL. LOURDES, SALTILLO, COAHUILA

Teléfono Oficial (01) 844-417-31-31

Redes sociales oficiales <https://www.facebook.com/servimedisec38/> <https://twitter.com/SMSec38>

Dirección electrónica oficial <https://www.smsec38.gob.mx>

Fecha Ingreso	Cargo	Nivel Tabular	Tipo Empleado	Unidad
16-oct.-2000	PERSONAL ADMINISTRATIV	EMPLEADO ADMINISTRATIVO (A)	BASE	FARMACIAS

# SERVICIO MÉDICO DE LOS TRABAJADORES DE LA EDUCACIÓN

SISTEMA INTEGRAL DE ADMINISTRACIÓN DE PERSONAL - Directorio de Servidores Públicos

Responsable de Generar la Información: Dirección General de Área de Recursos Humanos

Fecha de actualización y/o revisión: 04/04/2024

Responsable de Actualizar la Información: Unidad de Transparencia

Página: 86



## 201707 RAMIREZ AGUILAR ALBINO BENJAMIN

Región SUR

Municipio SALTILLO

Domicilio Oficial BLVD. ANTONIO CÁRDENAS No. 2450 COL. LOURDES, SALTILLO, COAHUILA

Teléfono Oficial (01) 844-417-31-31

Redes sociales oficiales <https://www.facebook.com/servimedisec38/> <https://twitter.com/SMSec38>

Dirección electrónica oficial <https://www.smsec38.gob.mx>

Fecha Ingreso	Cargo	Nivel Tabular	Tipo Empleado	Unidad
01-may.-2005	PERSONAL ADMINISTRATIV	EMPLEADO ADMINISTRATIVO (A)	BASE	FARMACIAS



## 201768 GARCIA CASTILLO GUILLERMO ANTONIO

Región SUR

Municipio SALTILLO

Domicilio Oficial BLVD. ANTONIO CÁRDENAS No. 2450 COL. LOURDES, SALTILLO, COAHUILA

Teléfono Oficial (01) 844-417-31-31

Redes sociales oficiales <https://www.facebook.com/servimedisec38/> <https://twitter.com/SMSec38>

Dirección electrónica oficial <https://www.smsec38.gob.mx>

Fecha Ingreso	Cargo	Nivel Tabular	Tipo Empleado	Unidad
01-may.-2006	PERSONAL ADMINISTRATIV	ASISTENTE DE JEFE DE DEPARTAMENTO ESP	BASE	FARMACIAS

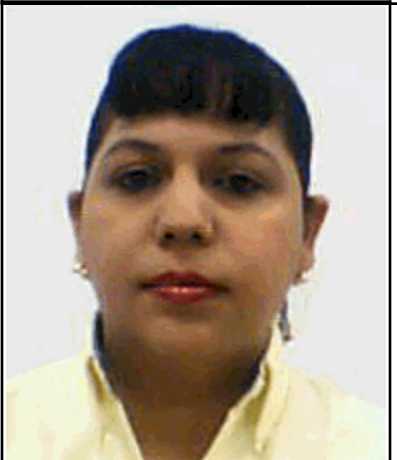

## 202236 TRUJILLO GONZALEZ MARIA ILSA

Región SUR

Municipio SALTILLO

Domicilio Oficial BLVD. ANTONIO CÁRDENAS No. 2450 COL. LOURDES, SALTILLO, COAHUILA

Teléfono Oficial (01) 844-417-31-31

Redes sociales oficiales <https://www.facebook.com/servimedisec38/> <https://twitter.com/SMSec38>

Dirección electrónica oficial <https://www.smsec38.gob.mx>

Fecha Ingreso	Cargo	Nivel Tabular	Tipo Empleado	Unidad
16-oct.-2008	PERSONAL ADMINISTRATIV	CONTADOR (A)	BASE	FARMACIAS



## 301319 DEL BOSQUE CELESTINO NANCY AIDEE

Región SUR

Municipio SALTILLO

Domicilio Oficial BLVD. ANTONIO CÁRDENAS No. 2450 COL. LOURDES, SALTILLO, COAHUILA

Teléfono Oficial (01) 844-417-31-31

Redes sociales oficiales <https://www.facebook.com/servimedisec38/> <https://twitter.com/SMSec38>

Dirección electrónica oficial <https://www.smsec38.gob.mx>

Fecha Ingreso	Cargo	Nivel Tabular	Tipo Empleado	Unidad
01-dic.-2007	PERSONAL ADMINISTRATIV	EMPLEADO ADMINISTRATIVO (A)	BASE	FARMACIAS

# SERVICIO MÉDICO DE LOS TRABAJADORES DE LA EDUCACIÓN

SISTEMA INTEGRAL DE ADMINISTRACIÓN DE PERSONAL - Directorio de Servidores Públicos

Responsable de Generar la Información: Dirección General de Área de Recursos Humanos

Fecha de actualización y/o revisión: 04/04/2024

Responsable de Actualizar la Información: Unidad de Transparencia

Página: 87



## 302483 DAVILA MARTINEZ KARLA IVONE

Región SUR

Municipio SALTILLO

Domicilio Oficial BLVD. ANTONIO CÁRDENAS No. 2450 COL. LOURDES, SALTILLO, COAHUILA

Teléfono Oficial (01) 844-417-31-31

Redes sociales oficiales <https://www.facebook.com/servimedisec38/> <https://twitter.com/SMSec38>

Dirección electrónica oficial <https://www.smsec38.gob.mx>

Fecha Ingreso	Cargo	Nivel Tabular	Tipo Empleado	Unidad
01-abr.-2011	PERSONAL MANUAL	OFICIAL DE SERVICIOS GENERALES (A)	BASE	FARMACIAS

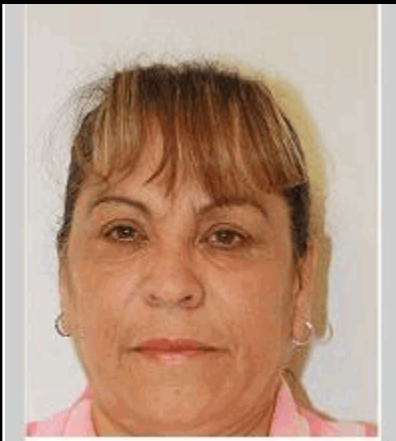

## 500222 ESTRADA CARDENAS MARIA CONCEPCION

Región SUR

Municipio SALTILLO

Domicilio Oficial BLVD. ANTONIO CÁRDENAS No. 2450 COL. LOURDES, SALTILLO, COAHUILA

Teléfono Oficial (01) 844-417-31-31

Redes sociales oficiales <https://www.facebook.com/servimedisec38/> <https://twitter.com/SMSec38>

Dirección electrónica oficial <https://www.smsec38.gob.mx>

Fecha Ingreso	Cargo	Nivel Tabular	Tipo Empleado	Unidad
01-abr.-2017	PERSONAL ADMINISTRATIV	EMPLEADO ADMINISTRATIVO (A-B)	BASE	FARMACIAS



## 501252 SALAZAR VALDES FRANCISCA

Región SUR

Municipio SALTILLO

Domicilio Oficial BLVD. ANTONIO CÁRDENAS No. 2450 COL. LOURDES, SALTILLO, COAHUILA

Teléfono Oficial (01) 844-417-31-31

Redes sociales oficiales <https://www.facebook.com/servimedisec38/> <https://twitter.com/SMSec38>

Dirección electrónica oficial <https://www.smsec38.gob.mx>

Fecha Ingreso	Cargo	Nivel Tabular	Tipo Empleado	Unidad
01-abr.-2017	PERSONAL ADMINISTRATIV	EMPLEADO ADMINISTRATIVO (A-B)	BASE	FARMACIAS



## 502417 CAMACHO CABRIALES ABEL ALEJANDRO

Región SUR

Municipio SALTILLO

Domicilio Oficial BLVD. ANTONIO CÁRDENAS No. 2450 COL. LOURDES, SALTILLO, COAHUILA

Teléfono Oficial (01) 844-417-31-31

Redes sociales oficiales <https://www.facebook.com/servimedisec38/> <https://twitter.com/SMSec38>

Dirección electrónica oficial <https://www.smsec38.gob.mx>

Fecha Ingreso	Cargo	Nivel Tabular	Tipo Empleado	Unidad
16-sep.-2021	PERSONAL ADMINISTRATIV	EMPLEADO ADMINISTRATIVO (A)	BASE	FARMACIAS

# SERVICIO MÉDICO DE LOS TRABAJADORES DE LA EDUCACIÓN

SISTEMA INTEGRAL DE ADMINISTRACIÓN DE PERSONAL - Directorio de Servidores Públicos

Responsable de Generar la Información: Dirección General de Área de Recursos Humanos

Fecha de actualización y/o revisión: 04/04/2024

Responsable de Actualizar la Información: Unidad de Transparencia

Página: 88



## 503589 MORENO VALDES JOSE ALEJANDRO

Región SUR

Municipio SALTILLO

Domicilio Oficial BLVD. ANTONIO CÁRDENAS No. 2450 COL. LOURDES, SALTILLO, COAHUILA

Teléfono Oficial (01) 844-417-31-31

Redes sociales oficiales <https://www.facebook.com/servimedisec38/> <https://twitter.com/SMSec38>

Dirección electrónica oficial <https://www.smsec38.gob.mx>

Fecha Ingreso	Cargo	Nivel Tabular	Tipo Empleado	Unidad
03-oct.-2023	COMISIONADO	ADMINISTRADOR DE FARMACIA	CONFIANZA	FARMACIAS



## 101070 HERNANDEZ VILLAR BENITA

Región SUR

Municipio SALTILLO

Domicilio Oficial

Teléfono Oficial

Redes sociales oficiales <https://www.facebook.com/servimedisec38/> <https://twitter.com/SMSec38>

Dirección electrónica oficial <https://www.smsec38.gob.mx>

Fecha Ingreso	Cargo	Nivel Tabular	Tipo Empleado	Unidad
16-nov.-1991	PERSONAL ADMINISTRATIV	ASISTENTE DE JEFE DE DEPARTAMENTO ESP	BASE	SINDICATO



## 101182 MORENO IBARRA JOSE LUIS

Región SUR

Municipio SALTILLO

Domicilio Oficial

Teléfono Oficial

Redes sociales oficiales <https://www.facebook.com/servimedisec38/> <https://twitter.com/SMSec38>

Dirección electrónica oficial <https://www.smsec38.gob.mx>

Fecha Ingreso	Cargo	Nivel Tabular	Tipo Empleado	Unidad
15-nov.-1991	PERSONAL ADMINISTRATIV	JEFE DE DEPARTAMENTO (C)	BASE	SINDICATO



## 101321 GARCIA NUÑEZ VIRGINIA

Región SUR

Municipio SALTILLO

Domicilio Oficial

Teléfono Oficial

Redes sociales oficiales <https://www.facebook.com/servimedisec38/> <https://twitter.com/SMSec38>

Dirección electrónica oficial <https://www.smsec38.gob.mx>

Fecha Ingreso	Cargo	Nivel Tabular	Tipo Empleado	Unidad
01-may.-1999	PERSONAL ADMINISTRATIV	JEFE DE DEPARTAMENTO (A)	BASE	SINDICATO



# SERVICIO MÉDICO DE LOS TRABAJADORES DE LA EDUCACIÓN

SISTEMA INTEGRAL DE ADMINISTRACIÓN DE PERSONAL - Directorio de Servidores Públicos

Responsable de Generar la Información: Dirección General de Área de Recursos Humanos

Fecha de actualización y/o revisión: 04/04/2024

Responsable de Actualizar la Información: Unidad de Transparencia

Página: 89



## 101332 GARCIA NUÑEZ RAMIRO SANTIAGO

Región SUR

Municipio SALTILLO

Domicilio Oficial

Teléfono Oficial

Redes sociales oficiales <https://www.facebook.com/servimedisec38/> <https://twitter.com/SMSec38>

Dirección electrónica oficial <https://www.smsec38.gob.mx>

Fecha Ingreso	Cargo	Nivel Tabular	Tipo Empleado	Unidad
01-jun.-1999	PERSONAL ADMINISTRATIV	LIC. ASUNTOS JURIDICOS (B)	BASE	SINDICATO



## 101451 NAVA CARDENAS MARIA ELIZABETH

Región SUR

Municipio SALTILLO

Domicilio Oficial

Teléfono Oficial

Redes sociales oficiales <https://www.facebook.com/servimedisec38/> <https://twitter.com/SMSec38>

Dirección electrónica oficial <https://www.smsec38.gob.mx>

Fecha Ingreso	Cargo	Nivel Tabular	Tipo Empleado	Unidad
16-nov.-2000	PERSONAL ADMINISTRATIV	JEFATURA DE CONTROL DE PERS.	BASE	SINDICATO



## 101520 AGUILAR ROSAS GRACIELA

Región SUR

Municipio SALTILLO

Domicilio Oficial

Teléfono Oficial

Redes sociales oficiales <https://www.facebook.com/servimedisec38/> <https://twitter.com/SMSec38>

Dirección electrónica oficial <https://www.smsec38.gob.mx>

Fecha Ingreso	Cargo	Nivel Tabular	Tipo Empleado	Unidad
01-jun.-2002	PERSONAL MANUAL	OFICIAL DE SERVICIOS GENERALES (C)	BASE	SINDICATO



## 101524 MORALES HERRERA LOURDES

Región SUR

Municipio SALTILLO

Domicilio Oficial

Teléfono Oficial

Redes sociales oficiales <https://www.facebook.com/servimedisec38/> <https://twitter.com/SMSec38>

Dirección electrónica oficial <https://www.smsec38.gob.mx>

Fecha Ingreso	Cargo	Nivel Tabular	Tipo Empleado	Unidad
22-ago.-2002	PERSONAL ADMINISTRATIV	OFICIAL CONTABLE	BASE	SINDICATO

# SERVICIO MÉDICO DE LOS TRABAJADORES DE LA EDUCACIÓN

SISTEMA INTEGRAL DE ADMINISTRACIÓN DE PERSONAL - Directorio de Servidores Públicos

Responsable de Generar la Información: Dirección General de Área de Recursos Humanos

Fecha de actualización y/o revisión: 04/04/2024

Responsable de Actualizar la Información: Unidad de Transparencia

Página: 90

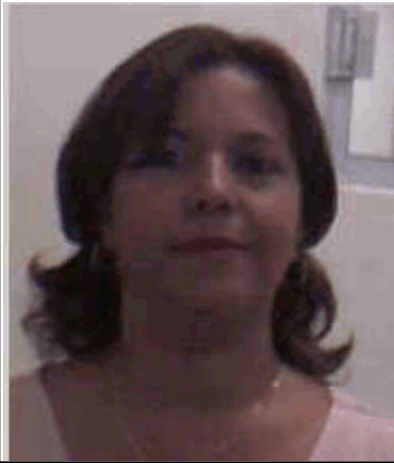

## 101916 OLIVARES RANGEL MARTHA GUADALUPE

Región SUR

Municipio SALTILLO

Domicilio Oficial

Teléfono Oficial

Redes sociales oficiales <https://www.facebook.com/servimedisec38/> <https://twitter.com/SMSec38>

Dirección electrónica oficial <https://www.smsec38.gob.mx>

Fecha Ingreso	Cargo	Nivel Tabular	Tipo Empleado	Unidad
16-may.-2009	PERSONAL ADMINISTRATIV	ASISTENTE DE JEFE DE DEPARTAMENTO (A)	BASE	SINDICATO



## 101917 MONJARAS SALAZAR CLAUDIA ISELA

Región SUR

Municipio SALTILLO

Domicilio Oficial

Teléfono Oficial

Redes sociales oficiales <https://www.facebook.com/servimedisec38/> <https://twitter.com/SMSec38>

Dirección electrónica oficial <https://www.smsec38.gob.mx>

Fecha Ingreso	Cargo	Nivel Tabular	Tipo Empleado	Unidad
16-may.-2009	PERSONAL ADMINISTRATIV	ASISTENTE DE JEFE DE DEPARTAMENTO (B)	BASE	SINDICATO



## 201159 GONZALEZ LUCIO VALENTIN

Región SUR

Municipio SALTILLO

Domicilio Oficial

Teléfono Oficial

Redes sociales oficiales <https://www.facebook.com/servimedisec38/> <https://twitter.com/SMSec38>

Dirección electrónica oficial <https://www.smsec38.gob.mx>

Fecha Ingreso	Cargo	Nivel Tabular	Tipo Empleado	Unidad
01-jun.-2005	PERSONAL MANUAL	OFICIAL DE SERVICIOS GENERALES (A)	BASE	SINDICATO



## 201442 RODRIGUEZ VALDES JUAN CARLOS

Región SUR

Municipio SALTILLO

Domicilio Oficial

Teléfono Oficial

Redes sociales oficiales <https://www.facebook.com/servimedisec38/> <https://twitter.com/SMSec38>

Dirección electrónica oficial <https://www.smsec38.gob.mx>

Fecha Ingreso	Cargo	Nivel Tabular	Tipo Empleado	Unidad
01-oct.-2005	PERSONAL ADMINISTRATIV	OFICIAL CONTABLE	BASE	SINDICATO

# SERVICIO MÉDICO DE LOS TRABAJADORES DE LA EDUCACIÓN

SISTEMA INTEGRAL DE ADMINISTRACIÓN DE PERSONAL - Directorio de Servidores Públicos

Responsable de Generar la Información: Dirección General de Área de Recursos Humanos

Fecha de actualización y/o revisión: 04/04/2024

Responsable de Actualizar la Información: Unidad de Transparencia

Página: 91



## 201483 VALERIO CEPEDA JAIME

Región SUR

Municipio SALTILLO

Domicilio Oficial

Teléfono Oficial

Redes sociales oficiales <https://www.facebook.com/servimedisec38/> <https://twitter.com/SMSecc38>

Dirección electrónica oficial <https://www.smsecc38.gob.mx>

Fecha Ingreso	Cargo	Nivel Tabular	Tipo Empleado	Unidad
16-feb.-2013	PERSONAL ADMINISTRATIV	ASISTENTE DE JEFE DE DEPARTAMENTO (A)	BASE	SINDICATO



## 202158 MALDONADO LOPEZ ROCIO DEYANIRA

Región SUR

Municipio SALTILLO

Domicilio Oficial

Teléfono Oficial

Redes sociales oficiales <https://www.facebook.com/servimedisec38/> <https://twitter.com/SMSecc38>

Dirección electrónica oficial <https://www.smsecc38.gob.mx>

Fecha Ingreso	Cargo	Nivel Tabular	Tipo Empleado	Unidad
16-nov.-2006	PERSONAL ADMINISTRATIV	ASISTENTE DE JEFE DE DEPARTAMENTO ESP	BASE	SINDICATO



## 300005 MONTENEGRO HERNANDEZ JORGE LUIS

Región SUR

Municipio SALTILLO

Domicilio Oficial

Teléfono Oficial

Redes sociales oficiales <https://www.facebook.com/servimedisec38/> <https://twitter.com/SMSecc38>

Dirección electrónica oficial <https://www.smsecc38.gob.mx>

Fecha Ingreso	Cargo	Nivel Tabular	Tipo Empleado	Unidad
01-ene.-2004	PERSONAL ADMINISTRATIV	ASISTENTE DE JEFE DE DEPARTAMENTO ESP	BASE	SINDICATO



## 300323 DE LEON SANCHEZ ERICK GUADALUPE

Región SUR

Municipio SALTILLO

Domicilio Oficial

Teléfono Oficial

Redes sociales oficiales <https://www.facebook.com/servimedisec38/> <https://twitter.com/SMSecc38>

Dirección electrónica oficial <https://www.smsecc38.gob.mx>

Fecha Ingreso	Cargo	Nivel Tabular	Tipo Empleado	Unidad
01-may.-2016	PERSONAL ADMINISTRATIV	PROFESIONAL DE SISTEMAS (E)	BASE	SINDICATO

# SERVICIO MÉDICO DE LOS TRABAJADORES DE LA EDUCACIÓN

SISTEMA INTEGRAL DE ADMINISTRACIÓN DE PERSONAL - Directorio de Servidores Públicos

Responsable de Generar la Información: Dirección General de Área de Recursos Humanos

Fecha de actualización y/o revisión: 04/04/2024

Responsable de Actualizar la Información: Unidad de Transparencia

Página: 92



## 301594 HERRERA RIVERA GREGORIA

Región SUR

Municipio SALTILLO

Domicilio Oficial

Teléfono Oficial

Redes sociales oficiales <https://www.facebook.com/servimedisec38/> <https://twitter.com/SMSecc38>

Dirección electrónica oficial <https://www.smsecc38.gob.mx>

Fecha Ingreso	Cargo	Nivel Tabular	Tipo Empleado	Unidad
16-oct.-2008	PERSONAL ADMINISTRATIV	ASISTENTE DE JEFE DE DEPARTAMENTO (A)	BASE	SINDICATO



## 302728 PEREZ RIOS ARTURO

Región SUR

Municipio SALTILLO

Domicilio Oficial

Teléfono Oficial

Redes sociales oficiales <https://www.facebook.com/servimedisec38/> <https://twitter.com/SMSecc38>

Dirección electrónica oficial <https://www.smsecc38.gob.mx>

Fecha Ingreso	Cargo	Nivel Tabular	Tipo Empleado	Unidad
01-mar.-2009	PERSONAL ADMINISTRATIV	CONTADOR (C)	BASE	SINDICATO



## 302823 PEREZ GAYTAN ARTURO

Región SUR

Municipio SALTILLO

Domicilio Oficial

Teléfono Oficial

Redes sociales oficiales <https://www.facebook.com/servimedisec38/> <https://twitter.com/SMSecc38>

Dirección electrónica oficial <https://www.smsecc38.gob.mx>

Fecha Ingreso	Cargo	Nivel Tabular	Tipo Empleado	Unidad
16-oct.-2008	PERSONAL ADMINISTRATIV	ASISTENTE DE JEFE DE DEPARTAMENTO (B)	BASE	SINDICATO



## 303651 CHARLES MUÑOZ VIRGINIA

Región SUR

Municipio SALTILLO

Domicilio Oficial

Teléfono Oficial

Redes sociales oficiales <https://www.facebook.com/servimedisec38/> <https://twitter.com/SMSecc38>

Dirección electrónica oficial <https://www.smsecc38.gob.mx>

Fecha Ingreso	Cargo	Nivel Tabular	Tipo Empleado	Unidad
01-mar.-2012	PERSONAL ADMINISTRATIV	EMPLEADO ADMINISTRATIVO (T7)	BASE	SINDICATO

# SERVICIO MÉDICO DE LOS TRABAJADORES DE LA EDUCACIÓN

SISTEMA INTEGRAL DE ADMINISTRACIÓN DE PERSONAL - Directorio de Servidores Públicos

Responsable de Generar la Información: Dirección General de Área de Recursos Humanos

Fecha de actualización y/o revisión: 04/04/2024

Responsable de Actualizar la Información: Unidad de Transparencia

Página: 93



## 500530 ESCOBEDO FLORES ISRAEL ALEJANDRO

Región SUR

Municipio SALTILLO

Domicilio Oficial

Teléfono Oficial

Redes sociales oficiales <https://www.facebook.com/servimedisec38/> <https://twitter.com/SMSec38>

Dirección electrónica oficial <https://www.smsec38.gob.mx>

Fecha Ingreso	Cargo	Nivel Tabular	Tipo Empleado	Unidad
24-abr.-2010	PERSONAL ADMINISTRATIV	EMPLEADO ADMINISTRATIVO (T7)	BASE	SINDICATO



## 500597 SUAREZ BELTRAN HUGO

Región SUR

Municipio SALTILLO

Domicilio Oficial

Teléfono Oficial

Redes sociales oficiales <https://www.facebook.com/servimedisec38/> <https://twitter.com/SMSec38>

Dirección electrónica oficial <https://www.smsec38.gob.mx>

Fecha Ingreso	Cargo	Nivel Tabular	Tipo Empleado	Unidad
01-jun.-2010	PERSONAL ADMINISTRATIV	ASISTENTE DE JEFE DE DEPARTAMENTO (A)	BASE	SINDICATO



## 500599 SALAZAR NUÑEZ GABRIELA

Región SUR

Municipio SALTILLO

Domicilio Oficial

Teléfono Oficial

Redes sociales oficiales <https://www.facebook.com/servimedisec38/> <https://twitter.com/SMSec38>

Dirección electrónica oficial <https://www.smsec38.gob.mx>

Fecha Ingreso	Cargo	Nivel Tabular	Tipo Empleado	Unidad
01-jun.-2010	PERSONAL ADMINISTRATIV	ASISTENTE DE JEFE DE DEPARTAMENTO ESP	BASE	SINDICATO

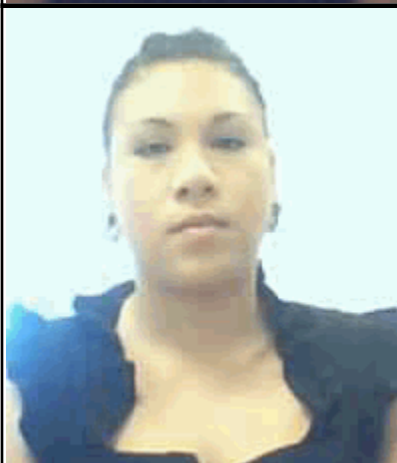

## 500642 MARTINEZ GALLEGOS LAURA ESTHER

Región SUR

Municipio SALTILLO

Domicilio Oficial

Teléfono Oficial

Redes sociales oficiales <https://www.facebook.com/servimedisec38/> <https://twitter.com/SMSec38>

Dirección electrónica oficial <https://www.smsec38.gob.mx>

Fecha Ingreso	Cargo	Nivel Tabular	Tipo Empleado	Unidad
16-jul.-2010	PERSONAL ADMINISTRATIV	ASISTENTE DE JEFE DE DEPARTAMENTO ESP	BASE	SINDICATO

# SERVICIO MÉDICO DE LOS TRABAJADORES DE LA EDUCACIÓN

SISTEMA INTEGRAL DE ADMINISTRACIÓN DE PERSONAL - Directorio de Servidores Públicos

Responsable de Generar la Información: Dirección General de Área de Recursos Humanos

Fecha de actualización y/o revisión: 04/04/2024

Responsable de Actualizar la Información: Unidad de Transparencia

Página: 94

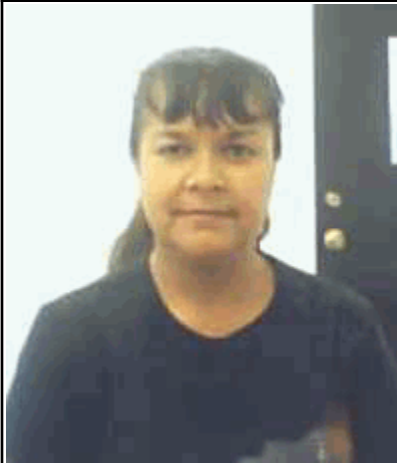

## 500643 ESCOBAR SAUCEDO GENOVEVA

Región SUR

Municipio SALTILLO

Domicilio Oficial

Teléfono Oficial

Redes sociales oficiales <https://www.facebook.com/servimedisec38/> <https://twitter.com/SMSec38>

Dirección electrónica oficial <https://www.smsec38.gob.mx>

Fecha Ingreso	Cargo	Nivel Tabular	Tipo Empleado	Unidad
16-jul.-2010	PERSONAL ADMINISTRATIV	EMPLEADO ADMINISTRATIVO (T7)	BASE	SINDICATO

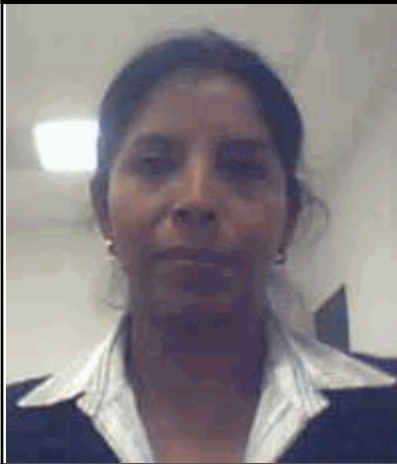

## 500813 SENA SANCHEZ MARIA MAGDALENA

Región SUR

Municipio SALTILLO

Domicilio Oficial

Teléfono Oficial

Redes sociales oficiales <https://www.facebook.com/servimedisec38/> <https://twitter.com/SMSec38>

Dirección electrónica oficial <https://www.smsec38.gob.mx>

Fecha Ingreso	Cargo	Nivel Tabular	Tipo Empleado	Unidad
10-nov.-2010	PERSONAL ADMINISTRATIV	ASISTENTE DE JEFE DE DEPARTAMENTO ESP	BASE	SINDICATO



## 501022 RODRIGUEZ MARTINEZ MARIA ROCIO

Región SUR

Municipio SALTILLO

Domicilio Oficial

Teléfono Oficial

Redes sociales oficiales <https://www.facebook.com/servimedisec38/> <https://twitter.com/SMSec38>

Dirección electrónica oficial <https://www.smsec38.gob.mx>

Fecha Ingreso	Cargo	Nivel Tabular	Tipo Empleado	Unidad
01-jul.-2011	PERSONAL ADMINISTRATIV	JEFE DE DEPARTAMENTO (B)	BASE	SINDICATO

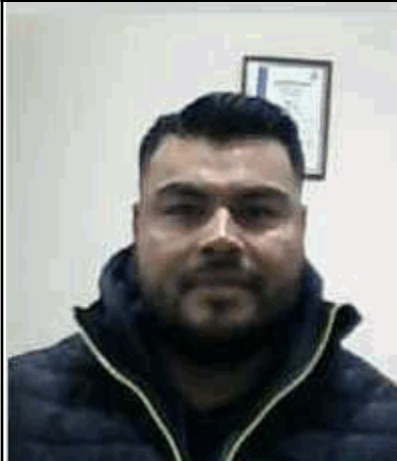

## 501588 ESPINOSA ROJAS JORGE ALBERTO

Región SUR

Municipio SALTILLO

Domicilio Oficial

Teléfono Oficial

Redes sociales oficiales <https://www.facebook.com/servimedisec38/> <https://twitter.com/SMSec38>

Dirección electrónica oficial <https://www.smsec38.gob.mx>

Fecha Ingreso	Cargo	Nivel Tabular	Tipo Empleado	Unidad
16-ene.-2018	PERSONAL ADMINISTRATIV	JEFE DE DEPARTAMENTO (C)	BASE	SINDICATO

# SERVICIO MÉDICO DE LOS TRABAJADORES DE LA EDUCACIÓN

SISTEMA INTEGRAL DE ADMINISTRACIÓN DE PERSONAL - Directorio de Servidores Públicos

Responsable de Generar la Información: Dirección General de Área de Recursos Humanos

Fecha de actualización y/o revisión: 04/04/2024

Responsable de Actualizar la Información: Unidad de Transparencia

Página: 95



## 502969 GARCIA MONSIVAIS DIANA KARINA

Región SUR

Municipio SALTILLO

Domicilio Oficial

Teléfono Oficial

Redes sociales oficiales <https://www.facebook.com/servimedisec38/> <https://twitter.com/SMSecc38>

Dirección electrónica oficial <https://www.smsecc38.gob.mx>

Fecha Ingreso	Cargo	Nivel Tabular	Tipo Empleado	Unidad
01-ene.-2010	PERSONAL ADMINISTRATIV	OFICIAL ADMINISTRATIVO - ASISTENTE	BASE	SINDICATO

## 502970 MONCADA SAAVEDRA JOSE JUAN

Región SUR

Municipio SALTILLO

Domicilio Oficial

Teléfono Oficial

Redes sociales oficiales <https://www.facebook.com/servimedisec38/> <https://twitter.com/SMSecc38>

Dirección electrónica oficial <https://www.smsecc38.gob.mx>

Fecha Ingreso	Cargo	Nivel Tabular	Tipo Empleado	Unidad
01-sep.-1994	PERSONAL ADMINISTRATIV	ASISTENTE DE JEFE DE DEPARTAMENTO (B)	BASE	SINDICATO



# SERVICIO MÉDICO DE LOS TRABAJADORES DE LA EDUCACIÓN

SISTEMA INTEGRAL DE ADMINISTRACIÓN DE PERSONAL - Directorio de Servidores Públicos

Responsable de Generar la Información: Dirección General de Área de Recursos Humanos

Fecha de actualización y/o revisión: 04/04/2024

Responsable de Actualizar la Información: Unidad de Transparencia

Página: 96



## 100499 MONTIEL REZA BENJAMIN

Región LAGUNA

Municipio FRANCISCO I. MADERO

Domicilio Oficial CALLE GALEANA No. 20, ZONA CENTRO, FCO. I. MADERO, COAHUILA

Teléfono Oficial (01) 872-773-25-91

Redes sociales oficiales <https://www.facebook.com/servimedisec38/> <https://twitter.com/SMSec38>

Dirección electrónica oficial <https://www.smsec38.gob.mx>

Fecha Ingreso	Cargo	Nivel Tabular	Tipo Empleado	Unidad
15-may.-2015	PERSONAL MEDICO	MEDICO GENERAL	SUPLENTE	MEDICOS

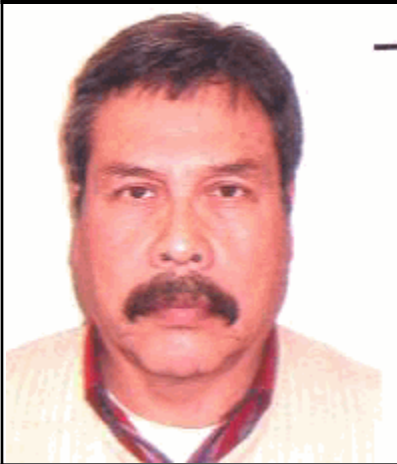

## 200948 ORTIZ RAMIREZ JOSE

Región LAGUNA

Municipio FRANCISCO I. MADERO

Domicilio Oficial CALLE GALEANA No. 20, ZONA CENTRO, FCO. I. MADERO, COAHUILA

Teléfono Oficial (01) 872-773-25-91

Redes sociales oficiales <https://www.facebook.com/servimedisec38/> <https://twitter.com/SMSec38>

Dirección electrónica oficial <https://www.smsec38.gob.mx>

Fecha Ingreso	Cargo	Nivel Tabular	Tipo Empleado	Unidad
16-nov.-1996	PERSONAL MEDICO	MEDICO GENERAL	EVENTUAL	MEDICOS
01-may.-2023	PERSONAL MEDICO	MEDICO GENERAL	SUPLENTE	MEDICOS

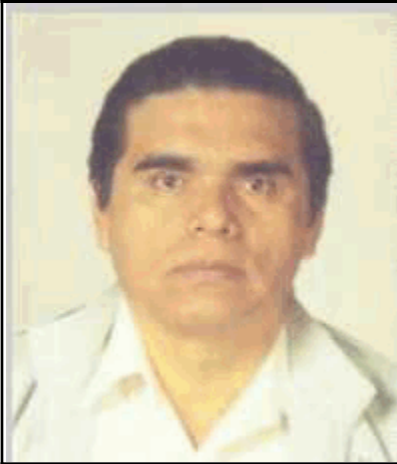

## 201536 RUIZ ANDRADE FRANCISCO JAVIER

Región LAGUNA

Municipio FRANCISCO I. MADERO

Domicilio Oficial CALLE GALEANA No. 20, ZONA CENTRO, FCO. I. MADERO, COAHUILA

Teléfono Oficial (01) 872-773-25-91

Redes sociales oficiales <https://www.facebook.com/servimedisec38/> <https://twitter.com/SMSec38>

Dirección electrónica oficial <https://www.smsec38.gob.mx>

Fecha Ingreso	Cargo	Nivel Tabular	Tipo Empleado	Unidad
01-jun.-2001	PERSONAL MEDICO	MEDICO GENERAL	EVENTUAL	MEDICOS



## 303142 MACIAS ROSAS RAUL ANTONIO

Región LAGUNA

Municipio FRANCISCO I. MADERO

Domicilio Oficial CALLE GALEANA No. 20, ZONA CENTRO, FCO. I. MADERO, COAHUILA

Teléfono Oficial (01) 872-773-25-91

Redes sociales oficiales <https://www.facebook.com/servimedisec38/> <https://twitter.com/SMSec38>

Dirección electrónica oficial <https://www.smsec38.gob.mx>

Fecha Ingreso	Cargo	Nivel Tabular	Tipo Empleado	Unidad
16-jul.-2023	PERSONAL MEDICO	MEDICO GENERAL	BASE	MEDICOS



# SERVICIO MÉDICO DE LOS TRABAJADORES DE LA EDUCACIÓN

SISTEMA INTEGRAL DE ADMINISTRACIÓN DE PERSONAL - Directorio de Servidores Públicos

Responsable de Generar la Información: Dirección General de Área de Recursos Humanos

Fecha de actualización y/o revisión: 04/04/2024

Responsable de Actualizar la Información: Unidad de Transparencia

Página: 97



## 101323 SALMERON CISNEROS HUGO

Región LAGUNA

Municipio FRANCISCO I. MADERO

Domicilio Oficial CALLE GALEANA No. 20, ZONA CENTRO, FCO. I. MADERO, COAHUILA

Teléfono Oficial (01) 872-773-25-91

Redes sociales oficiales <https://www.facebook.com/servimedisec38/> <https://twitter.com/SMSec38>

Dirección electrónica oficial <https://www.smsec38.gob.mx>

Fecha Ingreso	Cargo	Nivel Tabular	Tipo Empleado	Unidad
01-jun.-1999	PERSONAL MANUAL	OFICIAL DE SERVICIOS GENERALES (A)	BASE	CLINICAS PERIFERICAS



## 201309 OLVERA MERCADO J. CRUZ

Región LAGUNA

Municipio FRANCISCO I. MADERO

Domicilio Oficial CALLE GALEANA No. 20, ZONA CENTRO, FCO. I. MADERO, COAHUILA

Teléfono Oficial (01) 872-773-25-91

Redes sociales oficiales <https://www.facebook.com/servimedisec38/> <https://twitter.com/SMSec38>

Dirección electrónica oficial <https://www.smsec38.gob.mx>

Fecha Ingreso	Cargo	Nivel Tabular	Tipo Empleado	Unidad
01-may.-2006	PERSONAL MANUAL	OFICIAL DE SERVICIOS GENERALES (A)	BASE	CLINICAS PERIFERICAS



## 202534 VELAZQUEZ NAVEJAR CLAUDIA GUADALUPE

Región LAGUNA

Municipio FRANCISCO I. MADERO

Domicilio Oficial CALLE GALEANA No. 20, ZONA CENTRO, FCO. I. MADERO, COAHUILA

Teléfono Oficial (01) 872-773-25-91

Redes sociales oficiales <https://www.facebook.com/servimedisec38/> <https://twitter.com/SMSec38>

Dirección electrónica oficial <https://www.smsec38.gob.mx>

Fecha Ingreso	Cargo	Nivel Tabular	Tipo Empleado	Unidad
01-dic.-2009	PERSONAL ADMINISTRATIV	EMPLEADO ADMINISTRATIVO (A)	BASE	CLINICAS PERIFERICAS



## 301298 CAVAZOS OLACIO ERIKA JANETH

Región LAGUNA

Municipio FRANCISCO I. MADERO

Domicilio Oficial CALLE GALEANA No. 20, ZONA CENTRO, FCO. I. MADERO, COAHUILA

Teléfono Oficial (01) 872-773-25-91

Redes sociales oficiales <https://www.facebook.com/servimedisec38/> <https://twitter.com/SMSec38>

Dirección electrónica oficial <https://www.smsec38.gob.mx>

Fecha Ingreso	Cargo	Nivel Tabular	Tipo Empleado	Unidad
01-jul.-2009	PERSONAL ADMINISTRATIV	EMPLEADO ADMINISTRATIVO (A)	BASE	CLINICAS PERIFERICAS

# SERVICIO MÉDICO DE LOS TRABAJADORES DE LA EDUCACIÓN

SISTEMA INTEGRAL DE ADMINISTRACIÓN DE PERSONAL - Directorio de Servidores Públicos

Responsable de Generar la Información: Dirección General de Área de Recursos Humanos

Fecha de actualización y/o revisión: 04/04/2024

Responsable de Actualizar la Información: Unidad de Transparencia

Página: 98



## 500346 MERCADO RIVERA DIEGO

Región LAGUNA

Municipio FRANCISCO I. MADERO

Domicilio Oficial CALLE GALEANA No. 20, ZONA CENTRO, FCO. I. MADERO, COAHUILA

Teléfono Oficial (01) 872-773-25-91

Redes sociales oficiales <https://www.facebook.com/servimedisec38/> <https://twitter.com/SMSec38>

Dirección electrónica oficial <https://www.smsec38.gob.mx>

Fecha Ingreso	Cargo	Nivel Tabular	Tipo Empleado	Unidad
01-ene.-2012	PERSONAL MANUAL	OFICIAL DE SERVICIOS GENERALES (A)	BASE	CLINICAS PERIFERICAS



## 501404 MILAN QUISTIAN SANTA CECILIA

Región LAGUNA

Municipio FRANCISCO I. MADERO

Domicilio Oficial CALLE GALEANA No. 20, ZONA CENTRO, FCO. I. MADERO, COAHUILA

Teléfono Oficial (01) 872-773-25-91

Redes sociales oficiales <https://www.facebook.com/servimedisec38/> <https://twitter.com/SMSec38>

Dirección electrónica oficial <https://www.smsec38.gob.mx>

Fecha Ingreso	Cargo	Nivel Tabular	Tipo Empleado	Unidad
16-sep.-2021	PERSONAL ADMINISTRATIV	EMPLEADO ADMINISTRATIVO (A)	BASE	CLINICAS PERIFERICAS



## 502079 SALMERON CISNEROS MA GUADALUPE

Región LAGUNA

Municipio FRANCISCO I. MADERO

Domicilio Oficial CALLE GALEANA No. 20, ZONA CENTRO, FCO. I. MADERO, COAHUILA

Teléfono Oficial (01) 872-773-25-91

Redes sociales oficiales <https://www.facebook.com/servimedisec38/> <https://twitter.com/SMSec38>

Dirección electrónica oficial <https://www.smsec38.gob.mx>

Fecha Ingreso	Cargo	Nivel Tabular	Tipo Empleado	Unidad
01-mar.-2015	PERSONAL MANUAL	PERSONAL DE INTENDENCIA	EVENTUAL	CLINICAS PERIFERICAS



## 502607 TORRES VELAZQUEZ LEONOR JANNETH

Región LAGUNA

Municipio FRANCISCO I. MADERO

Domicilio Oficial CALLE GALEANA No. 20, ZONA CENTRO, FCO. I. MADERO, COAHUILA

Teléfono Oficial (01) 872-773-25-91

Redes sociales oficiales <https://www.facebook.com/servimedisec38/> <https://twitter.com/SMSec38>

Dirección electrónica oficial <https://www.smsec38.gob.mx>

Fecha Ingreso	Cargo	Nivel Tabular	Tipo Empleado	Unidad
16-jul.-2023	PERSONAL ADMINISTRATIV	EMPLEADO ADMINISTRATIVO (A)	BASE	CLINICAS PERIFERICAS

# SERVICIO MÉDICO DE LOS TRABAJADORES DE LA EDUCACIÓN

SISTEMA INTEGRAL DE ADMINISTRACIÓN DE PERSONAL - Directorio de Servidores Públicos

Responsable de Generar la Información: Dirección General de Área de Recursos Humanos

Fecha de actualización y/o revisión: 04/04/2024

Responsable de Actualizar la Información: Unidad de Transparencia

Página: 99



## 503063 SALAZAR SALMERON PERLA SANJUANA

Región LAGUNA

Municipio FRANCISCO I. MADERO

Domicilio Oficial CALLE GALEANA No. 20, ZONA CENTRO, FCO. I. MADERO, COAHUILA

Teléfono Oficial (01) 872-773-25-91

Redes sociales oficiales <https://www.facebook.com/servimedisec38/> <https://twitter.com/SMSec38>

Dirección electrónica oficial <https://www.smsec38.gob.mx>

Fecha Ingreso	Cargo	Nivel Tabular	Tipo Empleado	Unidad
01-may.-2020	PERSONAL DE ENFERMERIA	ENFERMERO GENERAL A	BASE	CLINICAS PERIFERICAS

## 101432 TERRAZAS VARGAS MARIA MARGARITA

Región LAGUNA

Municipio MATAMOROS

Domicilio Oficial AVENIDA HIDALGO No. 301, ZONA CENTRO, MATAMOROS, COAHUILA

Teléfono Oficial (01) 871-762-04-05

Redes sociales oficiales <https://www.facebook.com/servimedisec38/> <https://twitter.com/SMSec38>

Dirección electrónica oficial <https://www.smsec38.gob.mx>

Fecha Ingreso	Cargo	Nivel Tabular	Tipo Empleado	Unidad
16-nov.-2000	PERSONAL MEDICO	MEDICO GENERAL	BASE	MEDICOS
01-oct.-2023	PERSONAL MEDICO	MEDICO GENERAL (HORA)	EMPLEADOS PO	MEDICOS

## 101077 RIOS SALAZAR JESUS

Región LAGUNA

Municipio MATAMOROS

Domicilio Oficial AVENIDA HIDALGO No. 301, ZONA CENTRO, MATAMOROS, COAHUILA

Teléfono Oficial (01) 871-762-04-05

Redes sociales oficiales <https://www.facebook.com/servimedisec38/> <https://twitter.com/SMSec38>

Dirección electrónica oficial <https://www.smsec38.gob.mx>

Fecha Ingreso	Cargo	Nivel Tabular	Tipo Empleado	Unidad
01-dic.-1991	PERSONAL MANUAL	AMBULANTE	BASE	CLINICAS PERIFERICAS

## 101169 VELA VAZQUEZ MA GUADALUPE

Región LAGUNA

Municipio MATAMOROS

Domicilio Oficial AVENIDA HIDALGO No. 301, ZONA CENTRO, MATAMOROS, COAHUILA

Teléfono Oficial (01) 871-762-04-05

Redes sociales oficiales <https://www.facebook.com/servimedisec38/> <https://twitter.com/SMSec38>

Dirección electrónica oficial <https://www.smsec38.gob.mx>

Fecha Ingreso	Cargo	Nivel Tabular	Tipo Empleado	Unidad
01-dic.-1994	PERSONAL TECNICO	TECNICO ESPECIALIZADO (C)	BASE	CLINICAS PERIFERICAS



# SERVICIO MÉDICO DE LOS TRABAJADORES DE LA EDUCACIÓN

SISTEMA INTEGRAL DE ADMINISTRACIÓN DE PERSONAL - Directorio de Servidores Públicos

Responsable de Generar la Información: Dirección General de Área de Recursos Humanos

Fecha de actualización y/o revisión: 04/04/2024

Responsable de Actualizar la Información: Unidad de Transparencia

Página: 100



## 201535 ZAMORA RAMIREZ DELIA

Región LAGUNA

Municipio MATAMOROS

Domicilio Oficial AVENIDA HIDALGO No. 301, ZONA CENTRO, MATAMOROS, COAHUILA

Teléfono Oficial (01) 871-762-04-05

Redes sociales oficiales <https://www.facebook.com/servimedisec38/> <https://twitter.com/SMSec38>

Dirección electrónica oficial <https://www.smsec38.gob.mx>

Fecha Ingreso	Cargo	Nivel Tabular	Tipo Empleado	Unidad
01-may.-2006	PERSONAL MANUAL	OFICIAL DE SERVICIOS GENERALES (A)	BASE	CLINICAS PERIFERICAS



## 201626 LOPEZ URQUIZO CARMEN ARACELI

Región LAGUNA

Municipio MATAMOROS

Domicilio Oficial AVENIDA HIDALGO No. 301, ZONA CENTRO, MATAMOROS, COAHUILA

Teléfono Oficial (01) 871-762-04-05

Redes sociales oficiales <https://www.facebook.com/servimedisec38/> <https://twitter.com/SMSec38>

Dirección electrónica oficial <https://www.smsec38.gob.mx>

Fecha Ingreso	Cargo	Nivel Tabular	Tipo Empleado	Unidad
01-ago.-2009	PERSONAL DE ENFERMERIA	ENFERMERO GENERAL A	BASE	CLINICAS PERIFERICAS



## 201878 BUENO RODRIGUEZ ELVIA

Región LAGUNA

Municipio MATAMOROS

Domicilio Oficial AVENIDA HIDALGO No. 301, ZONA CENTRO, MATAMOROS, COAHUILA

Teléfono Oficial (01) 871-762-04-05

Redes sociales oficiales <https://www.facebook.com/servimedisec38/> <https://twitter.com/SMSec38>

Dirección electrónica oficial <https://www.smsec38.gob.mx>

Fecha Ingreso	Cargo	Nivel Tabular	Tipo Empleado	Unidad
01-dic.-2009	PERSONAL DE ENFERMERIA	ENFERMERO GENERAL A	BASE	CLINICAS PERIFERICAS



## 302529 CASTILLO CONTRERAS ISELA GUADALUPE

Región LAGUNA

Municipio MATAMOROS

Domicilio Oficial AVENIDA HIDALGO No. 301, ZONA CENTRO, MATAMOROS, COAHUILA

Teléfono Oficial (01) 871-762-04-05

Redes sociales oficiales <https://www.facebook.com/servimedisec38/> <https://twitter.com/SMSec38>

Dirección electrónica oficial <https://www.smsec38.gob.mx>

Fecha Ingreso	Cargo	Nivel Tabular	Tipo Empleado	Unidad
01-dic.-2009	PERSONAL DE ENFERMERIA	ENFERMERO GENERAL A	BASE	CLINICAS PERIFERICAS

# SERVICIO MÉDICO DE LOS TRABAJADORES DE LA EDUCACIÓN

SISTEMA INTEGRAL DE ADMINISTRACIÓN DE PERSONAL - Directorio de Servidores Públicos

Responsable de Generar la Información: Dirección General de Área de Recursos Humanos

Fecha de actualización y/o revisión: 04/04/2024

Responsable de Actualizar la Información: Unidad de Transparencia

Página: 101

## 303735 JASSO VELA ANDRES DE JESUS

Región LAGUNA

Municipio MATAMOROS

Domicilio Oficial AVENIDA HIDALGO No. 301, ZONA CENTRO, MATAMOROS, COAHUILA

Teléfono Oficial (01) 871-762-04-05

Redes sociales oficiales <https://www.facebook.com/servimedisec38/> <https://twitter.com/SMSec38>

Dirección electrónica oficial <https://www.smsec38.gob.mx>

Fecha Ingreso	Cargo	Nivel Tabular	Tipo Empleado	Unidad
01-mar.-2015	PERSONAL ADMINISTRATIV	DEPENDIENTE DE MOSTRADOR	BASE	CLINICAS PERIFERICAS
09-ene.-2009	PERSONAL MANUAL	PERSONAL DE INTENDENCIA	SUPLENTE	CLINICAS PERIFERICAS

## 502188 MEDINA HERNANDEZ ESTRELLA CECILIA

Región LAGUNA

Municipio MATAMOROS

Domicilio Oficial AVENIDA HIDALGO No. 301, ZONA CENTRO, MATAMOROS, COAHUILA

Teléfono Oficial (01) 871-762-04-05

Redes sociales oficiales <https://www.facebook.com/servimedisec38/> <https://twitter.com/SMSec38>

Dirección electrónica oficial <https://www.smsec38.gob.mx>

Fecha Ingreso	Cargo	Nivel Tabular	Tipo Empleado	Unidad
01-mar.-2015	PERSONAL MANUAL	TRABAJ MANUAL Y DE SERV. GRALES	BASE	CLINICAS PERIFERICAS

## 101335 SANCHEZ GARZA JOSE VICTOR

Región LAGUNA

Municipio SAN PEDRO

Domicilio Oficial CALZADA DE LAS ROSAS No. 10, SAN PEDRO, COAHUILA

Teléfono Oficial (01)-866-69-70-475

Redes sociales oficiales <https://www.facebook.com/servimedisec38/> <https://twitter.com/SMSec38>

Dirección electrónica oficial <https://www.smsec38.gob.mx>

Fecha Ingreso	Cargo	Nivel Tabular	Tipo Empleado	Unidad
01-jun.-1999	PERSONAL MEDICO	MEDICO GENERAL	BASE	MEDICOS

## 201175 GONZALEZ CAMPOS ROBERTO

Región LAGUNA

Municipio SAN PEDRO

Domicilio Oficial CALZADA DE LAS ROSAS No. 10, SAN PEDRO, COAHUILA

Teléfono Oficial (01)-866-69-70-475

Redes sociales oficiales <https://www.facebook.com/servimedisec38/> <https://twitter.com/SMSec38>

Dirección electrónica oficial <https://www.smsec38.gob.mx>

Fecha Ingreso	Cargo	Nivel Tabular	Tipo Empleado	Unidad
16-sep.-2001	PERSONAL MEDICO	MEDICO GENERAL	BASE	MEDICOS

# SERVICIO MÉDICO DE LOS TRABAJADORES DE LA EDUCACIÓN

SISTEMA INTEGRAL DE ADMINISTRACIÓN DE PERSONAL - Directorio de Servidores Públicos

Responsable de Generar la Información: Dirección General de Área de Recursos Humanos

Fecha de actualización y/o revisión: 04/04/2024

Responsable de Actualizar la Información: Unidad de Transparencia

Página: 102



## 201210 GARCIA GARCIA ROBERTO

Región LAGUNA

Municipio SAN PEDRO

Domicilio Oficial CALZADA DE LAS ROSAS No. 10, SAN PEDRO, COAHUILA

Teléfono Oficial (01)-866-69-70-475

Redes sociales oficiales <https://www.facebook.com/servimedisec38/> <https://twitter.com/SMSec38>

Dirección electrónica oficial <https://www.smsec38.gob.mx>

Fecha Ingreso	Cargo	Nivel Tabular	Tipo Empleado	Unidad
16-sep.-2011	PERSONAL MEDICO	MEDICO ESPECIALISTA	BASE	MEDICOS



## 201514 RAMIREZ RENDON JUAN FRANCISCO JAVIER

Región LAGUNA

Municipio SAN PEDRO

Domicilio Oficial CALZADA DE LAS ROSAS No. 10, SAN PEDRO, COAHUILA

Teléfono Oficial (01)-866-69-70-475

Redes sociales oficiales <https://www.facebook.com/servimedisec38/> <https://twitter.com/SMSec38>

Dirección electrónica oficial <https://www.smsec38.gob.mx>

Fecha Ingreso	Cargo	Nivel Tabular	Tipo Empleado	Unidad
01-mar.-2015	PERSONAL MEDICO	MEDICO ESPECIALISTA	BASE	MEDICOS



## 200713 MUÑOZ SAUCEDO CARLOS

Región LAGUNA

Municipio SAN PEDRO

Domicilio Oficial CALZADA DE LAS ROSAS No. 10, SAN PEDRO, COAHUILA

Teléfono Oficial (01)-866-69-70-475

Redes sociales oficiales <https://www.facebook.com/servimedisec38/> <https://twitter.com/SMSec38>

Dirección electrónica oficial <https://www.smsec38.gob.mx>

Fecha Ingreso	Cargo	Nivel Tabular	Tipo Empleado	Unidad
01-ene.-2004	PERSONAL ADMINISTRATIV	EMPLEADO ADMINISTRATIVO (A)	BASE	CLINICAS PERIFERICAS
01-ene.-2004	PERSONAL ADMINISTRATIV	EMPLEADO ADMINISTRATIVO (A)	BASE	CLINICAS PERIFERICAS



## 201570 ESQUIVEL REYES MARIBEL

Región LAGUNA

Municipio SAN PEDRO

Domicilio Oficial CALZADA DE LAS ROSAS No. 10, SAN PEDRO, COAHUILA

Teléfono Oficial (01)-866-69-70-475

Redes sociales oficiales <https://www.facebook.com/servimedisec38/> <https://twitter.com/SMSec38>

Dirección electrónica oficial <https://www.smsec38.gob.mx>

Fecha Ingreso	Cargo	Nivel Tabular	Tipo Empleado	Unidad
01-dic.-2009	PERSONAL DE ENFERMERIA	ENFERMERO GENERAL A	BASE	CLINICAS PERIFERICAS
01-dic.-2009	PERSONAL DE ENFERMERIA	ENFERMERO GENERAL A	BASE	CLINICAS PERIFERICAS

# SERVICIO MÉDICO DE LOS TRABAJADORES DE LA EDUCACIÓN

SISTEMA INTEGRAL DE ADMINISTRACIÓN DE PERSONAL - Directorio de Servidores Públicos

Responsable de Generar la Información: Dirección General de Área de Recursos Humanos

Fecha de actualización y/o revisión: 04/04/2024

Responsable de Actualizar la Información: Unidad de Transparencia

Página: 103



## 201571 JUAREZ RAYGOZA NORMA LETICIA

Región LAGUNA

Municipio SAN PEDRO

Domicilio Oficial CALZADA DE LAS ROSAS No. 10, SAN PEDRO, COAHUILA

Teléfono Oficial (01)-866-69-70-475

Redes sociales oficiales <https://www.facebook.com/servimedisec38/> <https://twitter.com/SMSecc38>

Dirección electrónica oficial <https://www.smsecc38.gob.mx>

Fecha Ingreso	Cargo	Nivel Tabular	Tipo Empleado	Unidad
16-nov.-2011	PERSONAL ADMINISTRATIV	DEPENDIENTE DE MOSTRADOR	BASE	CLINICAS PERIFERICAS
16-nov.-2011	PERSONAL ADMINISTRATIV	DEPENDIENTE DE MOSTRADOR	BASE	CLINICAS PERIFERICAS



## 201771 ALVAREZ SOSA JESUS ERNESTO

Región LAGUNA

Municipio SAN PEDRO

Domicilio Oficial CALZADA DE LAS ROSAS No. 10, SAN PEDRO, COAHUILA

Teléfono Oficial (01)-866-69-70-475

Redes sociales oficiales <https://www.facebook.com/servimedisec38/> <https://twitter.com/SMSecc38>

Dirección electrónica oficial <https://www.smsecc38.gob.mx>

Fecha Ingreso	Cargo	Nivel Tabular	Tipo Empleado	Unidad
16-sep.-2021	PERSONAL MANUAL	OFICIAL DE SERVICIOS GENERALES (A)	BASE	CLINICAS PERIFERICAS
16-sep.-2021	PERSONAL MANUAL	OFICIAL DE SERVICIOS GENERALES (A)	BASE	CLINICAS PERIFERICAS



## 201806 MENDOZA JUAREZ CLAUDIA LORENA

Región LAGUNA

Municipio SAN PEDRO

Domicilio Oficial CALZADA DE LAS ROSAS No. 10, SAN PEDRO, COAHUILA

Teléfono Oficial (01)-866-69-70-475

Redes sociales oficiales <https://www.facebook.com/servimedisec38/> <https://twitter.com/SMSecc38>

Dirección electrónica oficial <https://www.smsecc38.gob.mx>

Fecha Ingreso	Cargo	Nivel Tabular	Tipo Empleado	Unidad
01-dic.-2009	PERSONAL DE ENFERMERIA	ENFERMERO GENERAL A	BASE	CLINICAS PERIFERICAS
01-dic.-2009	PERSONAL DE ENFERMERIA	ENFERMERO GENERAL A	BASE	CLINICAS PERIFERICAS



## 303272 DIAZ SOLIS SELENE ESPERANZA

Región LAGUNA

Municipio SAN PEDRO

Domicilio Oficial CALZADA DE LAS ROSAS No. 10, SAN PEDRO, COAHUILA

Teléfono Oficial (01)-866-69-70-475

Redes sociales oficiales <https://www.facebook.com/servimedisec38/> <https://twitter.com/SMSecc38>

Dirección electrónica oficial <https://www.smsecc38.gob.mx>

Fecha Ingreso	Cargo	Nivel Tabular	Tipo Empleado	Unidad
16-sep.-2021	PERSONAL ADMINISTRATIV	EMPLEADO ADMINISTRATIVO (A)	BASE	CLINICAS PERIFERICAS
16-sep.-2021	PERSONAL ADMINISTRATIV	EMPLEADO ADMINISTRATIVO (A)	BASE	CLINICAS PERIFERICAS

# SERVICIO MÉDICO DE LOS TRABAJADORES DE LA EDUCACIÓN

SISTEMA INTEGRAL DE ADMINISTRACIÓN DE PERSONAL - Directorio de Servidores Públicos

Responsable de Generar la Información: Dirección General de Área de Recursos Humanos

Fecha de actualización y/o revisión: 04/04/2024

Responsable de Actualizar la Información: Unidad de Transparencia

Página: 104



## 503497 MORENO LEYVA VERONICA

Región LAGUNA

Municipio SAN PEDRO

Domicilio Oficial CALZADA DE LAS ROSAS No. 10, SAN PEDRO, COAHUILA

Teléfono Oficial (01)-866-69-70-475

Redes sociales oficiales <https://www.facebook.com/servimedisec38/> <https://twitter.com/SMSec38>

Dirección electrónica oficial <https://www.smsec38.gob.mx>

Fecha Ingreso	Cargo	Nivel Tabular	Tipo Empleado	Unidad
01-ene.-2018	PERSONAL TECNICO	TECNICOS RAYOS "X"	BASE	CLINICAS PERIFERICAS
01-ene.-2018	PERSONAL TECNICO	TECNICOS RAYOS "X"	BASE	CLINICAS PERIFERICAS



## 30924 MEDINA REYES BLANCA MARINA

Región LAGUNA

Municipio TORREON

Domicilio Oficial CALLE TRIANA ESQ. NICÉFORO RODRÍGUEZ S/N, TORREÓN, COAHUILA

Teléfono Oficial (01)-871-705-95-50/ (01) 871-730-17-04

Redes sociales oficiales <https://www.facebook.com/servimedisec38/> <https://twitter.com/SMSec38>

Dirección electrónica oficial <https://www.smsec38.gob.mx>

Fecha Ingreso	Cargo	Nivel Tabular	Tipo Empleado	Unidad
16-sep.-2021	PERSONAL ADMINISTRATIV	EMPLEADO ADMINISTRATIVO (A)	BASE	CLINICA



## 100513 DE LA CRUZ FELIX BERTHA

Región LAGUNA

Municipio TORREON

Domicilio Oficial CALLE TRIANA ESQ. NICÉFORO RODRÍGUEZ S/N, TORREÓN, COAHUILA

Teléfono Oficial (01)-871-705-95-50/ (01) 871-730-17-04

Redes sociales oficiales <https://www.facebook.com/servimedisec38/> <https://twitter.com/SMSec38>

Dirección electrónica oficial <https://www.smsec38.gob.mx>

Fecha Ingreso	Cargo	Nivel Tabular	Tipo Empleado	Unidad
16-ene.-2012	PERSONAL MANUAL	PERSONAL DE COCINA	EVENTUAL	CLINICA



## 101075 VIE LECHUGA MARIA CRISTINA

Región LAGUNA

Municipio TORREON

Domicilio Oficial CALLE TRIANA ESQ. NICÉFORO RODRÍGUEZ S/N, TORREÓN, COAHUILA

Teléfono Oficial (01)-871-705-95-50/ (01) 871-730-17-04

Redes sociales oficiales <https://www.facebook.com/servimedisec38/> <https://twitter.com/SMSec38>

Dirección electrónica oficial <https://www.smsec38.gob.mx>

Fecha Ingreso	Cargo	Nivel Tabular	Tipo Empleado	Unidad
01-dic.-1991	PERSONAL ADMINISTRATIV	EMPLEADO ADMINISTRATIVO (T2)	BASE	CLINICA
01-jul.-2009	PERSONAL ADMINISTRATIV	PERSONAL DE ARCHIVO	EVENTUAL	CLINICA



# SERVICIO MÉDICO DE LOS TRABAJADORES DE LA EDUCACIÓN

SISTEMA INTEGRAL DE ADMINISTRACIÓN DE PERSONAL - Directorio de Servidores Públicos

Responsable de Generar la Información: Dirección General de Área de Recursos Humanos

Fecha de actualización y/o revisión: 04/04/2024

Responsable de Actualizar la Información: Unidad de Transparencia

Página: 105



## 101078 TOVAR ESTRADA ROSA CARMELA

Región LAGUNA

Municipio TORREON

Domicilio Oficial CALLE TRIANA ESQ. NICÉFORO RODRÍGUEZ S/N, TORREÓN, COAHUILA

Teléfono Oficial (01)-871-705-95-50/ (01) 871-730-17-04

Redes sociales oficiales <https://www.facebook.com/servimedisec38/> <https://twitter.com/SMSec38>

Dirección electrónica oficial <https://www.smsec38.gob.mx>

Fecha Ingreso	Cargo	Nivel Tabular	Tipo Empleado	Unidad
01-dic.-1991	PERSONAL TECNICO	TECNICO ESPECIALIZADO (C)	BASE	CLINICA

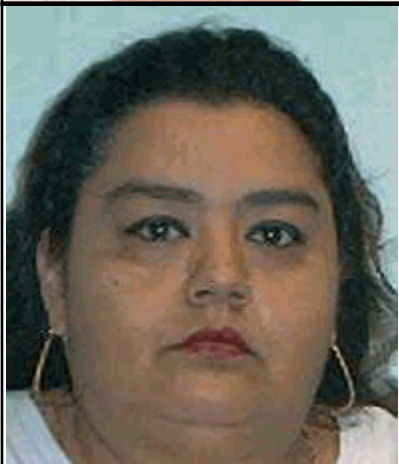

## 101167 ZARZAR MAURICIO JUANA MARIA

Región LAGUNA

Municipio TORREON

Domicilio Oficial CALLE TRIANA ESQ. NICÉFORO RODRÍGUEZ S/N, TORREÓN, COAHUILA

Teléfono Oficial (01)-871-705-95-50/ (01) 871-730-17-04

Redes sociales oficiales <https://www.facebook.com/servimedisec38/> <https://twitter.com/SMSec38>

Dirección electrónica oficial <https://www.smsec38.gob.mx>

Fecha Ingreso	Cargo	Nivel Tabular	Tipo Empleado	Unidad
01-dic.-1994	PERSONAL TECNICO	JEFE DE TRABAJO SOCIAL	BASE	CLINICA



## 101171 URBINA ALVARADO ANA MARIA

Región LAGUNA

Municipio TORREON

Domicilio Oficial CALLE TRIANA ESQ. NICÉFORO RODRÍGUEZ S/N, TORREÓN, COAHUILA

Teléfono Oficial (01)-871-705-95-50/ (01) 871-730-17-04

Redes sociales oficiales <https://www.facebook.com/servimedisec38/> <https://twitter.com/SMSec38>

Dirección electrónica oficial <https://www.smsec38.gob.mx>

Fecha Ingreso	Cargo	Nivel Tabular	Tipo Empleado	Unidad
01-dic.-1994	PERSONAL DE ENFERMERIA	ENFERMERO GENERAL A	BASE	CLINICA



## 101194 SANCHEZ TELLEZ ALEJANDRA

Región LAGUNA

Municipio TORREON

Domicilio Oficial CALLE TRIANA ESQ. NICÉFORO RODRÍGUEZ S/N, TORREÓN, COAHUILA

Teléfono Oficial (01)-871-705-95-50/ (01) 871-730-17-04

Redes sociales oficiales <https://www.facebook.com/servimedisec38/> <https://twitter.com/SMSec38>

Dirección electrónica oficial <https://www.smsec38.gob.mx>

Fecha Ingreso	Cargo	Nivel Tabular	Tipo Empleado	Unidad
16-sep.-1996	PERSONAL ADMINISTRATIV	EMPLEADO ADMINISTRATIVO (A)	BASE	CLINICA

# SERVICIO MÉDICO DE LOS TRABAJADORES DE LA EDUCACIÓN

SISTEMA INTEGRAL DE ADMINISTRACIÓN DE PERSONAL - Directorio de Servidores Públicos

Responsable de Generar la Información: Dirección General de Área de Recursos Humanos

Fecha de actualización y/o revisión: 04/04/2024

Responsable de Actualizar la Información: Unidad de Transparencia

Página: 106



## 101225 MOLINA LUNA MARGARITA

Región LAGUNA

Municipio TORREON

Domicilio Oficial CALLE TRIANA ESQ. NICÉFORO RODRÍGUEZ S/N, TORREÓN, COAHUILA

Teléfono Oficial (01)-871-705-95-50/ (01) 871-730-17-04

Redes sociales oficiales <https://www.facebook.com/servimedisec38/> <https://twitter.com/SMSec38>

Dirección electrónica oficial <https://www.smsec38.gob.mx>

Fecha Ingreso	Cargo	Nivel Tabular	Tipo Empleado	Unidad
01-feb.-1998	PERSONAL DE ENFERMERIA	ENFERMERO ESP. QUIROFANO A	BASE	CLINICA



## 101252 CHAVEZ ZAMORA MARIA GUADALUPE

Región LAGUNA

Municipio TORREON

Domicilio Oficial CALLE TRIANA ESQ. NICÉFORO RODRÍGUEZ S/N, TORREÓN, COAHUILA

Teléfono Oficial (01)-871-705-95-50/ (01) 871-730-17-04

Redes sociales oficiales <https://www.facebook.com/servimedisec38/> <https://twitter.com/SMSec38>

Dirección electrónica oficial <https://www.smsec38.gob.mx>

Fecha Ingreso	Cargo	Nivel Tabular	Tipo Empleado	Unidad
01-jul.-1998	PERSONAL DE ENFERMERIA	ENFERMERO ESP. QUIROFANO A	BASE	CLINICA



## 101254 ROSALES REYES MA. DEL ROSARIO

Región LAGUNA

Municipio TORREON

Domicilio Oficial CALLE TRIANA ESQ. NICÉFORO RODRÍGUEZ S/N, TORREÓN, COAHUILA

Teléfono Oficial (01)-871-705-95-50/ (01) 871-730-17-04

Redes sociales oficiales <https://www.facebook.com/servimedisec38/> <https://twitter.com/SMSec38>

Dirección electrónica oficial <https://www.smsec38.gob.mx>

Fecha Ingreso	Cargo	Nivel Tabular	Tipo Empleado	Unidad
01-jul.-1998	PERSONAL DE ENFERMERIA	SUPERVISOR DE ENFERMERIA A	BASE	CLINICA



## 101257 BERNAL VALLES HORTENCIA

Región LAGUNA

Municipio TORREON

Domicilio Oficial CALLE TRIANA ESQ. NICÉFORO RODRÍGUEZ S/N, TORREÓN, COAHUILA

Teléfono Oficial (01)-871-705-95-50/ (01) 871-730-17-04

Redes sociales oficiales <https://www.facebook.com/servimedisec38/> <https://twitter.com/SMSec38>

Dirección electrónica oficial <https://www.smsec38.gob.mx>

Fecha Ingreso	Cargo	Nivel Tabular	Tipo Empleado	Unidad
01-jul.-1998	PERSONAL DE ENFERMERIA	ENFERMERO GENERAL A	BASE	CLINICA

# SERVICIO MÉDICO DE LOS TRABAJADORES DE LA EDUCACIÓN

SISTEMA INTEGRAL DE ADMINISTRACIÓN DE PERSONAL - Directorio de Servidores Públicos

Responsable de Generar la Información: Dirección General de Área de Recursos Humanos

Fecha de actualización y/o revisión: 04/04/2024

Responsable de Actualizar la Información: Unidad de Transparencia

Página: 107



## 101258 MARIN DELGADO LETICIA

Región LAGUNA

Municipio TORREON

Domicilio Oficial CALLE TRIANA ESQ. NICÉFORO RODRÍGUEZ S/N, TORREÓN, COAHUILA

Teléfono Oficial (01)-871-705-95-50/ (01) 871-730-17-04

Redes sociales oficiales <https://www.facebook.com/servimedisec38/> <https://twitter.com/SMSec38>

Dirección electrónica oficial <https://www.smsec38.gob.mx>

Fecha Ingreso	Cargo	Nivel Tabular	Tipo Empleado	Unidad
01-jul.-1998	PERSONAL DE ENFERMERIA	ENFERMERO GENERAL A	BASE	CLINICA



## 101262 OCHOA TORRES MONICA SIMONA

Región LAGUNA

Municipio TORREON

Domicilio Oficial CALLE TRIANA ESQ. NICÉFORO RODRÍGUEZ S/N, TORREÓN, COAHUILA

Teléfono Oficial (01)-871-705-95-50/ (01) 871-730-17-04

Redes sociales oficiales <https://www.facebook.com/servimedisec38/> <https://twitter.com/SMSec38>

Dirección electrónica oficial <https://www.smsec38.gob.mx>

Fecha Ingreso	Cargo	Nivel Tabular	Tipo Empleado	Unidad
01-jul.-1998	PERSONAL DE ENFERMERIA	ENFERMERO GENERAL A	BASE	CLINICA



## 101337 GARCIA CHAIREZ ROSA ELVA

Región LAGUNA

Municipio TORREON

Domicilio Oficial CALLE TRIANA ESQ. NICÉFORO RODRÍGUEZ S/N, TORREÓN, COAHUILA

Teléfono Oficial (01)-871-705-95-50/ (01) 871-730-17-04

Redes sociales oficiales <https://www.facebook.com/servimedisec38/> <https://twitter.com/SMSec38>

Dirección electrónica oficial <https://www.smsec38.gob.mx>

Fecha Ingreso	Cargo	Nivel Tabular	Tipo Empleado	Unidad
01-jun.-1999	PERSONAL DE ENFERMERIA	ENFERMERO ESP. QUIROFANO A	BASE	CLINICA



## 101338 HERNANDEZ CERVERA JUANA MARIA

Región LAGUNA

Municipio TORREON

Domicilio Oficial CALLE TRIANA ESQ. NICÉFORO RODRÍGUEZ S/N, TORREÓN, COAHUILA

Teléfono Oficial (01)-871-705-95-50/ (01) 871-730-17-04

Redes sociales oficiales <https://www.facebook.com/servimedisec38/> <https://twitter.com/SMSec38>

Dirección electrónica oficial <https://www.smsec38.gob.mx>

Fecha Ingreso	Cargo	Nivel Tabular	Tipo Empleado	Unidad
01-jun.-1999	PERSONAL DE ENFERMERIA	ENFERMERO ESP. QUIROFANO A	BASE	CLINICA

# SERVICIO MÉDICO DE LOS TRABAJADORES DE LA EDUCACIÓN

SISTEMA INTEGRAL DE ADMINISTRACIÓN DE PERSONAL - Directorio de Servidores Públicos

Responsable de Generar la Información: Dirección General de Área de Recursos Humanos

Fecha de actualización y/o revisión: 04/04/2024

Responsable de Actualizar la Información: Unidad de Transparencia

Página: 108

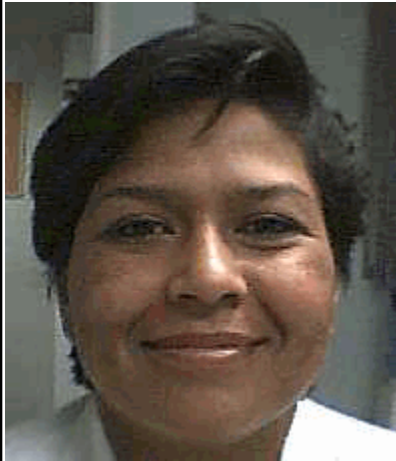

## 101339 LAVENANT HERNANDEZ GRICELDA PATRICIA

Región LAGUNA

Municipio TORREON

Domicilio Oficial CALLE TRIANA ESQ. NICÉFORO RODRÍGUEZ S/N, TORREÓN, COAHUILA

Teléfono Oficial (01)-871-705-95-50/ (01) 871-730-17-04

Redes sociales oficiales <https://www.facebook.com/servimedisec38/> <https://twitter.com/SMSec38>

Dirección electrónica oficial <https://www.smsec38.gob.mx>

Fecha Ingreso	Cargo	Nivel Tabular	Tipo Empleado	Unidad
01-jun.-1999	PERSONAL DE ENFERMERIA	ENFERMERO ESP. QUIROFANO A	BASE	CLINICA



## 101341 SOLORIO SANCHEZ DINA

Región LAGUNA

Municipio TORREON

Domicilio Oficial CALLE TRIANA ESQ. NICÉFORO RODRÍGUEZ S/N, TORREÓN, COAHUILA

Teléfono Oficial (01)-871-705-95-50/ (01) 871-730-17-04

Redes sociales oficiales <https://www.facebook.com/servimedisec38/> <https://twitter.com/SMSec38>

Dirección electrónica oficial <https://www.smsec38.gob.mx>

Fecha Ingreso	Cargo	Nivel Tabular	Tipo Empleado	Unidad
01-jun.-1999	PERSONAL DE ENFERMERIA	ENFERMERO ESP. QUIROFANO B	BASE	CLINICA



## 101366 SEPULVEDA ZAMARRIPA SALVADOR

Región LAGUNA

Municipio TORREON

Domicilio Oficial CALLE TRIANA ESQ. NICÉFORO RODRÍGUEZ S/N, TORREÓN, COAHUILA

Teléfono Oficial (01)-871-705-95-50/ (01) 871-730-17-04

Redes sociales oficiales <https://www.facebook.com/servimedisec38/> <https://twitter.com/SMSec38>

Dirección electrónica oficial <https://www.smsec38.gob.mx>

Fecha Ingreso	Cargo	Nivel Tabular	Tipo Empleado	Unidad
16-mar.-2000	PERSONAL TECNICO	TECNICO ESPECIALIZADO (B)	BASE	CLINICA



## 101367 MORA MORENO OFELIA MAGDALENA

Región LAGUNA

Municipio TORREON

Domicilio Oficial CALLE TRIANA ESQ. NICÉFORO RODRÍGUEZ S/N, TORREÓN, COAHUILA

Teléfono Oficial (01)-871-705-95-50/ (01) 871-730-17-04

Redes sociales oficiales <https://www.facebook.com/servimedisec38/> <https://twitter.com/SMSec38>

Dirección electrónica oficial <https://www.smsec38.gob.mx>

Fecha Ingreso	Cargo	Nivel Tabular	Tipo Empleado	Unidad
01-may.-2000	PERSONAL ADMINISTRATIV	EMPLEADO ADMINISTRATIVO (A-B)	BASE	CLINICA

# SERVICIO MÉDICO DE LOS TRABAJADORES DE LA EDUCACIÓN

SISTEMA INTEGRAL DE ADMINISTRACIÓN DE PERSONAL - Directorio de Servidores Públicos

Responsable de Generar la Información: Dirección General de Área de Recursos Humanos

Fecha de actualización y/o revisión: 04/04/2024

Responsable de Actualizar la Información: Unidad de Transparencia

Página: 109



## 101480 REYNA SIFUENTES MARIA MAYELA

Región LAGUNA

Municipio TORREON

Domicilio Oficial CALLE TRIANA ESQ. NICÉFORO RODRÍGUEZ S/N, TORREÓN, COAHUILA

Teléfono Oficial (01)-871-705-95-50/ (01) 871-730-17-04

Redes sociales oficiales <https://www.facebook.com/servimedisec38/> <https://twitter.com/SMSec38>

Dirección electrónica oficial <https://www.smsec38.gob.mx>

Fecha Ingreso	Cargo	Nivel Tabular	Tipo Empleado	Unidad
16-ene.-2001	PERSONAL ADMINISTRATIV	EMPLEADO ADMINISTRATIVO (A-B)	BASE	CLINICA



## 101557 LIMONES RODRIGUEZ JAVIER GUADALUPE

Región LAGUNA

Municipio TORREON

Domicilio Oficial CALLE TRIANA ESQ. NICÉFORO RODRÍGUEZ S/N, TORREÓN, COAHUILA

Teléfono Oficial (01)-871-705-95-50/ (01) 871-730-17-04

Redes sociales oficiales <https://www.facebook.com/servimedisec38/> <https://twitter.com/SMSec38>

Dirección electrónica oficial <https://www.smsec38.gob.mx>

Fecha Ingreso	Cargo	Nivel Tabular	Tipo Empleado	Unidad
01-ene.-2004	PERSONAL MANUAL	AMBULANTE	BASE	CLINICA
16-sep.-2017	PERSONAL MANUAL	PERSONAL DE AMBULANCIA	SUPLENTE	CLINICA



## 101602 SANCHEZ RODARTE ANA ROSA

Región LAGUNA

Municipio TORREON

Domicilio Oficial CALLE TRIANA ESQ. NICÉFORO RODRÍGUEZ S/N, TORREÓN, COAHUILA

Teléfono Oficial (01)-871-705-95-50/ (01) 871-730-17-04

Redes sociales oficiales <https://www.facebook.com/servimedisec38/> <https://twitter.com/SMSec38>

Dirección electrónica oficial <https://www.smsec38.gob.mx>

Fecha Ingreso	Cargo	Nivel Tabular	Tipo Empleado	Unidad
16-ene.-2004	PERSONAL ADMINISTRATIV	EMPLEADO ADMINISTRATIVO (A-B)	BASE	CLINICA



## 200660 PARRA REVELES MIRIAM ADRIANA

Región LAGUNA

Municipio TORREON

Domicilio Oficial CALLE TRIANA ESQ. NICÉFORO RODRÍGUEZ S/N, TORREÓN, COAHUILA

Teléfono Oficial (01)-871-705-95-50/ (01) 871-730-17-04

Redes sociales oficiales <https://www.facebook.com/servimedisec38/> <https://twitter.com/SMSec38>

Dirección electrónica oficial <https://www.smsec38.gob.mx>

Fecha Ingreso	Cargo	Nivel Tabular	Tipo Empleado	Unidad
01-ene.-2004	PERSONAL DE ENFERMERIA	ENFERMERO ESP. U.C.I. A	BASE	CLINICA

# SERVICIO MÉDICO DE LOS TRABAJADORES DE LA EDUCACIÓN

SISTEMA INTEGRAL DE ADMINISTRACIÓN DE PERSONAL - Directorio de Servidores Públicos

Responsable de Generar la Información: Dirección General de Área de Recursos Humanos

Fecha de actualización y/o revisión: 04/04/2024

Responsable de Actualizar la Información: Unidad de Transparencia

Página: 110



## 200670 CARDENAS RODRIGUEZ DORA ELSA

Región LAGUNA

Municipio TORREON

Domicilio Oficial CALLE TRIANA ESQ. NICÉFORO RODRÍGUEZ S/N, TORREÓN, COAHUILA

Teléfono Oficial (01)-871-705-95-50/ (01) 871-730-17-04

Redes sociales oficiales <https://www.facebook.com/servimedisec38/> <https://twitter.com/SMSec38>

Dirección electrónica oficial <https://www.smsec38.gob.mx>

Fecha Ingreso	Cargo	Nivel Tabular	Tipo Empleado	Unidad
01-ene.-2004	PERSONAL TECNICO	TECNICO ESPECIALIZADO (C)	BASE	CLINICA



## 200706 FRAIRE ROMAN ALICIA ELIZABETH

Región LAGUNA

Municipio TORREON

Domicilio Oficial CALLE TRIANA ESQ. NICÉFORO RODRÍGUEZ S/N, TORREÓN, COAHUILA

Teléfono Oficial (01)-871-705-95-50/ (01) 871-730-17-04

Redes sociales oficiales <https://www.facebook.com/servimedisec38/> <https://twitter.com/SMSec38>

Dirección electrónica oficial <https://www.smsec38.gob.mx>

Fecha Ingreso	Cargo	Nivel Tabular	Tipo Empleado	Unidad
01-ene.-2004	PERSONAL DE ENFERMERIA	ENFERMERO ESPECIALISTA A	BASE	CLINICA



## 200768 CORTEZ VELAZQUEZ FLORA

Región LAGUNA

Municipio TORREON

Domicilio Oficial CALLE TRIANA ESQ. NICÉFORO RODRÍGUEZ S/N, TORREÓN, COAHUILA

Teléfono Oficial (01)-871-705-95-50/ (01) 871-730-17-04

Redes sociales oficiales <https://www.facebook.com/servimedisec38/> <https://twitter.com/SMSec38>

Dirección electrónica oficial <https://www.smsec38.gob.mx>

Fecha Ingreso	Cargo	Nivel Tabular	Tipo Empleado	Unidad
01-ene.-2004	PERSONAL TECNICO	TECNICO ESPECIALIZADO (C)	BASE	CLINICA



## 200771 SANCHEZ TOVAR ALICIA

Región LAGUNA

Municipio TORREON

Domicilio Oficial CALLE TRIANA ESQ. NICÉFORO RODRÍGUEZ S/N, TORREÓN, COAHUILA

Teléfono Oficial (01)-871-705-95-50/ (01) 871-730-17-04

Redes sociales oficiales <https://www.facebook.com/servimedisec38/> <https://twitter.com/SMSec38>

Dirección electrónica oficial <https://www.smsec38.gob.mx>

Fecha Ingreso	Cargo	Nivel Tabular	Tipo Empleado	Unidad
01-ene.-2004	PERSONAL DE ENFERMERIA	ENFERMERO ESPECIALISTA A	BASE	CLINICA

# SERVICIO MÉDICO DE LOS TRABAJADORES DE LA EDUCACIÓN

SISTEMA INTEGRAL DE ADMINISTRACIÓN DE PERSONAL - Directorio de Servidores Públicos

Responsable de Generar la Información: Dirección General de Área de Recursos Humanos

Fecha de actualización y/o revisión: 04/04/2024

Responsable de Actualizar la Información: Unidad de Transparencia

Página: 111

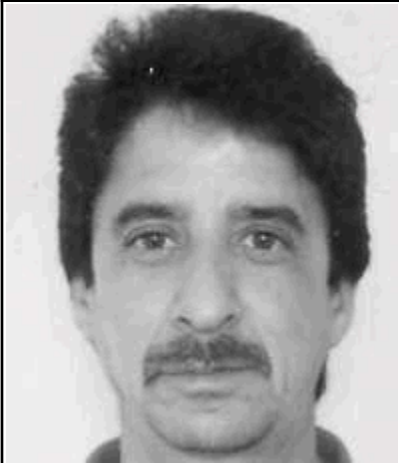

## 200772 ROBLES BUSTOS JOSE MIGUEL

Región LAGUNA

Municipio TORREON

Domicilio Oficial CALLE TRIANA ESQ. NICÉFORO RODRÍGUEZ S/N, TORREÓN, COAHUILA

Teléfono Oficial (01)-871-705-95-50/ (01) 871-730-17-04

Redes sociales oficiales <https://www.facebook.com/servimedisec38/> <https://twitter.com/SMSec38>

Dirección electrónica oficial <https://www.smsec38.gob.mx>

Fecha Ingreso	Cargo	Nivel Tabular	Tipo Empleado	Unidad
01-ene.-2004	PERSONAL MANUAL	AMBULANTE	BASE	CLINICA
01-jul.-2010	PERSONAL MANUAL	PERSONAL DE AMBULANCIA	SUPLENTE	CLINICA

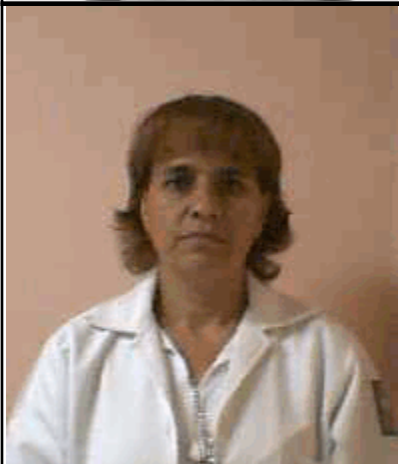

## 200775 ORNELAS MORALES LEONOR ADRIANA

Región LAGUNA

Municipio TORREON

Domicilio Oficial CALLE TRIANA ESQ. NICÉFORO RODRÍGUEZ S/N, TORREÓN, COAHUILA

Teléfono Oficial (01)-871-705-95-50/ (01) 871-730-17-04

Redes sociales oficiales <https://www.facebook.com/servimedisec38/> <https://twitter.com/SMSec38>

Dirección electrónica oficial <https://www.smsec38.gob.mx>

Fecha Ingreso	Cargo	Nivel Tabular	Tipo Empleado	Unidad
01-may.-2005	PERSONAL TECNICO	TECNICO ESPECIALIZADO (C)	BASE	CLINICA



## 200946 HERNANDEZ ALDACO BERTHA ALICIA

Región LAGUNA

Municipio TORREON

Domicilio Oficial CALLE TRIANA ESQ. NICÉFORO RODRÍGUEZ S/N, TORREÓN, COAHUILA

Teléfono Oficial (01)-871-705-95-50/ (01) 871-730-17-04

Redes sociales oficiales <https://www.facebook.com/servimedisec38/> <https://twitter.com/SMSec38>

Dirección electrónica oficial <https://www.smsec38.gob.mx>

Fecha Ingreso	Cargo	Nivel Tabular	Tipo Empleado	Unidad
01-may.-2005	PERSONAL ADMINISTRATIV	OFICIAL CONTABLE	BASE	CLINICA



## 200953 DELGADO PALACIOS MARIA APOLINAR

Región LAGUNA

Municipio TORREON

Domicilio Oficial CALLE TRIANA ESQ. NICÉFORO RODRÍGUEZ S/N, TORREÓN, COAHUILA

Teléfono Oficial (01)-871-705-95-50/ (01) 871-730-17-04

Redes sociales oficiales <https://www.facebook.com/servimedisec38/> <https://twitter.com/SMSec38>

Dirección electrónica oficial <https://www.smsec38.gob.mx>

Fecha Ingreso	Cargo	Nivel Tabular	Tipo Empleado	Unidad
01-may.-2005	PERSONAL TECNICO	TECNICO ESPECIALIZADO (B)	BASE	CLINICA

# SERVICIO MÉDICO DE LOS TRABAJADORES DE LA EDUCACIÓN

SISTEMA INTEGRAL DE ADMINISTRACIÓN DE PERSONAL - Directorio de Servidores Públicos

Responsable de Generar la Información: Dirección General de Área de Recursos Humanos

Fecha de actualización y/o revisión: 04/04/2024

Responsable de Actualizar la Información: Unidad de Transparencia

Página: 112



## 200984 HERNANDEZ MONTELONGO MARIA DOLORES

Región LAGUNA

Municipio TORREON

Domicilio Oficial CALLE TRIANA ESQ. NICÉFORO RODRÍGUEZ S/N, TORREÓN, COAHUILA

Teléfono Oficial (01)-871-705-95-50/ (01) 871-730-17-04

Redes sociales oficiales <https://www.facebook.com/servimedisec38/> <https://twitter.com/SMSec38>

Dirección electrónica oficial <https://www.smsec38.gob.mx>

Fecha Ingreso	Cargo	Nivel Tabular	Tipo Empleado	Unidad
01-may.-2005	PERSONAL DE ENFERMERIA	ENFERMERO GENERAL A	BASE	CLINICA



## 201087 ALDACO CAMACHO DORA LILIA

Región LAGUNA

Municipio TORREON

Domicilio Oficial CALLE TRIANA ESQ. NICÉFORO RODRÍGUEZ S/N, TORREÓN, COAHUILA

Teléfono Oficial (01)-871-705-95-50/ (01) 871-730-17-04

Redes sociales oficiales <https://www.facebook.com/servimedisec38/> <https://twitter.com/SMSec38>

Dirección electrónica oficial <https://www.smsec38.gob.mx>

Fecha Ingreso	Cargo	Nivel Tabular	Tipo Empleado	Unidad
01-may.-2006	PERSONAL TECNICO	TECNICO ESPECIALIZADO (C)	BASE	CLINICA



## 201193 LAZALDE ZAVALA MARTHA ISELA

Región LAGUNA

Municipio TORREON

Domicilio Oficial CALLE TRIANA ESQ. NICÉFORO RODRÍGUEZ S/N, TORREÓN, COAHUILA

Teléfono Oficial (01)-871-705-95-50/ (01) 871-730-17-04

Redes sociales oficiales <https://www.facebook.com/servimedisec38/> <https://twitter.com/SMSec38>

Dirección electrónica oficial <https://www.smsec38.gob.mx>

Fecha Ingreso	Cargo	Nivel Tabular	Tipo Empleado	Unidad
01-may.-2005	PERSONAL ADMINISTRATIV	EMPLEADO ADMINISTRATIVO (A-B)	BASE	CLINICA



## 201198 VAZQUEZ MONARREZ MARIA GUADALUPE

Región LAGUNA

Municipio TORREON

Domicilio Oficial CALLE TRIANA ESQ. NICÉFORO RODRÍGUEZ S/N, TORREÓN, COAHUILA

Teléfono Oficial (01)-871-705-95-50/ (01) 871-730-17-04

Redes sociales oficiales <https://www.facebook.com/servimedisec38/> <https://twitter.com/SMSec38>

Dirección electrónica oficial <https://www.smsec38.gob.mx>

Fecha Ingreso	Cargo	Nivel Tabular	Tipo Empleado	Unidad
01-dic.-2006	PERSONAL TECNICO	TECNICO ESPECIALIZADO (C)	BASE	CLINICA



# SERVICIO MÉDICO DE LOS TRABAJADORES DE LA EDUCACIÓN

SISTEMA INTEGRAL DE ADMINISTRACIÓN DE PERSONAL - Directorio de Servidores Públicos

Responsable de Generar la Información: Dirección General de Área de Recursos Humanos

Fecha de actualización y/o revisión: 04/04/2024

Responsable de Actualizar la Información: Unidad de Transparencia

Página: 113



## 201204 CARDENAS CARRILLO BERTHA ALICIA

Región LAGUNA

Municipio TORREON

Domicilio Oficial CALLE TRIANA ESQ. NICÉFORO RODRÍGUEZ S/N, TORREÓN, COAHUILA

Teléfono Oficial (01)-871-705-95-50/ (01) 871-730-17-04

Redes sociales oficiales <https://www.facebook.com/servimedisec38/> <https://twitter.com/SMSec38>

Dirección electrónica oficial <https://www.smsec38.gob.mx>

Fecha Ingreso	Cargo	Nivel Tabular	Tipo Empleado	Unidad
01-may.-2006	PERSONAL ADMINISTRATIV	EMPLEADO ADMINISTRATIVO (A-B)	BASE	CLINICA



## 201207 OLIVARES BAÑUELOS MARIA IRENE

Región LAGUNA

Municipio TORREON

Domicilio Oficial CALLE TRIANA ESQ. NICÉFORO RODRÍGUEZ S/N, TORREÓN, COAHUILA

Teléfono Oficial (01)-871-705-95-50/ (01) 871-730-17-04

Redes sociales oficiales <https://www.facebook.com/servimedisec38/> <https://twitter.com/SMSec38>

Dirección electrónica oficial <https://www.smsec38.gob.mx>

Fecha Ingreso	Cargo	Nivel Tabular	Tipo Empleado	Unidad
01-dic.-2006	PERSONAL ADMINISTRATIV	EMPLEADO ADMINISTRATIVO (A-B)	BASE	CLINICA



## 201208 MUÑOZ GONZALEZ GERDA

Región LAGUNA

Municipio TORREON

Domicilio Oficial CALLE TRIANA ESQ. NICÉFORO RODRÍGUEZ S/N, TORREÓN, COAHUILA

Teléfono Oficial (01)-871-705-95-50/ (01) 871-730-17-04

Redes sociales oficiales <https://www.facebook.com/servimedisec38/> <https://twitter.com/SMSec38>

Dirección electrónica oficial <https://www.smsec38.gob.mx>

Fecha Ingreso	Cargo	Nivel Tabular	Tipo Empleado	Unidad
01-ene.-2004	PERSONAL ADMINISTRATIV	EMPLEADO ADMINISTRATIVO (A-B)	BASE	CLINICA



## 201218 RICHART SIFUENTES FELICITAS

Región LAGUNA

Municipio TORREON

Domicilio Oficial CALLE TRIANA ESQ. NICÉFORO RODRÍGUEZ S/N, TORREÓN, COAHUILA

Teléfono Oficial (01)-871-705-95-50/ (01) 871-730-17-04

Redes sociales oficiales <https://www.facebook.com/servimedisec38/> <https://twitter.com/SMSec38>

Dirección electrónica oficial <https://www.smsec38.gob.mx>

Fecha Ingreso	Cargo	Nivel Tabular	Tipo Empleado	Unidad
01-may.-2006	PERSONAL DE ENFERMERIA	ENFERMERO GENERAL A	BASE	CLINICA

# SERVICIO MÉDICO DE LOS TRABAJADORES DE LA EDUCACIÓN

SISTEMA INTEGRAL DE ADMINISTRACIÓN DE PERSONAL - Directorio de Servidores Públicos

Responsable de Generar la Información: Dirección General de Área de Recursos Humanos

Fecha de actualización y/o revisión: 04/04/2024

Responsable de Actualizar la Información: Unidad de Transparencia

Página: 114



## 201225 ORNELAS GARCIA LEZBYA ODILIA

Región LAGUNA

Municipio TORREON

Domicilio Oficial CALLE TRIANA ESQ. NICÉFORO RODRÍGUEZ S/N, TORREÓN, COAHUILA

Teléfono Oficial (01)-871-705-95-50/ (01) 871-730-17-04

Redes sociales oficiales <https://www.facebook.com/servimedisec38/> <https://twitter.com/SMSec38>

Dirección electrónica oficial <https://www.smsec38.gob.mx>

Fecha Ingreso	Cargo	Nivel Tabular	Tipo Empleado	Unidad
01-dic.-2006	PERSONAL DE ENFERMERIA	ENFERMERO GENERAL A	BASE	CLINICA



## 201261 SEGURA LUEVANOS MARIO

Región LAGUNA

Municipio TORREON

Domicilio Oficial CALLE TRIANA ESQ. NICÉFORO RODRÍGUEZ S/N, TORREÓN, COAHUILA

Teléfono Oficial (01)-871-705-95-50/ (01) 871-730-17-04

Redes sociales oficiales <https://www.facebook.com/servimedisec38/> <https://twitter.com/SMSec38>

Dirección electrónica oficial <https://www.smsec38.gob.mx>

Fecha Ingreso	Cargo	Nivel Tabular	Tipo Empleado	Unidad
16-abr.-2008	PERSONAL MANUAL	OFICIAL DE SERVICIOS GENERALES (A)	BASE	CLINICA



## 201262 JIMENEZ GUERRERO MA. GUADALUPE

Región LAGUNA

Municipio TORREON

Domicilio Oficial CALLE TRIANA ESQ. NICÉFORO RODRÍGUEZ S/N, TORREÓN, COAHUILA

Teléfono Oficial (01)-871-705-95-50/ (01) 871-730-17-04

Redes sociales oficiales <https://www.facebook.com/servimedisec38/> <https://twitter.com/SMSec38>

Dirección electrónica oficial <https://www.smsec38.gob.mx>

Fecha Ingreso	Cargo	Nivel Tabular	Tipo Empleado	Unidad
01-may.-2006	PERSONAL MANUAL	OFICIAL DE SERVICIOS GENERALES (B)	BASE	CLINICA



## 201265 CONTRERAS GONZALEZ VIOLETA

Región LAGUNA

Municipio TORREON

Domicilio Oficial CALLE TRIANA ESQ. NICÉFORO RODRÍGUEZ S/N, TORREÓN, COAHUILA

Teléfono Oficial (01)-871-705-95-50/ (01) 871-730-17-04

Redes sociales oficiales <https://www.facebook.com/servimedisec38/> <https://twitter.com/SMSec38>

Dirección electrónica oficial <https://www.smsec38.gob.mx>

Fecha Ingreso	Cargo	Nivel Tabular	Tipo Empleado	Unidad
01-may.-2006	PERSONAL DE ENFERMERIA	ENFERMERO ESPECIALISTA A	BASE	CLINICA

# SERVICIO MÉDICO DE LOS TRABAJADORES DE LA EDUCACIÓN

SISTEMA INTEGRAL DE ADMINISTRACIÓN DE PERSONAL - Directorio de Servidores Públicos

Responsable de Generar la Información: Dirección General de Área de Recursos Humanos

Fecha de actualización y/o revisión: 04/04/2024

Responsable de Actualizar la Información: Unidad de Transparencia

Página: 115

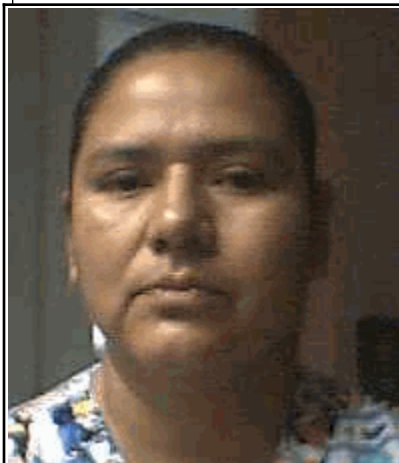

## 201303 ANZURES GARCIA YESENIA GUADALUPE

Región LAGUNA

Municipio TORREON

Domicilio Oficial CALLE TRIANA ESQ. NICÉFORO RODRÍGUEZ S/N, TORREÓN, COAHUILA

Teléfono Oficial (01)-871-705-95-50/ (01) 871-730-17-04

Redes sociales oficiales <https://www.facebook.com/servimedisec38/> <https://twitter.com/SMSec38>

Dirección electrónica oficial <https://www.smsec38.gob.mx>

Fecha Ingreso	Cargo	Nivel Tabular	Tipo Empleado	Unidad
01-may.-2006	PERSONAL ADMINISTRATIV	EMPLEADO ADMINISTRATIVO (A-B)	BASE	CLINICA



## 201444 ROMAN HERNANDEZ PATRICIA

Región LAGUNA

Municipio TORREON

Domicilio Oficial CALLE TRIANA ESQ. NICÉFORO RODRÍGUEZ S/N, TORREÓN, COAHUILA

Teléfono Oficial (01)-871-705-95-50/ (01) 871-730-17-04

Redes sociales oficiales <https://www.facebook.com/servimedisec38/> <https://twitter.com/SMSec38>

Dirección electrónica oficial <https://www.smsec38.gob.mx>

Fecha Ingreso	Cargo	Nivel Tabular	Tipo Empleado	Unidad
16-ene.-2010	PERSONAL ADMINISTRATIV	EMPLEADO ADMINISTRATIVO (D)	BASE	CLINICA



## 201555 VIDAÑA CARLOS SANJUANA

Región LAGUNA

Municipio TORREON

Domicilio Oficial CALLE TRIANA ESQ. NICÉFORO RODRÍGUEZ S/N, TORREÓN, COAHUILA

Teléfono Oficial (01)-871-705-95-50/ (01) 871-730-17-04

Redes sociales oficiales <https://www.facebook.com/servimedisec38/> <https://twitter.com/SMSec38>

Dirección electrónica oficial <https://www.smsec38.gob.mx>

Fecha Ingreso	Cargo	Nivel Tabular	Tipo Empleado	Unidad
16-sep.-2011	PERSONAL ADMINISTRATIV	EMPLEADO ADMINISTRATIVO (A)	BASE	CLINICA
16-ene.-2012	PERSONAL ADMINISTRATIV	PERSONAL DE ARCHIVO	EVENTUAL	CLINICA



## 201595 ALANIS TRUJILLO MAGDALENA

Región LAGUNA

Municipio TORREON

Domicilio Oficial CALLE TRIANA ESQ. NICÉFORO RODRÍGUEZ S/N, TORREÓN, COAHUILA

Teléfono Oficial (01)-871-705-95-50/ (01) 871-730-17-04

Redes sociales oficiales <https://www.facebook.com/servimedisec38/> <https://twitter.com/SMSec38>

Dirección electrónica oficial <https://www.smsec38.gob.mx>

Fecha Ingreso	Cargo	Nivel Tabular	Tipo Empleado	Unidad
16-nov.-2011	PERSONAL ADMINISTRATIV	EMPLEADO ADMINISTRATIVO (A-B)	BASE	CLINICA

# SERVICIO MÉDICO DE LOS TRABAJADORES DE LA EDUCACIÓN

SISTEMA INTEGRAL DE ADMINISTRACIÓN DE PERSONAL - Directorio de Servidores Públicos

Responsable de Generar la Información: Dirección General de Área de Recursos Humanos

Fecha de actualización y/o revisión: 04/04/2024

Responsable de Actualizar la Información: Unidad de Transparencia

Página: 116

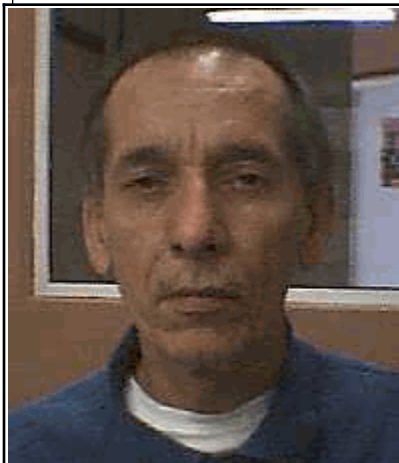

## 201601 CANIVE DELGADO GERARDO JESUS

Región LAGUNA

Municipio TORREON

Domicilio Oficial CALLE TRIANA ESQ. NICÉFORO RODRÍGUEZ S/N, TORREÓN, COAHUILA

Teléfono Oficial (01)-871-705-95-50/ (01) 871-730-17-04

Redes sociales oficiales <https://www.facebook.com/servimedisec38/> <https://twitter.com/SMSec38>

Dirección electrónica oficial <https://www.smsec38.gob.mx>

Fecha Ingreso	Cargo	Nivel Tabular	Tipo Empleado	Unidad
01-may.-2005	PERSONAL MANUAL	OFICIAL DE SERVICIOS GENERALES (A)	BASE	CLINICA



## 201607 ESPARZA MIRAMONTES SUSANA ISABEL

Región LAGUNA

Municipio TORREON

Domicilio Oficial CALLE TRIANA ESQ. NICÉFORO RODRÍGUEZ S/N, TORREÓN, COAHUILA

Teléfono Oficial (01)-871-705-95-50/ (01) 871-730-17-04

Redes sociales oficiales <https://www.facebook.com/servimedisec38/> <https://twitter.com/SMSec38>

Dirección electrónica oficial <https://www.smsec38.gob.mx>

Fecha Ingreso	Cargo	Nivel Tabular	Tipo Empleado	Unidad
16-sep.-2011	PERSONAL TECNICO	Q.F.B.	BASE	CLINICA



## 201612 GAMEZ GARCIA JESUS MANUEL

Región LAGUNA

Municipio TORREON

Domicilio Oficial CALLE TRIANA ESQ. NICÉFORO RODRÍGUEZ S/N, TORREÓN, COAHUILA

Teléfono Oficial (01)-871-705-95-50/ (01) 871-730-17-04

Redes sociales oficiales <https://www.facebook.com/servimedisec38/> <https://twitter.com/SMSec38>

Dirección electrónica oficial <https://www.smsec38.gob.mx>

Fecha Ingreso	Cargo	Nivel Tabular	Tipo Empleado	Unidad
16-abr.-2008	PERSONAL TECNICO	JEFE DE LABORATORIO	BASE	CLINICA

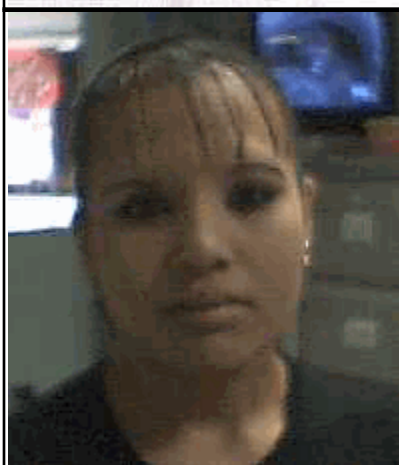

## 201613 GARCIA DE LA CRUZ BERTHA IVONNE

Región LAGUNA

Municipio TORREON

Domicilio Oficial CALLE TRIANA ESQ. NICÉFORO RODRÍGUEZ S/N, TORREÓN, COAHUILA

Teléfono Oficial (01)-871-705-95-50/ (01) 871-730-17-04

Redes sociales oficiales <https://www.facebook.com/servimedisec38/> <https://twitter.com/SMSec38>

Dirección electrónica oficial <https://www.smsec38.gob.mx>

Fecha Ingreso	Cargo	Nivel Tabular	Tipo Empleado	Unidad
16-nov.-2011	PERSONAL ADMINISTRATIV	EMPLEADO ADMINISTRATIVO (A-B)	BASE	CLINICA

# SERVICIO MÉDICO DE LOS TRABAJADORES DE LA EDUCACIÓN

SISTEMA INTEGRAL DE ADMINISTRACIÓN DE PERSONAL - Directorio de Servidores Públicos

Responsable de Generar la Información: Dirección General de Área de Recursos Humanos

Fecha de actualización y/o revisión: 04/04/2024

Responsable de Actualizar la Información: Unidad de Transparencia

Página: 117



## 201615 GONZALEZ DE LA GARZA ANA ELIZABETH

Región LAGUNA

Municipio TORREON

Domicilio Oficial CALLE TRIANA ESQ. NICÉFORO RODRÍGUEZ S/N, TORREÓN, COAHUILA

Teléfono Oficial (01)-871-705-95-50/ (01) 871-730-17-04

Redes sociales oficiales <https://www.facebook.com/servimedisec38/> <https://twitter.com/SMSec38>

Dirección electrónica oficial <https://www.smsec38.gob.mx>

Fecha Ingreso	Cargo	Nivel Tabular	Tipo Empleado	Unidad
01-dic.-2009	PERSONAL DE ENFERMERIA	ENFERMERO GENERAL A	BASE	CLINICA



## 201619 LANGRAVE IBAÑEZ JAVIER MARTIN

Región LAGUNA

Municipio TORREON

Domicilio Oficial CALLE TRIANA ESQ. NICÉFORO RODRÍGUEZ S/N, TORREÓN, COAHUILA

Teléfono Oficial (01)-871-705-95-50/ (01) 871-730-17-04

Redes sociales oficiales <https://www.facebook.com/servimedisec38/> <https://twitter.com/SMSec38>

Dirección electrónica oficial <https://www.smsec38.gob.mx>

Fecha Ingreso	Cargo	Nivel Tabular	Tipo Empleado	Unidad
16-sep.-2011	PERSONAL MANUAL	OFICIAL DE SERVICIOS GENERALES (A)	BASE	CLINICA



## 201644 ORDAZ RUIZ MARIA SALOME

Región LAGUNA

Municipio TORREON

Domicilio Oficial CALLE TRIANA ESQ. NICÉFORO RODRÍGUEZ S/N, TORREÓN, COAHUILA

Teléfono Oficial (01)-871-705-95-50/ (01) 871-730-17-04

Redes sociales oficiales <https://www.facebook.com/servimedisec38/> <https://twitter.com/SMSec38>

Dirección electrónica oficial <https://www.smsec38.gob.mx>

Fecha Ingreso	Cargo	Nivel Tabular	Tipo Empleado	Unidad
16-nov.-2011	PERSONAL ADMINISTRATIV	EMPLEADO ADMINISTRATIVO (A-B)	BASE	CLINICA



## 201646 ORTIZ OJEDA VICTORIA

Región LAGUNA

Municipio TORREON

Domicilio Oficial CALLE TRIANA ESQ. NICÉFORO RODRÍGUEZ S/N, TORREÓN, COAHUILA

Teléfono Oficial (01)-871-705-95-50/ (01) 871-730-17-04

Redes sociales oficiales <https://www.facebook.com/servimedisec38/> <https://twitter.com/SMSec38>

Dirección electrónica oficial <https://www.smsec38.gob.mx>

Fecha Ingreso	Cargo	Nivel Tabular	Tipo Empleado	Unidad
01-dic.-2009	PERSONAL DE ENFERMERIA	ENFERMERO GENERAL A	BASE	CLINICA

# SERVICIO MÉDICO DE LOS TRABAJADORES DE LA EDUCACIÓN

SISTEMA INTEGRAL DE ADMINISTRACIÓN DE PERSONAL - Directorio de Servidores Públicos

Responsable de Generar la Información: Dirección General de Área de Recursos Humanos

Fecha de actualización y/o revisión: 04/04/2024

Responsable de Actualizar la Información: Unidad de Transparencia

Página: 118



## 201647 ORTIZ VALERIO SANDRA CECILIA

Región LAGUNA

Municipio TORREON

Domicilio Oficial CALLE TRIANA ESQ. NICÉFORO RODRÍGUEZ S/N, TORREÓN, COAHUILA

Teléfono Oficial (01)-871-705-95-50/ (01) 871-730-17-04

Redes sociales oficiales <https://www.facebook.com/servimedisec38/> <https://twitter.com/SMSec38>

Dirección electrónica oficial <https://www.smsec38.gob.mx>

Fecha Ingreso	Cargo	Nivel Tabular	Tipo Empleado	Unidad
01-dic.-2009	PERSONAL DE ENFERMERIA	ENFERMERO GENERAL A	BASE	CLINICA

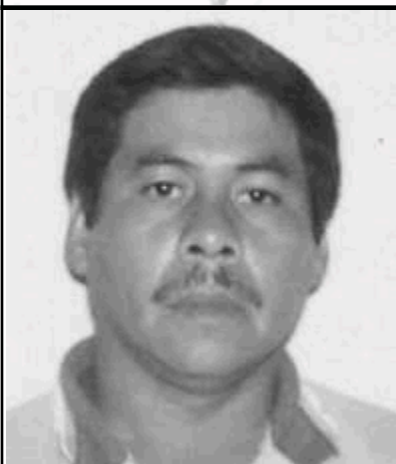

## 201652 RIVERA LARA ERNESTO

Región LAGUNA

Municipio TORREON

Domicilio Oficial CALLE TRIANA ESQ. NICÉFORO RODRÍGUEZ S/N, TORREÓN, COAHUILA

Teléfono Oficial (01)-871-705-95-50/ (01) 871-730-17-04

Redes sociales oficiales <https://www.facebook.com/servimedisec38/> <https://twitter.com/SMSec38>

Dirección electrónica oficial <https://www.smsec38.gob.mx>

Fecha Ingreso	Cargo	Nivel Tabular	Tipo Empleado	Unidad
16-sep.-2011	PERSONAL MANUAL	OFICIAL DE SERVICIOS GENERALES (A)	BASE	CLINICA



## 201658 SALINAS ESCOBEDO MARIA ANTONIETA

Región LAGUNA

Municipio TORREON

Domicilio Oficial CALLE TRIANA ESQ. NICÉFORO RODRÍGUEZ S/N, TORREÓN, COAHUILA

Teléfono Oficial (01)-871-705-95-50/ (01) 871-730-17-04

Redes sociales oficiales <https://www.facebook.com/servimedisec38/> <https://twitter.com/SMSec38>

Dirección electrónica oficial <https://www.smsec38.gob.mx>

Fecha Ingreso	Cargo	Nivel Tabular	Tipo Empleado	Unidad
16-nov.-2011	PERSONAL MANUAL	OFICIAL DE SERVICIOS GENERALES (A)	BASE	CLINICA



## 201661 SERRATO CORONA MELINA CARINA

Región LAGUNA

Municipio TORREON

Domicilio Oficial CALLE TRIANA ESQ. NICÉFORO RODRÍGUEZ S/N, TORREÓN, COAHUILA

Teléfono Oficial (01)-871-705-95-50/ (01) 871-730-17-04

Redes sociales oficiales <https://www.facebook.com/servimedisec38/> <https://twitter.com/SMSec38>

Dirección electrónica oficial <https://www.smsec38.gob.mx>

Fecha Ingreso	Cargo	Nivel Tabular	Tipo Empleado	Unidad
16-sep.-2011	PERSONAL TECNICO	Q.F.B.	BASE	CLINICA

# SERVICIO MÉDICO DE LOS TRABAJADORES DE LA EDUCACIÓN

SISTEMA INTEGRAL DE ADMINISTRACIÓN DE PERSONAL - Directorio de Servidores Públicos

Responsable de Generar la Información: Dirección General de Área de Recursos Humanos

Fecha de actualización y/o revisión: 04/04/2024

Responsable de Actualizar la Información: Unidad de Transparencia

Página: 119



## 201662 SOTO SANCHEZ MARICELA

Región LAGUNA

Municipio TORREON

Domicilio Oficial CALLE TRIANA ESQ. NICÉFORO RODRÍGUEZ S/N, TORREÓN, COAHUILA

Teléfono Oficial (01)-871-705-95-50/ (01) 871-730-17-04

Redes sociales oficiales <https://www.facebook.com/servimedisec38/> <https://twitter.com/SMSecc38>

Dirección electrónica oficial <https://www.smsecc38.gob.mx>

Fecha Ingreso	Cargo	Nivel Tabular	Tipo Empleado	Unidad
01-dic.-2009	PERSONAL DE ENFERMERIA	ENFERMERO GENERAL A	BASE	CLINICA



## 201721 DIAZ ARREOLA ERIKA FABIOLA

Región LAGUNA

Municipio TORREON

Domicilio Oficial CALLE TRIANA ESQ. NICÉFORO RODRÍGUEZ S/N, TORREÓN, COAHUILA

Teléfono Oficial (01)-871-705-95-50/ (01) 871-730-17-04

Redes sociales oficiales <https://www.facebook.com/servimedisec38/> <https://twitter.com/SMSecc38>

Dirección electrónica oficial <https://www.smsecc38.gob.mx>

Fecha Ingreso	Cargo	Nivel Tabular	Tipo Empleado	Unidad
01-dic.-2009	PERSONAL DE ENFERMERIA	ENFERMERO GENERAL A	BASE	CLINICA



## 201727 HERNANDEZ ANTONIO LEONOR

Región LAGUNA

Municipio TORREON

Domicilio Oficial CALLE TRIANA ESQ. NICÉFORO RODRÍGUEZ S/N, TORREÓN, COAHUILA

Teléfono Oficial (01)-871-705-95-50/ (01) 871-730-17-04

Redes sociales oficiales <https://www.facebook.com/servimedisec38/> <https://twitter.com/SMSecc38>

Dirección electrónica oficial <https://www.smsecc38.gob.mx>

Fecha Ingreso	Cargo	Nivel Tabular	Tipo Empleado	Unidad
16-nov.-2011	PERSONAL MANUAL	OFICIAL DE SERVICIOS GENERALES (A)	BASE	CLINICA
19-abr.-2010	PERSONAL MANUAL	PERSONAL DE INTENDENCIA	SUPLENTE	CLINICA

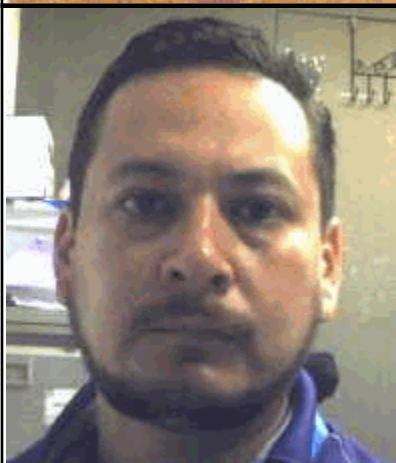

## 201730 RINCON RIVAS ALFREDO

Región LAGUNA

Municipio TORREON

Domicilio Oficial CALLE TRIANA ESQ. NICÉFORO RODRÍGUEZ S/N, TORREÓN, COAHUILA

Teléfono Oficial (01)-871-705-95-50/ (01) 871-730-17-04

Redes sociales oficiales <https://www.facebook.com/servimedisec38/> <https://twitter.com/SMSecc38>

Dirección electrónica oficial <https://www.smsecc38.gob.mx>

Fecha Ingreso	Cargo	Nivel Tabular	Tipo Empleado	Unidad
16-nov.-2011	PERSONAL ADMINISTRATIV	EMPLEADO ADMINISTRATIVO (T7)	BASE	CLINICA

# SERVICIO MÉDICO DE LOS TRABAJADORES DE LA EDUCACIÓN

SISTEMA INTEGRAL DE ADMINISTRACIÓN DE PERSONAL - Directorio de Servidores Públicos

Responsable de Generar la Información: Dirección General de Área de Recursos Humanos

Fecha de actualización y/o revisión: 04/04/2024

Responsable de Actualizar la Información: Unidad de Transparencia

Página: 120

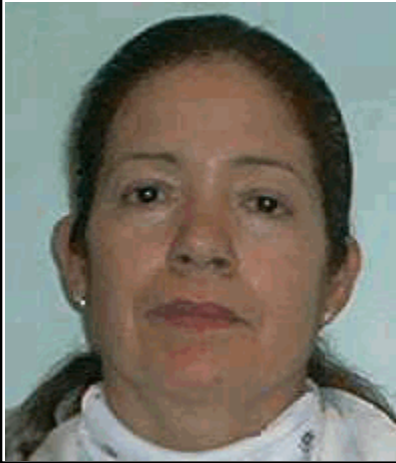

## 201828 VALERIO IBARRA MA. CANDELARIA

Región LAGUNA

Municipio TORREON

Domicilio Oficial CALLE TRIANA ESQ. NICÉFORO RODRÍGUEZ S/N, TORREÓN, COAHUILA

Teléfono Oficial (01)-871-705-95-50/ (01) 871-730-17-04

Redes sociales oficiales <https://www.facebook.com/servimedisec38/> <https://twitter.com/SMSec38>

Dirección electrónica oficial <https://www.smsec38.gob.mx>

Fecha Ingreso	Cargo	Nivel Tabular	Tipo Empleado	Unidad
01-mar.-2015	PERSONAL MANUAL	TRABAJ MANUAL Y DE SERV. GRALES	BASE	CLINICA



## 201877 RAMIREZ PEREZ OMAR ALEJANDRO

Región LAGUNA

Municipio TORREON

Domicilio Oficial CALLE TRIANA ESQ. NICÉFORO RODRÍGUEZ S/N, TORREÓN, COAHUILA

Teléfono Oficial (01)-871-705-95-50/ (01) 871-730-17-04

Redes sociales oficiales <https://www.facebook.com/servimedisec38/> <https://twitter.com/SMSec38>

Dirección electrónica oficial <https://www.smsec38.gob.mx>

Fecha Ingreso	Cargo	Nivel Tabular	Tipo Empleado	Unidad
01-may.-2006	PERSONAL TECNICO	TECNICO ESPECIALIZADO (B)	BASE	CLINICA

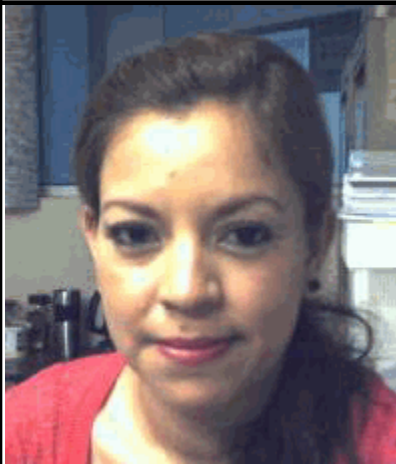

## 201927 ZUÑIGA DE LA CRUZ BLANCA YANET

Región LAGUNA

Municipio TORREON

Domicilio Oficial CALLE TRIANA ESQ. NICÉFORO RODRÍGUEZ S/N, TORREÓN, COAHUILA

Teléfono Oficial (01)-871-705-95-50/ (01) 871-730-17-04

Redes sociales oficiales <https://www.facebook.com/servimedisec38/> <https://twitter.com/SMSec38>

Dirección electrónica oficial <https://www.smsec38.gob.mx>

Fecha Ingreso	Cargo	Nivel Tabular	Tipo Empleado	Unidad
01-mar.-2015	PERSONAL ADMINISTRATIV	EMPLEADO ADMINISTRATIVO (A)	BASE	CLINICA

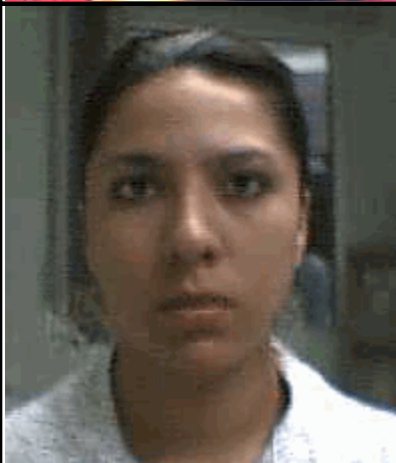

## 202427 CASTORENA DAVILA ALEJANDRA VERONICA

Región LAGUNA

Municipio TORREON

Domicilio Oficial CALLE TRIANA ESQ. NICÉFORO RODRÍGUEZ S/N, TORREÓN, COAHUILA

Teléfono Oficial (01)-871-705-95-50/ (01) 871-730-17-04

Redes sociales oficiales <https://www.facebook.com/servimedisec38/> <https://twitter.com/SMSec38>

Dirección electrónica oficial <https://www.smsec38.gob.mx>

Fecha Ingreso	Cargo	Nivel Tabular	Tipo Empleado	Unidad
01-mar.-2015	PERSONAL ADMINISTRATIV	EMPLEADO ADMINISTRATIVO (A)	BASE	CLINICA



# SERVICIO MÉDICO DE LOS TRABAJADORES DE LA EDUCACIÓN

SISTEMA INTEGRAL DE ADMINISTRACIÓN DE PERSONAL - Directorio de Servidores Públicos

Responsable de Generar la Información: Dirección General de Área de Recursos Humanos

Fecha de actualización y/o revisión: 04/04/2024

Responsable de Actualizar la Información: Unidad de Transparencia

Página: 121

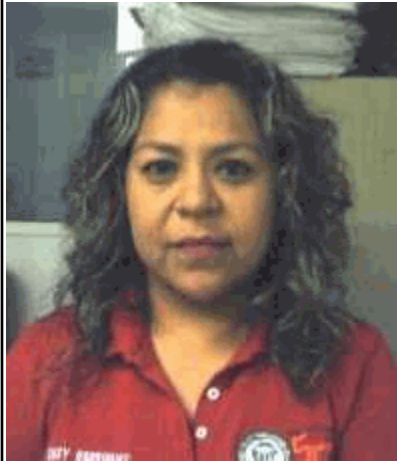

## 202428 RODRIGUEZ GAMEZ BLANCA SUSANA

Región LAGUNA

Municipio TORREON

Domicilio Oficial CALLE TRIANA ESQ. NICÉFORO RODRÍGUEZ S/N, TORREÓN, COAHUILA

Teléfono Oficial (01)-871-705-95-50/ (01) 871-730-17-04

Redes sociales oficiales <https://www.facebook.com/servimedisec38/> <https://twitter.com/SMSec38>

Dirección electrónica oficial <https://www.smsec38.gob.mx>

Fecha Ingreso	Cargo	Nivel Tabular	Tipo Empleado	Unidad
01-mar.-2015	PERSONAL ADMINISTRATIV	EMPLEADO ADMINISTRATIVO (A)	BASE	CLINICA

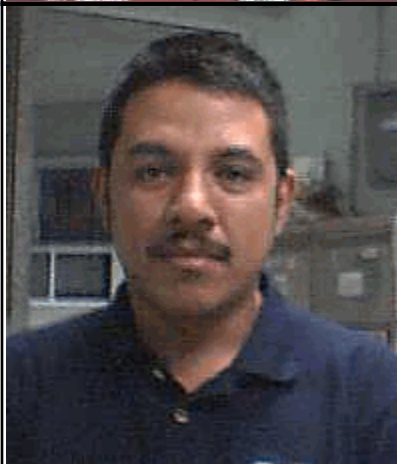

## 202437 GARCIA RIVERA JAVIER

Región LAGUNA

Municipio TORREON

Domicilio Oficial CALLE TRIANA ESQ. NICÉFORO RODRÍGUEZ S/N, TORREÓN, COAHUILA

Teléfono Oficial (01)-871-705-95-50/ (01) 871-730-17-04

Redes sociales oficiales <https://www.facebook.com/servimedisec38/> <https://twitter.com/SMSec38>

Dirección electrónica oficial <https://www.smsec38.gob.mx>

Fecha Ingreso	Cargo	Nivel Tabular	Tipo Empleado	Unidad
16-sep.-2021	PERSONAL MANUAL	OFICIAL DE SERVICIOS GENERALES (A)	BASE	CLINICA
01-ene.-2020	PERSONAL MANUAL	PERSONAL DE ELECTRICIDAD	SUPLENTE	CLINICA

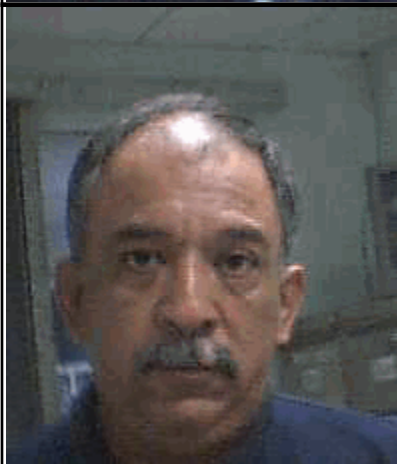

## 202439 CUENCA TONCHE MARTIN

Región LAGUNA

Municipio TORREON

Domicilio Oficial CALLE TRIANA ESQ. NICÉFORO RODRÍGUEZ S/N, TORREÓN, COAHUILA

Teléfono Oficial (01)-871-705-95-50/ (01) 871-730-17-04

Redes sociales oficiales <https://www.facebook.com/servimedisec38/> <https://twitter.com/SMSec38>

Dirección electrónica oficial <https://www.smsec38.gob.mx>

Fecha Ingreso	Cargo	Nivel Tabular	Tipo Empleado	Unidad
01-mar.-2015	PERSONAL ADMINISTRATIV	DEPENDIENTE DE MOSTRADOR	BASE	CLINICA



## 202451 GUZMAN CAMPOS JUAN CARLOS

Región LAGUNA

Municipio TORREON

Domicilio Oficial CALLE TRIANA ESQ. NICÉFORO RODRÍGUEZ S/N, TORREÓN, COAHUILA

Teléfono Oficial (01)-871-705-95-50/ (01) 871-730-17-04

Redes sociales oficiales <https://www.facebook.com/servimedisec38/> <https://twitter.com/SMSec38>

Dirección electrónica oficial <https://www.smsec38.gob.mx>

Fecha Ingreso	Cargo	Nivel Tabular	Tipo Empleado	Unidad
16-sep.-2021	PERSONAL MANUAL	OFICIAL DE SERVICIOS GENERALES (A)	BASE	CLINICA

# SERVICIO MÉDICO DE LOS TRABAJADORES DE LA EDUCACIÓN

SISTEMA INTEGRAL DE ADMINISTRACIÓN DE PERSONAL - Directorio de Servidores Públicos

Responsable de Generar la Información: Dirección General de Área de Recursos Humanos

Fecha de actualización y/o revisión: 04/04/2024

Responsable de Actualizar la Información: Unidad de Transparencia

Página: 122



## 300025 MARTINEZ MIRAMONTES PATRICIA

Región LAGUNA

Municipio TORREON

Domicilio Oficial CALLE TRIANA ESQ. NICÉFORO RODRÍGUEZ S/N, TORREÓN, COAHUILA

Teléfono Oficial (01)-871-705-95-50/ (01) 871-730-17-04

Redes sociales oficiales <https://www.facebook.com/servimedisec38/> <https://twitter.com/SMSec38>

Dirección electrónica oficial <https://www.smsec38.gob.mx>

Fecha Ingreso	Cargo	Nivel Tabular	Tipo Empleado	Unidad
01-dic.-2009	PERSONAL DE ENFERMERIA	ENFERMERO GENERAL A	BASE	CLINICA



## 300180 YEVERINO GUERRERO DEVORA SUNAMITA

Región LAGUNA

Municipio TORREON

Domicilio Oficial CALLE TRIANA ESQ. NICÉFORO RODRÍGUEZ S/N, TORREÓN, COAHUILA

Teléfono Oficial (01)-871-705-95-50/ (01) 871-730-17-04

Redes sociales oficiales <https://www.facebook.com/servimedisec38/> <https://twitter.com/SMSec38>

Dirección electrónica oficial <https://www.smsec38.gob.mx>

Fecha Ingreso	Cargo	Nivel Tabular	Tipo Empleado	Unidad
01-mar.-2015	PERSONAL TECNICO	TECNICO ESPECIALIZADO (A)	BASE	CLINICA



## 301155 SANTILLAN MARTINEZ MARLENE BERENICE

Región LAGUNA

Municipio TORREON

Domicilio Oficial CALLE TRIANA ESQ. NICÉFORO RODRÍGUEZ S/N, TORREÓN, COAHUILA

Teléfono Oficial (01)-871-705-95-50/ (01) 871-730-17-04

Redes sociales oficiales <https://www.facebook.com/servimedisec38/> <https://twitter.com/SMSec38>

Dirección electrónica oficial <https://www.smsec38.gob.mx>

Fecha Ingreso	Cargo	Nivel Tabular	Tipo Empleado	Unidad
01-dic.-2009	PERSONAL DE ENFERMERIA	ENFERMERO GENERAL A	BASE	CLINICA



## 301694 SANCHEZ DE SANTIAGO ARACELI

Región LAGUNA

Municipio TORREON

Domicilio Oficial CALLE TRIANA ESQ. NICÉFORO RODRÍGUEZ S/N, TORREÓN, COAHUILA

Teléfono Oficial (01)-871-705-95-50/ (01) 871-730-17-04

Redes sociales oficiales <https://www.facebook.com/servimedisec38/> <https://twitter.com/SMSec38>

Dirección electrónica oficial <https://www.smsec38.gob.mx>

Fecha Ingreso	Cargo	Nivel Tabular	Tipo Empleado	Unidad
01-dic.-2009	PERSONAL DE ENFERMERIA	ENFERMERO GENERAL A	BASE	CLINICA

# SERVICIO MÉDICO DE LOS TRABAJADORES DE LA EDUCACIÓN

SISTEMA INTEGRAL DE ADMINISTRACIÓN DE PERSONAL - Directorio de Servidores Públicos

Responsable de Generar la Información: Dirección General de Área de Recursos Humanos

Fecha de actualización y/o revisión: 04/04/2024

Responsable de Actualizar la Información: Unidad de Transparencia

Página: 123



## 301695 LARA RUIZ MARIA DEL CARMEN

Región LAGUNA

Municipio TORREON

Domicilio Oficial CALLE TRIANA ESQ. NICÉFORO RODRÍGUEZ S/N, TORREÓN, COAHUILA

Teléfono Oficial (01)-871-705-95-50/ (01) 871-730-17-04

Redes sociales oficiales <https://www.facebook.com/servimedisec38/> <https://twitter.com/SMSec38>

Dirección electrónica oficial <https://www.smsec38.gob.mx>

Fecha Ingreso	Cargo	Nivel Tabular	Tipo Empleado	Unidad
01-dic.-2009	PERSONAL DE ENFERMERIA	ENFERMERO GENERAL A	BASE	CLINICA



## 301966 OCHOA TORRES MARIA MARTA

Región LAGUNA

Municipio TORREON

Domicilio Oficial CALLE TRIANA ESQ. NICÉFORO RODRÍGUEZ S/N, TORREÓN, COAHUILA

Teléfono Oficial (01)-871-705-95-50/ (01) 871-730-17-04

Redes sociales oficiales <https://www.facebook.com/servimedisec38/> <https://twitter.com/SMSec38>

Dirección electrónica oficial <https://www.smsec38.gob.mx>

Fecha Ingreso	Cargo	Nivel Tabular	Tipo Empleado	Unidad
16-feb.-2017	PERSONAL MANUAL	TRABAJ MANUAL Y DE SERV. GRALES	BASE	CLINICA



## 302146 REYNA DE LA ROSA ADALBERTO

Región LAGUNA

Municipio TORREON

Domicilio Oficial CALLE TRIANA ESQ. NICÉFORO RODRÍGUEZ S/N, TORREÓN, COAHUILA

Teléfono Oficial (01)-871-705-95-50/ (01) 871-730-17-04

Redes sociales oficiales <https://www.facebook.com/servimedisec38/> <https://twitter.com/SMSec38>

Dirección electrónica oficial <https://www.smsec38.gob.mx>

Fecha Ingreso	Cargo	Nivel Tabular	Tipo Empleado	Unidad
01-mar.-2015	PERSONAL MANUAL	COCINERA B-LAVANDERA-CAMILLERO	BASE	CLINICA



## 302298 GASPAR PIÑA JAIME CESAR

Región LAGUNA

Municipio TORREON

Domicilio Oficial CALLE TRIANA ESQ. NICÉFORO RODRÍGUEZ S/N, TORREÓN, COAHUILA

Teléfono Oficial (01)-871-705-95-50/ (01) 871-730-17-04

Redes sociales oficiales <https://www.facebook.com/servimedisec38/> <https://twitter.com/SMSec38>

Dirección electrónica oficial <https://www.smsec38.gob.mx>

Fecha Ingreso	Cargo	Nivel Tabular	Tipo Empleado	Unidad
01-dic.-2009	PERSONAL DE ENFERMERIA	ENFERMERO GENERAL A	BASE	CLINICA

# SERVICIO MÉDICO DE LOS TRABAJADORES DE LA EDUCACIÓN

SISTEMA INTEGRAL DE ADMINISTRACIÓN DE PERSONAL - Directorio de Servidores Públicos

Responsable de Generar la Información: Dirección General de Área de Recursos Humanos

Fecha de actualización y/o revisión: 04/04/2024

Responsable de Actualizar la Información: Unidad de Transparencia

Página: 124

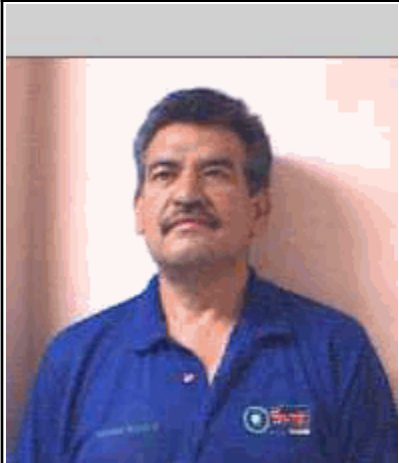

## 302370 RIVAS ZAPATA ANTONIO

Región LAGUNA

Municipio TORREON

Domicilio Oficial CALLE TRIANA ESQ. NICÉFORO RODRÍGUEZ S/N, TORREÓN, COAHUILA

Teléfono Oficial (01)-871-705-95-50/ (01) 871-730-17-04

Redes sociales oficiales <https://www.facebook.com/servimedisec38/> <https://twitter.com/SMSec38>

Dirección electrónica oficial <https://www.smsec38.gob.mx>

Fecha Ingreso	Cargo	Nivel Tabular	Tipo Empleado	Unidad
16-sep.-2021	PERSONAL MANUAL	OFICIAL DE SERVICIOS GENERALES (A)	BASE	CLINICA



## 302427 FRAUSTRO HERNANDEZ RICARDO

Región LAGUNA

Municipio TORREON

Domicilio Oficial CALLE TRIANA ESQ. NICÉFORO RODRÍGUEZ S/N, TORREÓN, COAHUILA

Teléfono Oficial (01)-871-705-95-50/ (01) 871-730-17-04

Redes sociales oficiales <https://www.facebook.com/servimedisec38/> <https://twitter.com/SMSec38>

Dirección electrónica oficial <https://www.smsec38.gob.mx>

Fecha Ingreso	Cargo	Nivel Tabular	Tipo Empleado	Unidad
01-oct.-2005	PERSONAL MANUAL	PERSONAL DE ELECTRICIDAD	EVENTUAL	CLINICA
16-sep.-2021	PERSONAL TECNICO	TECNICO ESPECIALIZADO (A)	BASE	CLINICA



## 302505 ORTIZ VALERIO MARIANA

Región LAGUNA

Municipio TORREON

Domicilio Oficial CALLE TRIANA ESQ. NICÉFORO RODRÍGUEZ S/N, TORREÓN, COAHUILA

Teléfono Oficial (01)-871-705-95-50/ (01) 871-730-17-04

Redes sociales oficiales <https://www.facebook.com/servimedisec38/> <https://twitter.com/SMSec38>

Dirección electrónica oficial <https://www.smsec38.gob.mx>

Fecha Ingreso	Cargo	Nivel Tabular	Tipo Empleado	Unidad
16-feb.-2017	PERSONAL MANUAL	TRABAJ MANUAL Y DE SERV. GRALES	BASE	CLINICA

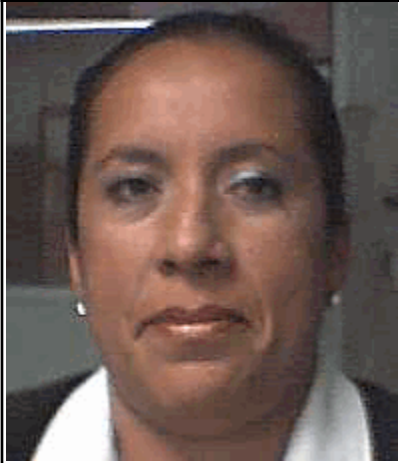

## 302604 FERNANDEZ ROSALES MARIA GUADALUPE

Región LAGUNA

Municipio TORREON

Domicilio Oficial CALLE TRIANA ESQ. NICÉFORO RODRÍGUEZ S/N, TORREÓN, COAHUILA

Teléfono Oficial (01)-871-705-95-50/ (01) 871-730-17-04

Redes sociales oficiales <https://www.facebook.com/servimedisec38/> <https://twitter.com/SMSec38>

Dirección electrónica oficial <https://www.smsec38.gob.mx>

Fecha Ingreso	Cargo	Nivel Tabular	Tipo Empleado	Unidad
01-mar.-2016	PERSONAL ADMINISTRATIV	EMPLEADO ADMINISTRATIVO (A)	BASE	CLINICA

# SERVICIO MÉDICO DE LOS TRABAJADORES DE LA EDUCACIÓN

SISTEMA INTEGRAL DE ADMINISTRACIÓN DE PERSONAL - Directorio de Servidores Públicos

Responsable de Generar la Información: Dirección General de Área de Recursos Humanos

Fecha de actualización y/o revisión: 04/04/2024

Responsable de Actualizar la Información: Unidad de Transparencia

Página: 125



## 302714 VELAZQUEZ HERNANDEZ MIGUEL ANGEL

Región LAGUNA

Municipio TORREON

Domicilio Oficial CALLE TRIANA ESQ. NICÉFORO RODRÍGUEZ S/N, TORREÓN, COAHUILA

Teléfono Oficial (01)-871-705-95-50/ (01) 871-730-17-04

Redes sociales oficiales <https://www.facebook.com/servimedisec38/> <https://twitter.com/SMSec38>

Dirección electrónica oficial <https://www.smsec38.gob.mx>

Fecha Ingreso	Cargo	Nivel Tabular	Tipo Empleado	Unidad
01-dic.-2009	PERSONAL DE ENFERMERIA	ENFERMERO GENERAL A	BASE	CLINICA



## 302817 VARGAS BARRAZA JOSE GUADALUPE

Región LAGUNA

Municipio TORREON

Domicilio Oficial CALLE TRIANA ESQ. NICÉFORO RODRÍGUEZ S/N, TORREÓN, COAHUILA

Teléfono Oficial (01)-871-705-95-50/ (01) 871-730-17-04

Redes sociales oficiales <https://www.facebook.com/servimedisec38/> <https://twitter.com/SMSec38>

Dirección electrónica oficial <https://www.smsec38.gob.mx>

Fecha Ingreso	Cargo	Nivel Tabular	Tipo Empleado	Unidad
01-mar.-2015	PERSONAL ADMINISTRATIV	DEPENDIENTE DE MOSTRADOR	BASE	CLINICA



## 303062 GUERRERO GUTIERREZ SANDRA

Región LAGUNA

Municipio TORREON

Domicilio Oficial CALLE TRIANA ESQ. NICÉFORO RODRÍGUEZ S/N, TORREÓN, COAHUILA

Teléfono Oficial (01)-871-705-95-50/ (01) 871-730-17-04

Redes sociales oficiales <https://www.facebook.com/servimedisec38/> <https://twitter.com/SMSec38>

Dirección electrónica oficial <https://www.smsec38.gob.mx>

Fecha Ingreso	Cargo	Nivel Tabular	Tipo Empleado	Unidad
01-dic.-2009	PERSONAL DE ENFERMERIA	ENFERMERO GENERAL A	BASE	CLINICA

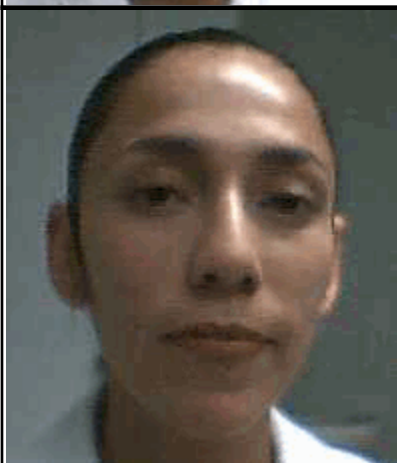

## 303215 RODRIGUEZ ONTIVEROS BEATRIZ ADRIANA

Región LAGUNA

Municipio TORREON

Domicilio Oficial CALLE TRIANA ESQ. NICÉFORO RODRÍGUEZ S/N, TORREÓN, COAHUILA

Teléfono Oficial (01)-871-705-95-50/ (01) 871-730-17-04

Redes sociales oficiales <https://www.facebook.com/servimedisec38/> <https://twitter.com/SMSec38>

Dirección electrónica oficial <https://www.smsec38.gob.mx>

Fecha Ingreso	Cargo	Nivel Tabular	Tipo Empleado	Unidad
01-dic.-2009	PERSONAL DE ENFERMERIA	ENFERMERO GENERAL A	BASE	CLINICA

# SERVICIO MÉDICO DE LOS TRABAJADORES DE LA EDUCACIÓN

SISTEMA INTEGRAL DE ADMINISTRACIÓN DE PERSONAL - Directorio de Servidores Públicos

Responsable de Generar la Información: Dirección General de Área de Recursos Humanos

Fecha de actualización y/o revisión: 04/04/2024

Responsable de Actualizar la Información: Unidad de Transparencia

Página: 126

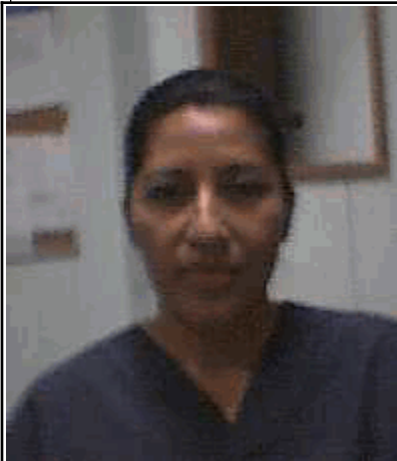

## 303234 PUENTES RODRIGUEZ CLARA

Región LAGUNA

Municipio TORREON

Domicilio Oficial CALLE TRIANA ESQ. NICÉFORO RODRÍGUEZ S/N, TORREÓN, COAHUILA

Teléfono Oficial (01)-871-705-95-50/ (01) 871-730-17-04

Redes sociales oficiales <https://www.facebook.com/servimedisec38/> <https://twitter.com/SMSec38>

Dirección electrónica oficial <https://www.smsec38.gob.mx>

Fecha Ingreso	Cargo	Nivel Tabular	Tipo Empleado	Unidad
16-feb.-2017	PERSONAL MANUAL	TRABAJ MANUAL Y DE SERV. GRALES	BASE	CLINICA

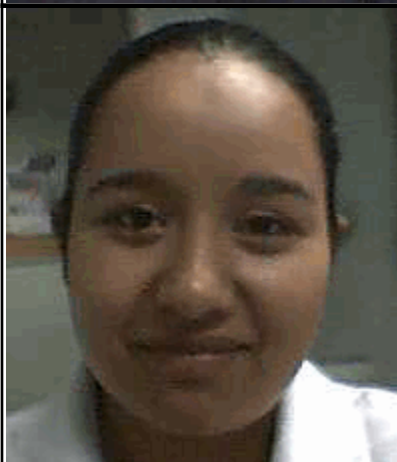

## 303278 VELAZQUEZ PADILLA IRMA SARAHI

Región LAGUNA

Municipio TORREON

Domicilio Oficial CALLE TRIANA ESQ. NICÉFORO RODRÍGUEZ S/N, TORREÓN, COAHUILA

Teléfono Oficial (01)-871-705-95-50/ (01) 871-730-17-04

Redes sociales oficiales <https://www.facebook.com/servimedisec38/> <https://twitter.com/SMSec38>

Dirección electrónica oficial <https://www.smsec38.gob.mx>

Fecha Ingreso	Cargo	Nivel Tabular	Tipo Empleado	Unidad
01-dic.-2009	PERSONAL DE ENFERMERIA	ENFERMERO GENERAL A	BASE	CLINICA

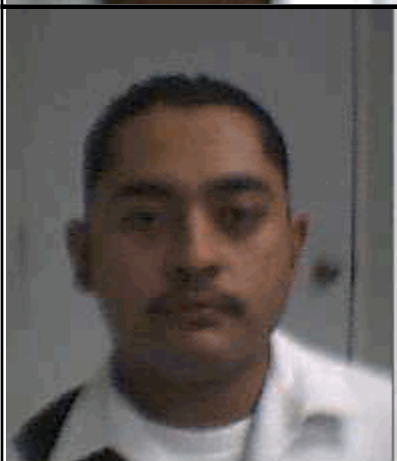

## 303386 LABORICO SALAZAR LUIS ANTONIO

Región LAGUNA

Municipio TORREON

Domicilio Oficial CALLE TRIANA ESQ. NICÉFORO RODRÍGUEZ S/N, TORREÓN, COAHUILA

Teléfono Oficial (01)-871-705-95-50/ (01) 871-730-17-04

Redes sociales oficiales <https://www.facebook.com/servimedisec38/> <https://twitter.com/SMSec38>

Dirección electrónica oficial <https://www.smsec38.gob.mx>

Fecha Ingreso	Cargo	Nivel Tabular	Tipo Empleado	Unidad
01-dic.-2009	PERSONAL DE ENFERMERIA	ENFERMERO GENERAL A	BASE	CLINICA



## 303396 ARELLANO RAMIREZ ISRAEL

Región LAGUNA

Municipio TORREON

Domicilio Oficial CALLE TRIANA ESQ. NICÉFORO RODRÍGUEZ S/N, TORREÓN, COAHUILA

Teléfono Oficial (01)-871-705-95-50/ (01) 871-730-17-04

Redes sociales oficiales <https://www.facebook.com/servimedisec38/> <https://twitter.com/SMSec38>

Dirección electrónica oficial <https://www.smsec38.gob.mx>

Fecha Ingreso	Cargo	Nivel Tabular	Tipo Empleado	Unidad
01-mar.-2015	PERSONAL TECNICO	TECNICO ESPECIALIZADO (D)	BASE	CLINICA

# SERVICIO MÉDICO DE LOS TRABAJADORES DE LA EDUCACIÓN

SISTEMA INTEGRAL DE ADMINISTRACIÓN DE PERSONAL - Directorio de Servidores Públicos

Responsable de Generar la Información: Dirección General de Área de Recursos Humanos

Fecha de actualización y/o revisión: 04/04/2024

Responsable de Actualizar la Información: Unidad de Transparencia

Página: 127



## 303397 HOYOS DEBLE JOSE ANTONIO

Región LAGUNA

Municipio TORREON

Domicilio Oficial CALLE TRIANA ESQ. NICÉFORO RODRÍGUEZ S/N, TORREÓN, COAHUILA

Teléfono Oficial (01)-871-705-95-50/ (01) 871-730-17-04

Redes sociales oficiales <https://www.facebook.com/servimedisec38/> <https://twitter.com/SMSec38>

Dirección electrónica oficial <https://www.smsec38.gob.mx>

Fecha Ingreso	Cargo	Nivel Tabular	Tipo Empleado	Unidad
16-nov.-2011	PERSONAL MANUAL	AMBULANTE	BASE	CLINICA



## 303419 ESCALERA SOTO LUIS REY

Región LAGUNA

Municipio TORREON

Domicilio Oficial CALLE TRIANA ESQ. NICÉFORO RODRÍGUEZ S/N, TORREÓN, COAHUILA

Teléfono Oficial (01)-871-705-95-50/ (01) 871-730-17-04

Redes sociales oficiales <https://www.facebook.com/servimedisec38/> <https://twitter.com/SMSec38>

Dirección electrónica oficial <https://www.smsec38.gob.mx>

Fecha Ingreso	Cargo	Nivel Tabular	Tipo Empleado	Unidad
16-sep.-2021	PERSONAL MANUAL	OFICIAL DE SERVICIOS GENERALES (A)	BASE	CLINICA

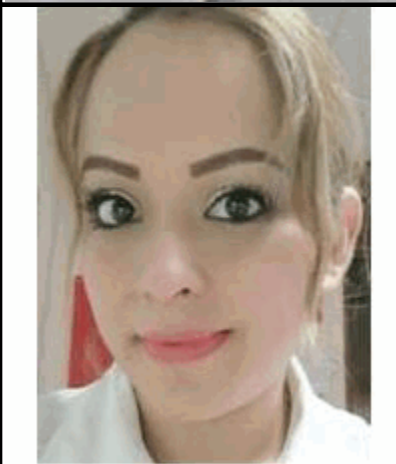

## 303578 MONTIEL PEÑA KAREN NAYELI

Región LAGUNA

Municipio TORREON

Domicilio Oficial CALLE TRIANA ESQ. NICÉFORO RODRÍGUEZ S/N, TORREÓN, COAHUILA

Teléfono Oficial (01)-871-705-95-50/ (01) 871-730-17-04

Redes sociales oficiales <https://www.facebook.com/servimedisec38/> <https://twitter.com/SMSec38>

Dirección electrónica oficial <https://www.smsec38.gob.mx>

Fecha Ingreso	Cargo	Nivel Tabular	Tipo Empleado	Unidad
01-dic.-2009	PERSONAL DE ENFERMERIA	ENFERMERO GENERAL A	BASE	CLINICA

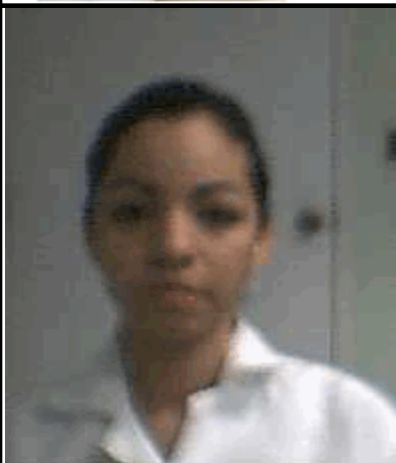

## 303621 MONDRAGON GALLEGOS ANDREA

Región LAGUNA

Municipio TORREON

Domicilio Oficial CALLE TRIANA ESQ. NICÉFORO RODRÍGUEZ S/N, TORREÓN, COAHUILA

Teléfono Oficial (01)-871-705-95-50/ (01) 871-730-17-04

Redes sociales oficiales <https://www.facebook.com/servimedisec38/> <https://twitter.com/SMSec38>

Dirección electrónica oficial <https://www.smsec38.gob.mx>

Fecha Ingreso	Cargo	Nivel Tabular	Tipo Empleado	Unidad
01-dic.-2009	PERSONAL DE ENFERMERIA	ENFERMERO GENERAL A	BASE	CLINICA

# SERVICIO MÉDICO DE LOS TRABAJADORES DE LA EDUCACIÓN

SISTEMA INTEGRAL DE ADMINISTRACIÓN DE PERSONAL - Directorio de Servidores Públicos

Responsable de Generar la Información: Dirección General de Área de Recursos Humanos

Fecha de actualización y/o revisión: 04/04/2024

Responsable de Actualizar la Información: Unidad de Transparencia

Página: 128



## 303767 ESCOBEDO HERRERA JOSE AQUILES

Región LAGUNA

Municipio TORREON

Domicilio Oficial CALLE TRIANA ESQ. NICÉFORO RODRÍGUEZ S/N, TORREÓN, COAHUILA

Teléfono Oficial (01)-871-705-95-50/ (01) 871-730-17-04

Redes sociales oficiales <https://www.facebook.com/servimedisec38/> <https://twitter.com/SMSec38>

Dirección electrónica oficial <https://www.smsec38.gob.mx>

Fecha Ingreso	Cargo	Nivel Tabular	Tipo Empleado	Unidad
16-sep.-2021	PERSONAL MANUAL	OFICIAL DE SERVICIOS GENERALES (A)	BASE	CLINICA



## 303805 ESCANDON ZAPATA JACOBO

Región LAGUNA

Municipio TORREON

Domicilio Oficial CALLE TRIANA ESQ. NICÉFORO RODRÍGUEZ S/N, TORREÓN, COAHUILA

Teléfono Oficial (01)-871-705-95-50/ (01) 871-730-17-04

Redes sociales oficiales <https://www.facebook.com/servimedisec38/> <https://twitter.com/SMSec38>

Dirección electrónica oficial <https://www.smsec38.gob.mx>

Fecha Ingreso	Cargo	Nivel Tabular	Tipo Empleado	Unidad
16-sep.-2021	PERSONAL MANUAL	OFICIAL DE SERVICIOS GENERALES (A)	BASE	CLINICA



## 500444 MENDOZA LOZORIA HADIT

Región LAGUNA

Municipio TORREON

Domicilio Oficial CALLE TRIANA ESQ. NICÉFORO RODRÍGUEZ S/N, TORREÓN, COAHUILA

Teléfono Oficial (01)-871-705-95-50/ (01) 871-730-17-04

Redes sociales oficiales <https://www.facebook.com/servimedisec38/> <https://twitter.com/SMSec38>

Dirección electrónica oficial <https://www.smsec38.gob.mx>

Fecha Ingreso	Cargo	Nivel Tabular	Tipo Empleado	Unidad
16-feb.-2017	PERSONAL ADMINISTRATIV	EMPLEADO ADMINISTRATIVO (A-B)	BASE	CLINICA



## 500489 ROJAS MONTEJANO DORA PATRICIA

Región LAGUNA

Municipio TORREON

Domicilio Oficial CALLE TRIANA ESQ. NICÉFORO RODRÍGUEZ S/N, TORREÓN, COAHUILA

Teléfono Oficial (01)-871-705-95-50/ (01) 871-730-17-04

Redes sociales oficiales <https://www.facebook.com/servimedisec38/> <https://twitter.com/SMSec38>

Dirección electrónica oficial <https://www.smsec38.gob.mx>

Fecha Ingreso	Cargo	Nivel Tabular	Tipo Empleado	Unidad
16-sep.-2021	PERSONAL MANUAL	OFICIAL DE SERVICIOS GENERALES (A)	BASE	CLINICA



# SERVICIO MÉDICO DE LOS TRABAJADORES DE LA EDUCACIÓN

SISTEMA INTEGRAL DE ADMINISTRACIÓN DE PERSONAL - Directorio de Servidores Públicos

Responsable de Generar la Información: Dirección General de Área de Recursos Humanos

Fecha de actualización y/o revisión: 04/04/2024

Responsable de Actualizar la Información: Unidad de Transparencia

Página: 129

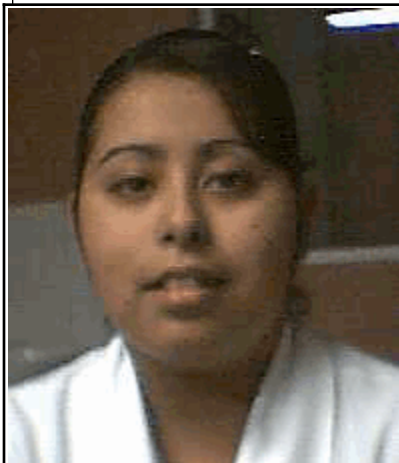

## 500515 FLORES AGUILAR ELIZABETH

Región LAGUNA

Municipio TORREON

Domicilio Oficial CALLE TRIANA ESQ. NICÉFORO RODRÍGUEZ S/N, TORREÓN, COAHUILA

Teléfono Oficial (01)-871-705-95-50/ (01) 871-730-17-04

Redes sociales oficiales <https://www.facebook.com/servimedisec38/> <https://twitter.com/SMSec38>

Dirección electrónica oficial <https://www.smsec38.gob.mx>

Fecha Ingreso	Cargo	Nivel Tabular	Tipo Empleado	Unidad
11-mar.-2015	PERSONAL DE ENFERMERIA	ENFERMERO GENERAL A	BASE	CLINICA

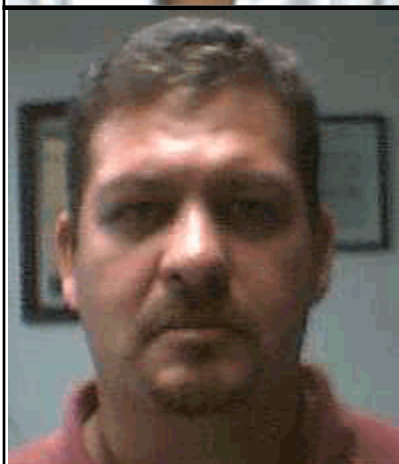

## 500724 LOPEZ VIE FRANCISCO

Región LAGUNA

Municipio TORREON

Domicilio Oficial CALLE TRIANA ESQ. NICÉFORO RODRÍGUEZ S/N, TORREÓN, COAHUILA

Teléfono Oficial (01)-871-705-95-50/ (01) 871-730-17-04

Redes sociales oficiales <https://www.facebook.com/servimedisec38/> <https://twitter.com/SMSec38>

Dirección electrónica oficial <https://www.smsec38.gob.mx>

Fecha Ingreso	Cargo	Nivel Tabular	Tipo Empleado	Unidad
01-mar.-2016	PERSONAL MANUAL	TRABAJ MANUAL Y DE SERV. GRALES	BASE	CLINICA

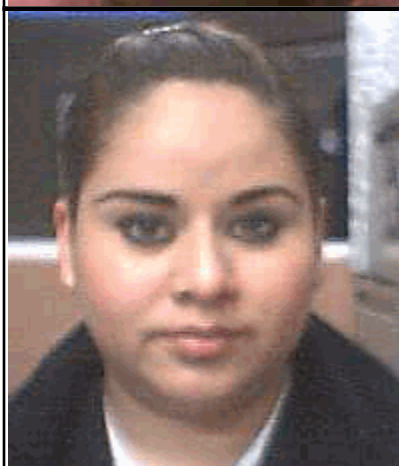

## 500751 VALADEZ AGUILERA JANETH YANINA

Región LAGUNA

Municipio TORREON

Domicilio Oficial CALLE TRIANA ESQ. NICÉFORO RODRÍGUEZ S/N, TORREÓN, COAHUILA

Teléfono Oficial (01)-871-705-95-50/ (01) 871-730-17-04

Redes sociales oficiales <https://www.facebook.com/servimedisec38/> <https://twitter.com/SMSec38>

Dirección electrónica oficial <https://www.smsec38.gob.mx>

Fecha Ingreso	Cargo	Nivel Tabular	Tipo Empleado	Unidad
01-mar.-2015	PERSONAL DE ENFERMERIA	ENFERMERO GENERAL A	BASE	CLINICA



## 500843 MARTINEZ SAUCEDO CLAUDIA GUADALUPE

Región LAGUNA

Municipio TORREON

Domicilio Oficial CALLE TRIANA ESQ. NICÉFORO RODRÍGUEZ S/N, TORREÓN, COAHUILA

Teléfono Oficial (01)-871-705-95-50/ (01) 871-730-17-04

Redes sociales oficiales <https://www.facebook.com/servimedisec38/> <https://twitter.com/SMSec38>

Dirección electrónica oficial <https://www.smsec38.gob.mx>

Fecha Ingreso	Cargo	Nivel Tabular	Tipo Empleado	Unidad
16-sep.-2021	PERSONAL ADMINISTRATIV	EMPLEADO ADMINISTRATIVO (A)	BASE	CLINICA

# SERVICIO MÉDICO DE LOS TRABAJADORES DE LA EDUCACIÓN

SISTEMA INTEGRAL DE ADMINISTRACIÓN DE PERSONAL - Directorio de Servidores Públicos

Responsable de Generar la Información: Dirección General de Área de Recursos Humanos

Fecha de actualización y/o revisión: 04/04/2024

Responsable de Actualizar la Información: Unidad de Transparencia

Página: 130



## 500951 VALADEZ HERNANDEZ ROSA VELIA

Región LAGUNA

Municipio TORREON

Domicilio Oficial CALLE TRIANA ESQ. NICÉFORO RODRÍGUEZ S/N, TORREÓN, COAHUILA

Teléfono Oficial (01)-871-705-95-50/ (01) 871-730-17-04

Redes sociales oficiales <https://www.facebook.com/servimedisec38/> <https://twitter.com/SMSec38>

Dirección electrónica oficial <https://www.smsec38.gob.mx>

Fecha Ingreso	Cargo	Nivel Tabular	Tipo Empleado	Unidad
01-mar.-2016	PERSONAL ADMINISTRATIV	EMPLEADO ADMINISTRATIVO (A)	BASE	CLINICA

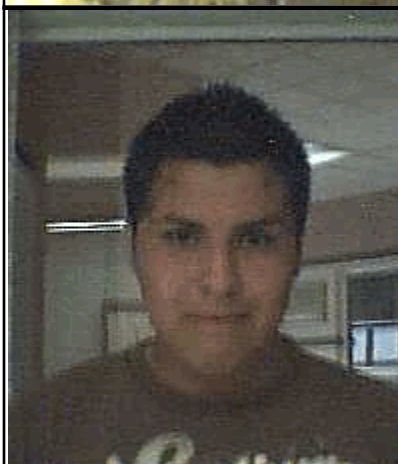

## 501065 HERNANDEZ FLORES GERARDO

Región LAGUNA

Municipio TORREON

Domicilio Oficial CALLE TRIANA ESQ. NICÉFORO RODRÍGUEZ S/N, TORREÓN, COAHUILA

Teléfono Oficial (01)-871-705-95-50/ (01) 871-730-17-04

Redes sociales oficiales <https://www.facebook.com/servimedisec38/> <https://twitter.com/SMSec38>

Dirección electrónica oficial <https://www.smsec38.gob.mx>

Fecha Ingreso	Cargo	Nivel Tabular	Tipo Empleado	Unidad
01-mar.-2015	PERSONAL DE ENFERMERIA	ENFERMERO GENERAL A	BASE	CLINICA



## 501218 ARIZPE CASAS MARTHA ISELA

Región LAGUNA

Municipio TORREON

Domicilio Oficial CALLE TRIANA ESQ. NICÉFORO RODRÍGUEZ S/N, TORREÓN, COAHUILA

Teléfono Oficial (01)-871-705-95-50/ (01) 871-730-17-04

Redes sociales oficiales <https://www.facebook.com/servimedisec38/> <https://twitter.com/SMSec38>

Dirección electrónica oficial <https://www.smsec38.gob.mx>

Fecha Ingreso	Cargo	Nivel Tabular	Tipo Empleado	Unidad
01-ene.-2012	PERSONAL ADMINISTRATIV	EMPLEADO ADMINISTRATIVO (A-B)	BASE	CLINICA



## 501281 HERNANDEZ MONTELONGO GABRIEL

Región LAGUNA

Municipio TORREON

Domicilio Oficial CALLE TRIANA ESQ. NICÉFORO RODRÍGUEZ S/N, TORREÓN, COAHUILA

Teléfono Oficial (01)-871-705-95-50/ (01) 871-730-17-04

Redes sociales oficiales <https://www.facebook.com/servimedisec38/> <https://twitter.com/SMSec38>

Dirección electrónica oficial <https://www.smsec38.gob.mx>

Fecha Ingreso	Cargo	Nivel Tabular	Tipo Empleado	Unidad
16-sep.-2021	PERSONAL MANUAL	OFICIAL DE SERVICIOS GENERALES (A)	BASE	CLINICA

# SERVICIO MÉDICO DE LOS TRABAJADORES DE LA EDUCACIÓN

SISTEMA INTEGRAL DE ADMINISTRACIÓN DE PERSONAL - Directorio de Servidores Públicos

Responsable de Generar la Información: Dirección General de Área de Recursos Humanos

Fecha de actualización y/o revisión: 04/04/2024

Responsable de Actualizar la Información: Unidad de Transparencia

Página: 131



## 501437 ALDAMA VILLARREAL SANTA TERESA DE LA CRUZ

Región LAGUNA

Municipio TORREON

Domicilio Oficial CALLE TRIANA ESQ. NICÉFORO RODRÍGUEZ S/N, TORREÓN, COAHUILA

Teléfono Oficial (01)-871-705-95-50/ (01) 871-730-17-04

Redes sociales oficiales <https://www.facebook.com/servimedisec38/> <https://twitter.com/SMSec38>

Dirección electrónica oficial <https://www.smsec38.gob.mx>

Fecha Ingreso	Cargo	Nivel Tabular	Tipo Empleado	Unidad
16-feb.-2017	PERSONAL DE ENFERMERIA	ENFERMERO GENERAL A	BASE	CLINICA



## 501493 SALAZAR BAÑUELOS MARIA IRENE

Región LAGUNA

Municipio TORREON

Domicilio Oficial CALLE TRIANA ESQ. NICÉFORO RODRÍGUEZ S/N, TORREÓN, COAHUILA

Teléfono Oficial (01)-871-705-95-50/ (01) 871-730-17-04

Redes sociales oficiales <https://www.facebook.com/servimedisec38/> <https://twitter.com/SMSec38>

Dirección electrónica oficial <https://www.smsec38.gob.mx>

Fecha Ingreso	Cargo	Nivel Tabular	Tipo Empleado	Unidad
16-sep.-2021	PERSONAL MANUAL	OFICIAL DE SERVICIOS GENERALES (A)	BASE	CLINICA

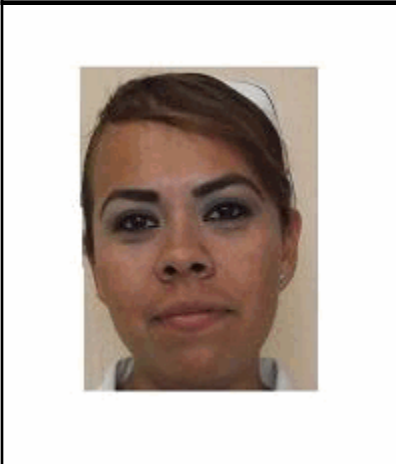

## 501625 BERNAL PIEDRA DIANA BERENICE

Región LAGUNA

Municipio TORREON

Domicilio Oficial CALLE TRIANA ESQ. NICÉFORO RODRÍGUEZ S/N, TORREÓN, COAHUILA

Teléfono Oficial (01)-871-705-95-50/ (01) 871-730-17-04

Redes sociales oficiales <https://www.facebook.com/servimedisec38/> <https://twitter.com/SMSec38>

Dirección electrónica oficial <https://www.smsec38.gob.mx>

Fecha Ingreso	Cargo	Nivel Tabular	Tipo Empleado	Unidad
01-abr.-2017	PERSONAL DE ENFERMERIA	ENFERMERO GENERAL A	BASE	CLINICA

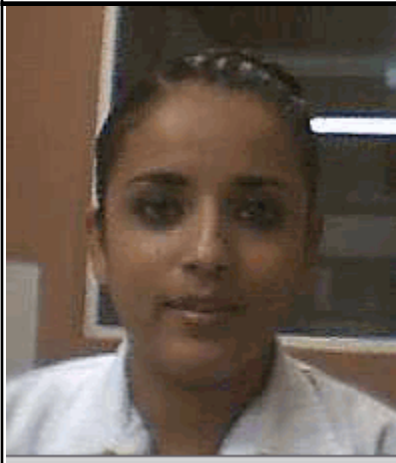

## 501739 ROMO GARCIA LAURA MARGARITA

Región LAGUNA

Municipio TORREON

Domicilio Oficial CALLE TRIANA ESQ. NICÉFORO RODRÍGUEZ S/N, TORREÓN, COAHUILA

Teléfono Oficial (01)-871-705-95-50/ (01) 871-730-17-04

Redes sociales oficiales <https://www.facebook.com/servimedisec38/> <https://twitter.com/SMSec38>

Dirección electrónica oficial <https://www.smsec38.gob.mx>

Fecha Ingreso	Cargo	Nivel Tabular	Tipo Empleado	Unidad
16-feb.-2017	PERSONAL DE ENFERMERIA	ENFERMERO GENERAL A	BASE	CLINICA

# SERVICIO MÉDICO DE LOS TRABAJADORES DE LA EDUCACIÓN

SISTEMA INTEGRAL DE ADMINISTRACIÓN DE PERSONAL - Directorio de Servidores Públicos

Responsable de Generar la Información: Dirección General de Área de Recursos Humanos

Fecha de actualización y/o revisión: 04/04/2024

Responsable de Actualizar la Información: Unidad de Transparencia

Página: 132



## 501885 SALAS DELGADO JUAN NICOLAS

Región LAGUNA

Municipio TORREON

Domicilio Oficial CALLE TRIANA ESQ. NICÉFORO RODRÍGUEZ S/N, TORREÓN, COAHUILA

Teléfono Oficial (01)-871-705-95-50/ (01) 871-730-17-04

Redes sociales oficiales <https://www.facebook.com/servimedisec38/> <https://twitter.com/SMSec38>

Dirección electrónica oficial <https://www.smsec38.gob.mx>

Fecha Ingreso	Cargo	Nivel Tabular	Tipo Empleado	Unidad
16-sep.-2021	PERSONAL MANUAL	OFICIAL DE SERVICIOS GENERALES (A)	BASE	CLINICA



## 501895 MURUA OVALLE NORMA GABRIELA

Región LAGUNA

Municipio TORREON

Domicilio Oficial CALLE TRIANA ESQ. NICÉFORO RODRÍGUEZ S/N, TORREÓN, COAHUILA

Teléfono Oficial (01)-871-705-95-50/ (01) 871-730-17-04

Redes sociales oficiales <https://www.facebook.com/servimedisec38/> <https://twitter.com/SMSec38>

Dirección electrónica oficial <https://www.smsec38.gob.mx>

Fecha Ingreso	Cargo	Nivel Tabular	Tipo Empleado	Unidad
16-feb.-2017	PERSONAL DE ENFERMERIA	ENFERMERO GENERAL A	BASE	CLINICA

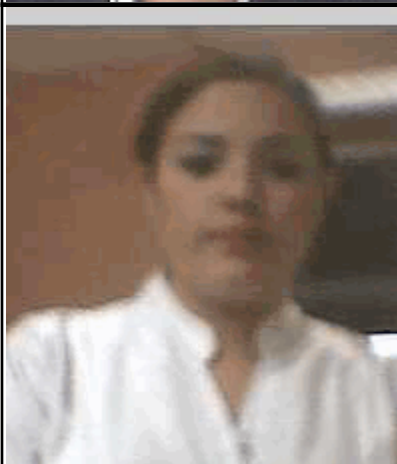

## 501909 OROZCO RODRIGUEZ MIREYA

Región LAGUNA

Municipio TORREON

Domicilio Oficial CALLE TRIANA ESQ. NICÉFORO RODRÍGUEZ S/N, TORREÓN, COAHUILA

Teléfono Oficial (01)-871-705-95-50/ (01) 871-730-17-04

Redes sociales oficiales <https://www.facebook.com/servimedisec38/> <https://twitter.com/SMSec38>

Dirección electrónica oficial <https://www.smsec38.gob.mx>

Fecha Ingreso	Cargo	Nivel Tabular	Tipo Empleado	Unidad
16-jun.-2017	PERSONAL DE ENFERMERIA	ENFERMERO GENERAL A	BASE	CLINICA



## 502264 MUÑOZ CARLOS VALERIA ALEJANDRA

Región LAGUNA

Municipio TORREON

Domicilio Oficial CALLE TRIANA ESQ. NICÉFORO RODRÍGUEZ S/N, TORREÓN, COAHUILA

Teléfono Oficial (01)-871-705-95-50/ (01) 871-730-17-04

Redes sociales oficiales <https://www.facebook.com/servimedisec38/> <https://twitter.com/SMSec38>

Dirección electrónica oficial <https://www.smsec38.gob.mx>

Fecha Ingreso	Cargo	Nivel Tabular	Tipo Empleado	Unidad
16-sep.-2021	PERSONAL TECNICO	TRABAJADOR SOCIAL(A)	BASE	CLINICA

# SERVICIO MÉDICO DE LOS TRABAJADORES DE LA EDUCACIÓN

SISTEMA INTEGRAL DE ADMINISTRACIÓN DE PERSONAL - Directorio de Servidores Públicos

Responsable de Generar la Información: Dirección General de Área de Recursos Humanos

Fecha de actualización y/o revisión: 04/04/2024

Responsable de Actualizar la Información: Unidad de Transparencia

Página: 133



## 502451 DURAN MARTINEZ SARA

Región LAGUNA

Municipio TORREON

Domicilio Oficial CALLE TRIANA ESQ. NICÉFORO RODRÍGUEZ S/N, TORREÓN, COAHUILA

Teléfono Oficial (01)-871-705-95-50/ (01) 871-730-17-04

Redes sociales oficiales <https://www.facebook.com/servimedisec38/> <https://twitter.com/SMSec38>

Dirección electrónica oficial <https://www.smsec38.gob.mx>

Fecha Ingreso	Cargo	Nivel Tabular	Tipo Empleado	Unidad
16-sep.-2021	PERSONAL MANUAL	OFICIAL DE SERVICIOS GENERALES (A)	BASE	CLINICA



## 502465 RODRIGUEZ MARTINEZ PAULINA

Región LAGUNA

Municipio TORREON

Domicilio Oficial CALLE TRIANA ESQ. NICÉFORO RODRÍGUEZ S/N, TORREÓN, COAHUILA

Teléfono Oficial (01)-871-705-95-50/ (01) 871-730-17-04

Redes sociales oficiales <https://www.facebook.com/servimedisec38/> <https://twitter.com/SMSec38>

Dirección electrónica oficial <https://www.smsec38.gob.mx>

Fecha Ingreso	Cargo	Nivel Tabular	Tipo Empleado	Unidad
01-may.-2020	PERSONAL DE ENFERMERIA	ENFERMERO GENERAL A	BASE	CLINICA

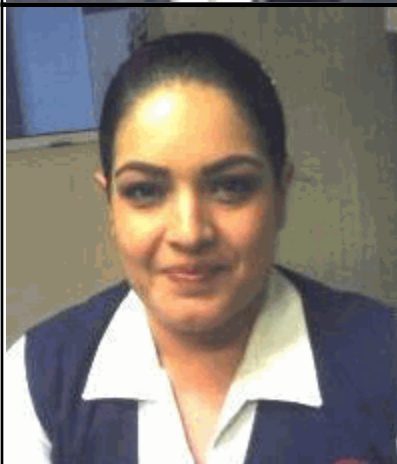

## 502502 SANTILLAN GARCIA VIRIDIANA

Región LAGUNA

Municipio TORREON

Domicilio Oficial CALLE TRIANA ESQ. NICÉFORO RODRÍGUEZ S/N, TORREÓN, COAHUILA

Teléfono Oficial (01)-871-705-95-50/ (01) 871-730-17-04

Redes sociales oficiales <https://www.facebook.com/servimedisec38/> <https://twitter.com/SMSec38>

Dirección electrónica oficial <https://www.smsec38.gob.mx>

Fecha Ingreso	Cargo	Nivel Tabular	Tipo Empleado	Unidad
01-sep.-2022	PERSONAL DE ENFERMERIA	ENFERMERO GENERAL A	BASE	CLINICA



## 502573 MARTINEZ GARCIA ALICIA ELENA

Región LAGUNA

Municipio TORREON

Domicilio Oficial CALLE TRIANA ESQ. NICÉFORO RODRÍGUEZ S/N, TORREÓN, COAHUILA

Teléfono Oficial (01)-871-705-95-50/ (01) 871-730-17-04

Redes sociales oficiales <https://www.facebook.com/servimedisec38/> <https://twitter.com/SMSec38>

Dirección electrónica oficial <https://www.smsec38.gob.mx>

Fecha Ingreso	Cargo	Nivel Tabular	Tipo Empleado	Unidad
16-sep.-2021	PERSONAL TECNICO	TRABAJADOR SOCIAL(A)	BASE	CLINICA

# SERVICIO MÉDICO DE LOS TRABAJADORES DE LA EDUCACIÓN

SISTEMA INTEGRAL DE ADMINISTRACIÓN DE PERSONAL - Directorio de Servidores Públicos

Responsable de Generar la Información: Dirección General de Área de Recursos Humanos

Fecha de actualización y/o revisión: 04/04/2024

Responsable de Actualizar la Información: Unidad de Transparencia

Página: 134

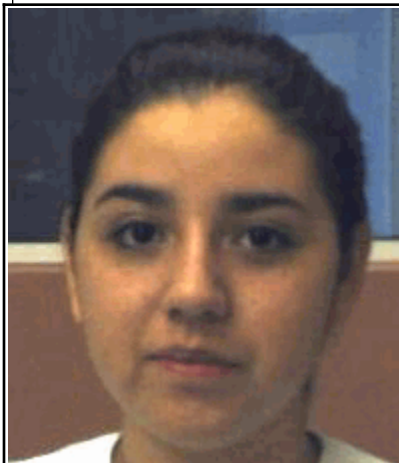

## 502575 RODRIGUEZ SIFUENTES MARIANA

Región LAGUNA

Municipio TORREON

Domicilio Oficial CALLE TRIANA ESQ. NICÉFORO RODRÍGUEZ S/N, TORREÓN, COAHUILA

Teléfono Oficial (01)-871-705-95-50/ (01) 871-730-17-04

Redes sociales oficiales <https://www.facebook.com/servimedisec38/> <https://twitter.com/SMSec38>

Dirección electrónica oficial <https://www.smsec38.gob.mx>

Fecha Ingreso	Cargo	Nivel Tabular	Tipo Empleado	Unidad
01-may.-2020	PERSONAL DE ENFERMERIA	ENFERMERO GENERAL A	BASE	CLINICA



## 502585 ARREDONDO JAQUEZ MARCO ANTONIO

Región LAGUNA

Municipio TORREON

Domicilio Oficial CALLE TRIANA ESQ. NICÉFORO RODRÍGUEZ S/N, TORREÓN, COAHUILA

Teléfono Oficial (01)-871-705-95-50/ (01) 871-730-17-04

Redes sociales oficiales <https://www.facebook.com/servimedisec38/> <https://twitter.com/SMSec38>

Dirección electrónica oficial <https://www.smsec38.gob.mx>

Fecha Ingreso	Cargo	Nivel Tabular	Tipo Empleado	Unidad
01-may.-2020	PERSONAL DE ENFERMERIA	ENFERMERO GENERAL A	BASE	CLINICA

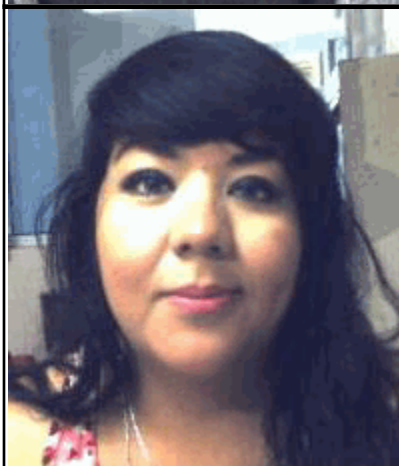

## 502645 CHAVEZ MAURICIO SUSANA LEONOR

Región LAGUNA

Municipio TORREON

Domicilio Oficial CALLE TRIANA ESQ. NICÉFORO RODRÍGUEZ S/N, TORREÓN, COAHUILA

Teléfono Oficial (01)-871-705-95-50/ (01) 871-730-17-04

Redes sociales oficiales <https://www.facebook.com/servimedisec38/> <https://twitter.com/SMSec38>

Dirección electrónica oficial <https://www.smsec38.gob.mx>

Fecha Ingreso	Cargo	Nivel Tabular	Tipo Empleado	Unidad
16-mar.-2019	COMISIONADO	CONTADOR DE CLÍNICA REGION LAGUNA	CONFIANZA	CLINICA
16-oct.-2021	PERSONAL ADMINISTRATIV	EMPLEADO ADMINISTRATIVO (A)	BASE	CLINICA



## 502758 TORRES FLORES ANGEL RAFAEL

Región LAGUNA

Municipio TORREON

Domicilio Oficial CALLE TRIANA ESQ. NICÉFORO RODRÍGUEZ S/N, TORREÓN, COAHUILA

Teléfono Oficial (01)-871-705-95-50/ (01) 871-730-17-04

Redes sociales oficiales <https://www.facebook.com/servimedisec38/> <https://twitter.com/SMSec38>

Dirección electrónica oficial <https://www.smsec38.gob.mx>

Fecha Ingreso	Cargo	Nivel Tabular	Tipo Empleado	Unidad
16-sep.-2021	PERSONAL MANUAL	OFICIAL DE SERVICIOS GENERALES (A)	BASE	CLINICA
01-may.-2017	PERSONAL MANUAL	PERSONAL DE INTENDENCIA	SUPLENTE	CLINICA

# SERVICIO MÉDICO DE LOS TRABAJADORES DE LA EDUCACIÓN

SISTEMA INTEGRAL DE ADMINISTRACIÓN DE PERSONAL - Directorio de Servidores Públicos

Responsable de Generar la Información: Dirección General de Área de Recursos Humanos

Fecha de actualización y/o revisión: 04/04/2024

Responsable de Actualizar la Información: Unidad de Transparencia

Página: 135

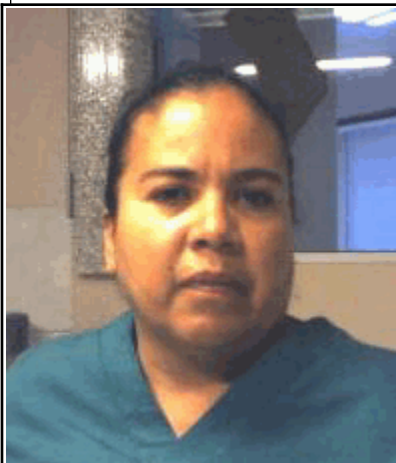

## 503042 MARTINEZ VALENZUELA CRISTINA

Región LAGUNA

Municipio TORREON

Domicilio Oficial CALLE TRIANA ESQ. NICÉFORO RODRÍGUEZ S/N, TORREÓN, COAHUILA

Teléfono Oficial (01)-871-705-95-50/ (01) 871-730-17-04

Redes sociales oficiales <https://www.facebook.com/servimedisec38/> <https://twitter.com/SMSec38>

Dirección electrónica oficial <https://www.smsec38.gob.mx>

Fecha Ingreso	Cargo	Nivel Tabular	Tipo Empleado	Unidad
16-sep.-2021	PERSONAL MANUAL	OFICIAL DE SERVICIOS GENERALES (A)	BASE	CLINICA



## 503080 ALVARADO IBARRA EMMANUEL DE JESUS

Región LAGUNA

Municipio TORREON

Domicilio Oficial CALLE TRIANA ESQ. NICÉFORO RODRÍGUEZ S/N, TORREÓN, COAHUILA

Teléfono Oficial (01)-871-705-95-50/ (01) 871-730-17-04

Redes sociales oficiales <https://www.facebook.com/servimedisec38/> <https://twitter.com/SMSec38>

Dirección electrónica oficial <https://www.smsec38.gob.mx>

Fecha Ingreso	Cargo	Nivel Tabular	Tipo Empleado	Unidad
01-may.-2020	PERSONAL DE ENFERMERIA	ENFERMERO GENERAL A	BASE	CLINICA

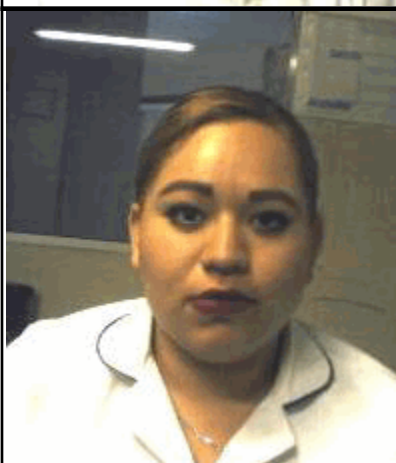

## 503178 ZARAGOZA ALVAREZ SARAHI

Región LAGUNA

Municipio TORREON

Domicilio Oficial CALLE TRIANA ESQ. NICÉFORO RODRÍGUEZ S/N, TORREÓN, COAHUILA

Teléfono Oficial (01)-871-705-95-50/ (01) 871-730-17-04

Redes sociales oficiales <https://www.facebook.com/servimedisec38/> <https://twitter.com/SMSec38>

Dirección electrónica oficial <https://www.smsec38.gob.mx>

Fecha Ingreso	Cargo	Nivel Tabular	Tipo Empleado	Unidad
01-may.-2020	PERSONAL DE ENFERMERIA	ENFERMERO GENERAL A	BASE	CLINICA
16-abr.-2017	PERSONAL TECNICO	PERS. ENFERMERO GRAL.	SUPLENTE	CLINICA



## 503261 CALZADA ESTALA ZULEMA

Región LAGUNA

Municipio TORREON

Domicilio Oficial CALLE TRIANA ESQ. NICÉFORO RODRÍGUEZ S/N, TORREÓN, COAHUILA

Teléfono Oficial (01)-871-705-95-50/ (01) 871-730-17-04

Redes sociales oficiales <https://www.facebook.com/servimedisec38/> <https://twitter.com/SMSec38>

Dirección electrónica oficial <https://www.smsec38.gob.mx>

Fecha Ingreso	Cargo	Nivel Tabular	Tipo Empleado	Unidad
16-sep.-2021	PERSONAL ADMINISTRATIV	EMPLEADO ADMINISTRATIVO (A)	BASE	CLINICA

# SERVICIO MÉDICO DE LOS TRABAJADORES DE LA EDUCACIÓN

SISTEMA INTEGRAL DE ADMINISTRACIÓN DE PERSONAL - Directorio de Servidores Públicos

Responsable de Generar la Información: Dirección General de Área de Recursos Humanos

Fecha de actualización y/o revisión: 04/04/2024

Responsable de Actualizar la Información: Unidad de Transparencia

Página: 136

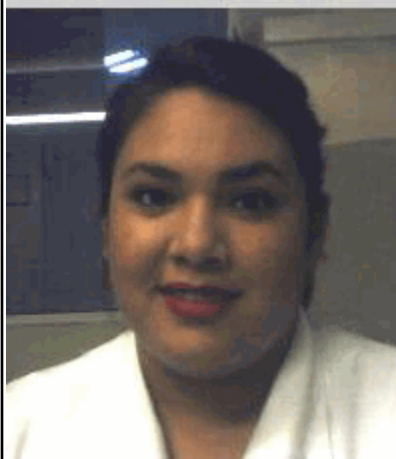

## 503341 MARTINEZ PUENTE LAURA NALLELY

Región LAGUNA

Municipio TORREON

Domicilio Oficial CALLE TRIANA ESQ. NICÉFORO RODRÍGUEZ S/N, TORREÓN, COAHUILA

Teléfono Oficial (01)-871-705-95-50/ (01) 871-730-17-04

Redes sociales oficiales <https://www.facebook.com/servimedisec38/> <https://twitter.com/SMSec38>

Dirección electrónica oficial <https://www.smsec38.gob.mx>

Fecha Ingreso	Cargo	Nivel Tabular	Tipo Empleado	Unidad
01-may.-2020	PERSONAL DE ENFERMERIA	ENFERMERO GENERAL A	BASE	CLINICA



## 503345 MEDRANO AVELAR GUSTAVO ABRAHAM

Región LAGUNA

Municipio TORREON

Domicilio Oficial CALLE TRIANA ESQ. NICÉFORO RODRÍGUEZ S/N, TORREÓN, COAHUILA

Teléfono Oficial (01)-871-705-95-50/ (01) 871-730-17-04

Redes sociales oficiales <https://www.facebook.com/servimedisec38/> <https://twitter.com/SMSec38>

Dirección electrónica oficial <https://www.smsec38.gob.mx>

Fecha Ingreso	Cargo	Nivel Tabular	Tipo Empleado	Unidad
01-may.-2020	PERSONAL DE ENFERMERIA	ENFERMERO GENERAL A	BASE	CLINICA

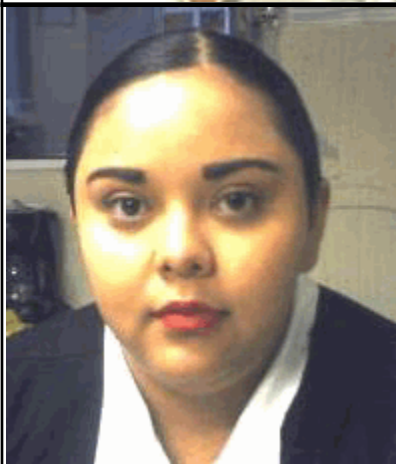

## 503351 GALVAN VILLANUEVA ERIKA

Región LAGUNA

Municipio TORREON

Domicilio Oficial CALLE TRIANA ESQ. NICÉFORO RODRÍGUEZ S/N, TORREÓN, COAHUILA

Teléfono Oficial (01)-871-705-95-50/ (01) 871-730-17-04

Redes sociales oficiales <https://www.facebook.com/servimedisec38/> <https://twitter.com/SMSec38>

Dirección electrónica oficial <https://www.smsec38.gob.mx>

Fecha Ingreso	Cargo	Nivel Tabular	Tipo Empleado	Unidad
01-may.-2020	PERSONAL DE ENFERMERIA	ENFERMERO GENERAL A	BASE	CLINICA



## 503396 ASTORGA VELAZQUEZ CARLOS JESUS

Región LAGUNA

Municipio TORREON

Domicilio Oficial CALLE TRIANA ESQ. NICÉFORO RODRÍGUEZ S/N, TORREÓN, COAHUILA

Teléfono Oficial (01)-871-705-95-50/ (01) 871-730-17-04

Redes sociales oficiales <https://www.facebook.com/servimedisec38/> <https://twitter.com/SMSec38>

Dirección electrónica oficial <https://www.smsec38.gob.mx>

Fecha Ingreso	Cargo	Nivel Tabular	Tipo Empleado	Unidad
01-oct.-2017	PERSONAL MANUAL	PERSONAL DE ELECTRICIDAD	SUPLENTE	CLINICA



# SERVICIO MÉDICO DE LOS TRABAJADORES DE LA EDUCACIÓN

SISTEMA INTEGRAL DE ADMINISTRACIÓN DE PERSONAL - Directorio de Servidores Públicos

Responsable de Generar la Información: Dirección General de Área de Recursos Humanos

Fecha de actualización y/o revisión: 04/04/2024

Responsable de Actualizar la Información: Unidad de Transparencia

Página: 137

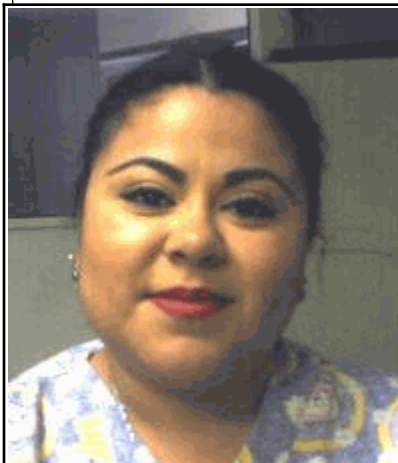

## 503510 TREJO VARELA JESSICA

Región LAGUNA

Municipio TORREON

Domicilio Oficial CALLE TRIANA ESQ. NICÉFORO RODRÍGUEZ S/N, TORREÓN, COAHUILA

Teléfono Oficial (01)-871-705-95-50/ (01) 871-730-17-04

Redes sociales oficiales <https://www.facebook.com/servimedisec38/> <https://twitter.com/SMSec38>

Dirección electrónica oficial <https://www.smsec38.gob.mx>

Fecha Ingreso	Cargo	Nivel Tabular	Tipo Empleado	Unidad
16-sep.-2021	PERSONAL ADMINISTRATIV	EMPLEADO ADMINISTRATIVO (A)	BASE	CLINICA

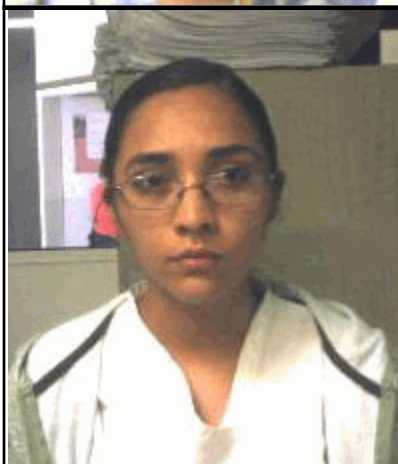

## 503582 VAZQUEZ BOLIVAR VANESSA

Región LAGUNA

Municipio TORREON

Domicilio Oficial CALLE TRIANA ESQ. NICÉFORO RODRÍGUEZ S/N, TORREÓN, COAHUILA

Teléfono Oficial (01)-871-705-95-50/ (01) 871-730-17-04

Redes sociales oficiales <https://www.facebook.com/servimedisec38/> <https://twitter.com/SMSec38>

Dirección electrónica oficial <https://www.smsec38.gob.mx>

Fecha Ingreso	Cargo	Nivel Tabular	Tipo Empleado	Unidad
01-may.-2020	PERSONAL DE ENFERMERIA	ENFERMERO GENERAL A	BASE	CLINICA

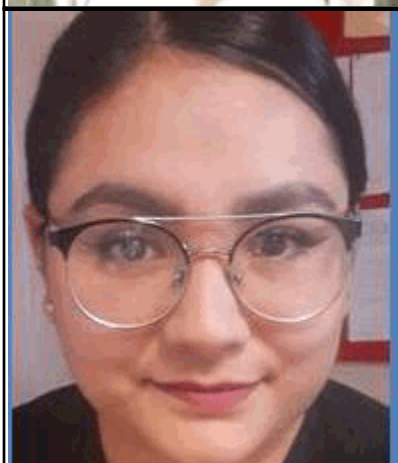

## 503702 PADILLA MARTINEZ DULCE IRENE

Región LAGUNA

Municipio TORREON

Domicilio Oficial CALLE TRIANA ESQ. NICÉFORO RODRÍGUEZ S/N, TORREÓN, COAHUILA

Teléfono Oficial (01)-871-705-95-50/ (01) 871-730-17-04

Redes sociales oficiales <https://www.facebook.com/servimedisec38/> <https://twitter.com/SMSec38>

Dirección electrónica oficial <https://www.smsec38.gob.mx>

Fecha Ingreso	Cargo	Nivel Tabular	Tipo Empleado	Unidad
01-may.-2020	PERSONAL DE ENFERMERIA	ENFERMERO GENERAL A	BASE	CLINICA

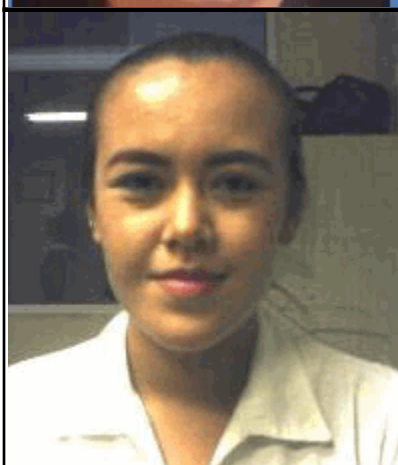

## 503712 PEREZ CAMACHO SILVIA STEPHANIE

Región LAGUNA

Municipio TORREON

Domicilio Oficial CALLE TRIANA ESQ. NICÉFORO RODRÍGUEZ S/N, TORREÓN, COAHUILA

Teléfono Oficial (01)-871-705-95-50/ (01) 871-730-17-04

Redes sociales oficiales <https://www.facebook.com/servimedisec38/> <https://twitter.com/SMSec38>

Dirección electrónica oficial <https://www.smsec38.gob.mx>

Fecha Ingreso	Cargo	Nivel Tabular	Tipo Empleado	Unidad
01-may.-2020	PERSONAL DE ENFERMERIA	ENFERMERO GENERAL A	BASE	CLINICA

# SERVICIO MÉDICO DE LOS TRABAJADORES DE LA EDUCACIÓN

SISTEMA INTEGRAL DE ADMINISTRACIÓN DE PERSONAL - Directorio de Servidores Públicos

Responsable de Generar la Información: Dirección General de Área de Recursos Humanos

Fecha de actualización y/o revisión: 04/04/2024

Responsable de Actualizar la Información: Unidad de Transparencia

Página: 138

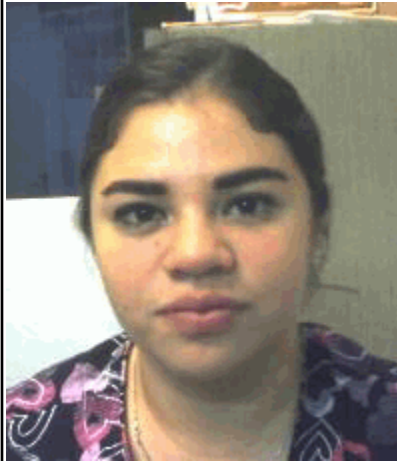

## 503784 RAMOS SEGURA SARAI

Región LAGUNA

Municipio TORREON

Domicilio Oficial CALLE TRIANA ESQ. NICÉFORO RODRÍGUEZ S/N, TORREÓN, COAHUILA

Teléfono Oficial (01)-871-705-95-50/ (01) 871-730-17-04

Redes sociales oficiales <https://www.facebook.com/servimedisec38/> <https://twitter.com/SMSec38>

Dirección electrónica oficial <https://www.smsec38.gob.mx>

Fecha Ingreso	Cargo	Nivel Tabular	Tipo Empleado	Unidad
01-may.-2020	PERSONAL DE ENFERMERIA	ENFERMERO GENERAL A	BASE	CLINICA



## 503802 SANCHEZ CASTILLO LUIS ANGEL

Región LAGUNA

Municipio TORREON

Domicilio Oficial CALLE TRIANA ESQ. NICÉFORO RODRÍGUEZ S/N, TORREÓN, COAHUILA

Teléfono Oficial (01)-871-705-95-50/ (01) 871-730-17-04

Redes sociales oficiales <https://www.facebook.com/servimedisec38/> <https://twitter.com/SMSec38>

Dirección electrónica oficial <https://www.smsec38.gob.mx>

Fecha Ingreso	Cargo	Nivel Tabular	Tipo Empleado	Unidad
01-may.-2020	PERSONAL DE ENFERMERIA	ENFERMERO GENERAL A	BASE	CLINICA

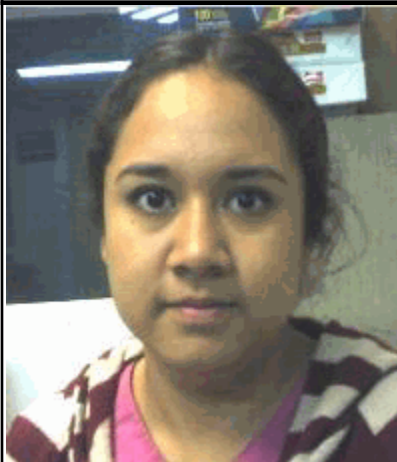

## 503808 RODRIGUEZ PIEDRA GIOVANA ELIZABETH

Región LAGUNA

Municipio TORREON

Domicilio Oficial CALLE TRIANA ESQ. NICÉFORO RODRÍGUEZ S/N, TORREÓN, COAHUILA

Teléfono Oficial (01)-871-705-95-50/ (01) 871-730-17-04

Redes sociales oficiales <https://www.facebook.com/servimedisec38/> <https://twitter.com/SMSec38>

Dirección electrónica oficial <https://www.smsec38.gob.mx>

Fecha Ingreso	Cargo	Nivel Tabular	Tipo Empleado	Unidad
01-may.-2020	PERSONAL DE ENFERMERIA	ENFERMERO GENERAL A	BASE	CLINICA

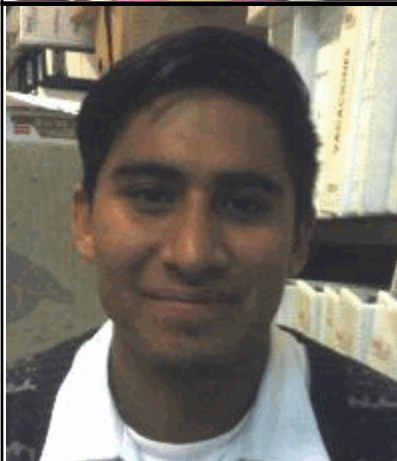

## 503862 HERNANDEZ VILLALOBOS JESUS MANUEL

Región LAGUNA

Municipio TORREON

Domicilio Oficial CALLE TRIANA ESQ. NICÉFORO RODRÍGUEZ S/N, TORREÓN, COAHUILA

Teléfono Oficial (01)-871-705-95-50/ (01) 871-730-17-04

Redes sociales oficiales <https://www.facebook.com/servimedisec38/> <https://twitter.com/SMSec38>

Dirección electrónica oficial <https://www.smsec38.gob.mx>

Fecha Ingreso	Cargo	Nivel Tabular	Tipo Empleado	Unidad
01-feb.-2024	PERSONAL DE ENFERMERIA	ENFERMERO GENERAL A	BASE	CLINICA

# SERVICIO MÉDICO DE LOS TRABAJADORES DE LA EDUCACIÓN

SISTEMA INTEGRAL DE ADMINISTRACIÓN DE PERSONAL - Directorio de Servidores Públicos

Responsable de Generar la Información: Dirección General de Área de Recursos Humanos

Fecha de actualización y/o revisión: 04/04/2024

Responsable de Actualizar la Información: Unidad de Transparencia

Página: 139

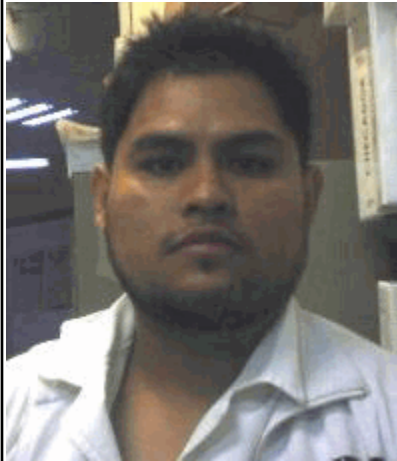

## 503863 ARRIAGA FRAIRE JORGE ANTONIO

Región LAGUNA

Municipio TORREON

Domicilio Oficial CALLE TRIANA ESQ. NICÉFORO RODRÍGUEZ S/N, TORREÓN, COAHUILA

Teléfono Oficial (01)-871-705-95-50/ (01) 871-730-17-04

Redes sociales oficiales <https://www.facebook.com/servimedisec38/> <https://twitter.com/SMSec38>

Dirección electrónica oficial <https://www.smsec38.gob.mx>

Fecha Ingreso	Cargo	Nivel Tabular	Tipo Empleado	Unidad
01-may.-2020	PERSONAL DE ENFERMERIA	ENFERMERO GENERAL A	BASE	CLINICA



## 503896 MEDRANO AVELAR JAVIER ELOY

Región LAGUNA

Municipio TORREON

Domicilio Oficial CALLE TRIANA ESQ. NICÉFORO RODRÍGUEZ S/N, TORREÓN, COAHUILA

Teléfono Oficial (01)-871-705-95-50/ (01) 871-730-17-04

Redes sociales oficiales <https://www.facebook.com/servimedisec38/> <https://twitter.com/SMSec38>

Dirección electrónica oficial <https://www.smsec38.gob.mx>

Fecha Ingreso	Cargo	Nivel Tabular	Tipo Empleado	Unidad
01-may.-2020	PERSONAL DE ENFERMERIA	ENFERMERO GENERAL A	BASE	CLINICA
16-feb.-2019	PERSONAL TECNICO	PERS. ENFERMERO GRAL.	SUPLENTE	CLINICA

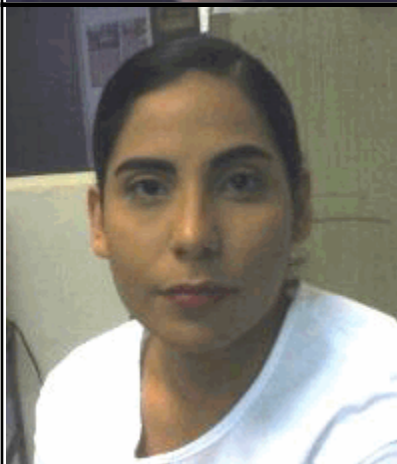

## 503917 SEGOVIA HERRADA KARLA IVONNE

Región LAGUNA

Municipio TORREON

Domicilio Oficial CALLE TRIANA ESQ. NICÉFORO RODRÍGUEZ S/N, TORREÓN, COAHUILA

Teléfono Oficial (01)-871-705-95-50/ (01) 871-730-17-04

Redes sociales oficiales <https://www.facebook.com/servimedisec38/> <https://twitter.com/SMSec38>

Dirección electrónica oficial <https://www.smsec38.gob.mx>

Fecha Ingreso	Cargo	Nivel Tabular	Tipo Empleado	Unidad
01-may.-2020	PERSONAL DE ENFERMERIA	ENFERMERO GENERAL A	BASE	CLINICA



## 504010 GOMEZ ALVARADO ALEJANDRO

Región LAGUNA

Municipio TORREON

Domicilio Oficial CALLE TRIANA ESQ. NICÉFORO RODRÍGUEZ S/N, TORREÓN, COAHUILA

Teléfono Oficial (01)-871-705-95-50/ (01) 871-730-17-04

Redes sociales oficiales <https://www.facebook.com/servimedisec38/> <https://twitter.com/SMSec38>

Dirección electrónica oficial <https://www.smsec38.gob.mx>

Fecha Ingreso	Cargo	Nivel Tabular	Tipo Empleado	Unidad
01-jul.-2022	PERSONAL DE ENFERMERIA	ENFERMERO GENERAL A	BASE	CLINICA

# SERVICIO MÉDICO DE LOS TRABAJADORES DE LA EDUCACIÓN

SISTEMA INTEGRAL DE ADMINISTRACIÓN DE PERSONAL - Directorio de Servidores Públicos

Responsable de Generar la Información: Dirección General de Área de Recursos Humanos

Fecha de actualización y/o revisión: 04/04/2024

Responsable de Actualizar la Información: Unidad de Transparencia

Página: 140

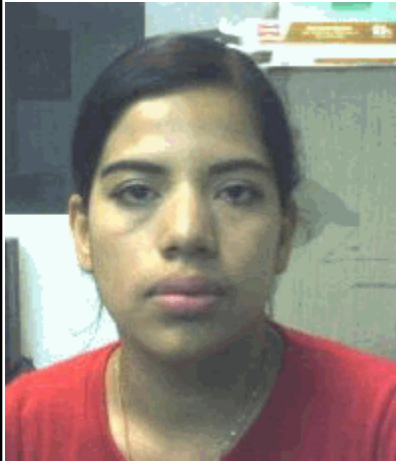

## 504079 ALVARADO IBARRA MARISELA

Región LAGUNA

Municipio TORREON

Domicilio Oficial CALLE TRIANA ESQ. NICÉFORO RODRÍGUEZ S/N, TORREÓN, COAHUILA

Teléfono Oficial (01)-871-705-95-50/ (01) 871-730-17-04

Redes sociales oficiales <https://www.facebook.com/servimedisec38/> <https://twitter.com/SMSec38>

Dirección electrónica oficial <https://www.smsec38.gob.mx>

Fecha Ingreso	Cargo	Nivel Tabular	Tipo Empleado	Unidad
01-may.-2020	PERSONAL DE ENFERMERIA	ENFERMERO GENERAL A	BASE	CLINICA



## 504089 MENDEZ BARBOZA GALILEA

Región LAGUNA

Municipio TORREON

Domicilio Oficial CALLE TRIANA ESQ. NICÉFORO RODRÍGUEZ S/N, TORREÓN, COAHUILA

Teléfono Oficial (01)-871-705-95-50/ (01) 871-730-17-04

Redes sociales oficiales <https://www.facebook.com/servimedisec38/> <https://twitter.com/SMSec38>

Dirección electrónica oficial <https://www.smsec38.gob.mx>

Fecha Ingreso	Cargo	Nivel Tabular	Tipo Empleado	Unidad
01-jul.-2022	PERSONAL DE ENFERMERIA	ENFERMERO GENERAL A	BASE	CLINICA



## 504132 LOZANO VARELA RAUL ANTONIO

Región LAGUNA

Municipio TORREON

Domicilio Oficial CALLE TRIANA ESQ. NICÉFORO RODRÍGUEZ S/N, TORREÓN, COAHUILA

Teléfono Oficial (01)-871-705-95-50/ (01) 871-730-17-04

Redes sociales oficiales <https://www.facebook.com/servimedisec38/> <https://twitter.com/SMSec38>

Dirección electrónica oficial <https://www.smsec38.gob.mx>

Fecha Ingreso	Cargo	Nivel Tabular	Tipo Empleado	Unidad
01-jul.-2022	PERSONAL DE ENFERMERIA	ENFERMERO GENERAL A	BASE	CLINICA
28-oct.-2019	PERSONAL TECNICO	PERS. ENFERMERO GRAL.	SUPLENTE	CLINICA



## 504146 FRAUSTO MONTELONGO MARIA DEL ROSARIO

Región LAGUNA

Municipio TORREON

Domicilio Oficial CALLE TRIANA ESQ. NICÉFORO RODRÍGUEZ S/N, TORREÓN, COAHUILA

Teléfono Oficial (01)-871-705-95-50/ (01) 871-730-17-04

Redes sociales oficiales <https://www.facebook.com/servimedisec38/> <https://twitter.com/SMSec38>

Dirección electrónica oficial <https://www.smsec38.gob.mx>

Fecha Ingreso	Cargo	Nivel Tabular	Tipo Empleado	Unidad
16-sep.-2021	PERSONAL TECNICO	TRABAJADOR SOCIAL(A)	BASE	CLINICA

# SERVICIO MÉDICO DE LOS TRABAJADORES DE LA EDUCACIÓN

SISTEMA INTEGRAL DE ADMINISTRACIÓN DE PERSONAL - Directorio de Servidores Públicos

Responsable de Generar la Información: Dirección General de Área de Recursos Humanos

Fecha de actualización y/o revisión: 04/04/2024

Responsable de Actualizar la Información: Unidad de Transparencia

Página: 141

## 101022 MACIAS DIAZ DORA ALICIA

Región LAGUNA

Municipio TORREON

Domicilio Oficial CALLE TRIANA ESQ. NICÉFORO RODRÍGUEZ S/N, TORREÓN, COAHUILA

Teléfono Oficial (01)-871-705-95-50/ (01) 871-730-17-04

Redes sociales oficiales <https://www.facebook.com/servimedisec38/> <https://twitter.com/SMSecc38>

Dirección electrónica oficial <https://www.smsecc38.gob.mx>

Fecha Ingreso	Cargo	Nivel Tabular	Tipo Empleado	Unidad
15-mar.-1988	PERSONAL MEDICO	MEDICO GENERAL	BASE	MEDICOS

## 101247 MARTINEZ ELIZALDE JORGE EDUARDO

Región LAGUNA

Municipio TORREON

Domicilio Oficial CALLE TRIANA ESQ. NICÉFORO RODRÍGUEZ S/N, TORREÓN, COAHUILA

Teléfono Oficial (01)-871-705-95-50/ (01) 871-730-17-04

Redes sociales oficiales <https://www.facebook.com/servimedisec38/> <https://twitter.com/SMSecc38>

Dirección electrónica oficial <https://www.smsecc38.gob.mx>

Fecha Ingreso	Cargo	Nivel Tabular	Tipo Empleado	Unidad
01-jul.-1998	PERSONAL MEDICO	MEDICO GENERAL	BASE	MEDICOS

## 200625 VELAZQUEZ CASTAÑEDA RICARDO ALBERTO

Región LAGUNA

Municipio TORREON

Domicilio Oficial CALLE TRIANA ESQ. NICÉFORO RODRÍGUEZ S/N, TORREÓN, COAHUILA

Teléfono Oficial (01)-871-705-95-50/ (01) 871-730-17-04

Redes sociales oficiales <https://www.facebook.com/servimedisec38/> <https://twitter.com/SMSecc38>

Dirección electrónica oficial <https://www.smsecc38.gob.mx>

Fecha Ingreso	Cargo	Nivel Tabular	Tipo Empleado	Unidad
01-jul.-2006	PERSONAL MEDICO	MEDICO ESPECIALISTA	BASE	MEDICOS
16-ago.-1993	PERSONAL MEDICO	MEDICO ESPECIALISTA	EVENTUAL	MEDICOS
16-jun.-2017	PERSONAL MEDICO	MEDICO ESPECIALISTA	SUPLENTE	MEDICOS

## 200627 VELAZQUEZ ESQUEDA JUAN ANTONIO

Región LAGUNA

Municipio TORREON

Domicilio Oficial CALLE TRIANA ESQ. NICÉFORO RODRÍGUEZ S/N, TORREÓN, COAHUILA

Teléfono Oficial (01)-871-705-95-50/ (01) 871-730-17-04

Redes sociales oficiales <https://www.facebook.com/servimedisec38/> <https://twitter.com/SMSecc38>

Dirección electrónica oficial <https://www.smsecc38.gob.mx>

Fecha Ingreso	Cargo	Nivel Tabular	Tipo Empleado	Unidad
16-nov.-1997	PERSONAL MEDICO	MEDICO ESPECIALISTA	BASE	MEDICOS
16-ago.-1993	PERSONAL MEDICO	MEDICO ESPECIALISTA	EVENTUAL	MEDICOS

# SERVICIO MÉDICO DE LOS TRABAJADORES DE LA EDUCACIÓN

SISTEMA INTEGRAL DE ADMINISTRACIÓN DE PERSONAL - Directorio de Servidores Públicos

Responsable de Generar la Información: Dirección General de Área de Recursos Humanos

Fecha de actualización y/o revisión: 04/04/2024

Responsable de Actualizar la Información: Unidad de Transparencia

Página: 142



## 200628 FERNANDEZ GONZALEZ ELENA MARIA

Región LAGUNA

Municipio TORREON

Domicilio Oficial CALLE TRIANA ESQ. NICÉFORO RODRÍGUEZ S/N, TORREÓN, COAHUILA

Teléfono Oficial (01)-871-705-95-50/ (01) 871-730-17-04

Redes sociales oficiales <https://www.facebook.com/servimedisec38/> <https://twitter.com/SMSec38>

Dirección electrónica oficial <https://www.smsec38.gob.mx>

Fecha Ingreso	Cargo	Nivel Tabular	Tipo Empleado	Unidad
01-jul.-2006	PERSONAL MEDICO	MEDICO ESPECIALISTA	BASE	MEDICOS
16-ago.-1993	PERSONAL MEDICO	MEDICO ESPECIALISTA	EVENTUAL	MEDICOS



## 200629 RUIZ SERNA NORMA CONSUELO

Región LAGUNA

Municipio TORREON

Domicilio Oficial CALLE TRIANA ESQ. NICÉFORO RODRÍGUEZ S/N, TORREÓN, COAHUILA

Teléfono Oficial (01)-871-705-95-50/ (01) 871-730-17-04

Redes sociales oficiales <https://www.facebook.com/servimedisec38/> <https://twitter.com/SMSec38>

Dirección electrónica oficial <https://www.smsec38.gob.mx>

Fecha Ingreso	Cargo	Nivel Tabular	Tipo Empleado	Unidad
01-may.-2006	PERSONAL MEDICO	MEDICO ESPECIALISTA	BASE	MEDICOS



## 200642 GALLEGOS BECERRA FRANCISCO JAVIER

Región LAGUNA

Municipio TORREON

Domicilio Oficial CALLE TRIANA ESQ. NICÉFORO RODRÍGUEZ S/N, TORREÓN, COAHUILA

Teléfono Oficial (01)-871-705-95-50/ (01) 871-730-17-04

Redes sociales oficiales <https://www.facebook.com/servimedisec38/> <https://twitter.com/SMSec38>

Dirección electrónica oficial <https://www.smsec38.gob.mx>

Fecha Ingreso	Cargo	Nivel Tabular	Tipo Empleado	Unidad
01-sep.-2002	PERSONAL MEDICO	MEDICO ESPECIALISTA	BASE	MEDICOS
16-ago.-1993	PERSONAL MEDICO	MEDICO ESPECIALISTA	EVENTUAL	MEDICOS

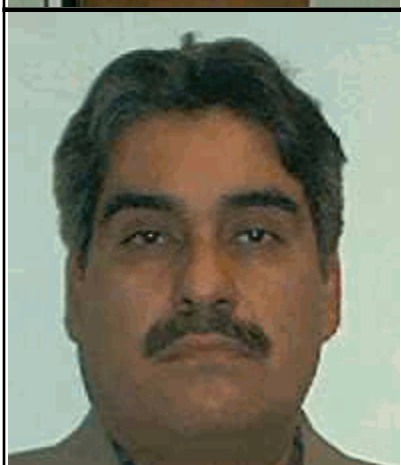

## 200679 CANDELAS RANGEL JOSE ANTONIO

Región LAGUNA

Municipio TORREON

Domicilio Oficial CALLE TRIANA ESQ. NICÉFORO RODRÍGUEZ S/N, TORREÓN, COAHUILA

Teléfono Oficial (01)-871-705-95-50/ (01) 871-730-17-04

Redes sociales oficiales <https://www.facebook.com/servimedisec38/> <https://twitter.com/SMSec38>

Dirección electrónica oficial <https://www.smsec38.gob.mx>

Fecha Ingreso	Cargo	Nivel Tabular	Tipo Empleado	Unidad
01-dic.-2006	PERSONAL MEDICO	MEDICO ESPECIALISTA	BASE	MEDICOS
16-ene.-1994	PERSONAL MEDICO	MEDICO ESPECIALISTA	EVENTUAL	MEDICOS

# SERVICIO MÉDICO DE LOS TRABAJADORES DE LA EDUCACIÓN

SISTEMA INTEGRAL DE ADMINISTRACIÓN DE PERSONAL - Directorio de Servidores Públicos

Responsable de Generar la Información: Dirección General de Área de Recursos Humanos

Fecha de actualización y/o revisión: 04/04/2024

Responsable de Actualizar la Información: Unidad de Transparencia

Página: 143



## 200680 JIMENEZ GUERRERO VIRGINIA

Región LAGUNA

Municipio TORREON

Domicilio Oficial CALLE TRIANA ESQ. NICÉFORO RODRÍGUEZ S/N, TORREÓN, COAHUILA

Teléfono Oficial (01)-871-705-95-50/ (01) 871-730-17-04

Redes sociales oficiales <https://www.facebook.com/servimedisec38/> <https://twitter.com/SMSec38>

Dirección electrónica oficial <https://www.smsec38.gob.mx>

Fecha Ingreso	Cargo	Nivel Tabular	Tipo Empleado	Unidad
16-feb.-2017	PERSONAL MEDICO	MEDICO GENERAL	BASE	MEDICOS



## 200774 VARGAS JIMENEZ JOSE RAFAEL

Región LAGUNA

Municipio TORREON

Domicilio Oficial CALLE TRIANA ESQ. NICÉFORO RODRÍGUEZ S/N, TORREÓN, COAHUILA

Teléfono Oficial (01)-871-705-95-50/ (01) 871-730-17-04

Redes sociales oficiales <https://www.facebook.com/servimedisec38/> <https://twitter.com/SMSec38>

Dirección electrónica oficial <https://www.smsec38.gob.mx>

Fecha Ingreso	Cargo	Nivel Tabular	Tipo Empleado	Unidad
16-abr.-2007	PERSONAL MEDICO	MEDICO ESPECIALISTA	BASE	MEDICOS



## 200808 VILLAFAÑA ALVAREZ JOSE LUIS

Región LAGUNA

Municipio TORREON

Domicilio Oficial CALLE TRIANA ESQ. NICÉFORO RODRÍGUEZ S/N, TORREÓN, COAHUILA

Teléfono Oficial (01)-871-705-95-50/ (01) 871-730-17-04

Redes sociales oficiales <https://www.facebook.com/servimedisec38/> <https://twitter.com/SMSec38>

Dirección electrónica oficial <https://www.smsec38.gob.mx>

Fecha Ingreso	Cargo	Nivel Tabular	Tipo Empleado	Unidad
01-mar.-2006	PERSONAL MEDICO	MEDICO ESPECIALISTA	BASE	MEDICOS
16-jun.-1995	PERSONAL MEDICO	MEDICO ESPECIALISTA	EVENTUAL	MEDICOS



## 200809 OLAZABAL CENICEROS EDUARDO RAFAEL

Región LAGUNA

Municipio TORREON

Domicilio Oficial CALLE TRIANA ESQ. NICÉFORO RODRÍGUEZ S/N, TORREÓN, COAHUILA

Teléfono Oficial (01)-871-705-95-50/ (01) 871-730-17-04

Redes sociales oficiales <https://www.facebook.com/servimedisec38/> <https://twitter.com/SMSec38>

Dirección electrónica oficial <https://www.smsec38.gob.mx>

Fecha Ingreso	Cargo	Nivel Tabular	Tipo Empleado	Unidad
01-may.-2005	PERSONAL MEDICO	MEDICO ESPECIALISTA	BASE	MEDICOS

# SERVICIO MÉDICO DE LOS TRABAJADORES DE LA EDUCACIÓN

SISTEMA INTEGRAL DE ADMINISTRACIÓN DE PERSONAL - Directorio de Servidores Públicos

Responsable de Generar la Información: Dirección General de Área de Recursos Humanos

Fecha de actualización y/o revisión: 04/04/2024

Responsable de Actualizar la Información: Unidad de Transparencia

Página: 144



## 200893 ARREDONDO NAVARRO HECTOR ISAIAS

Región LAGUNA

Municipio TORREON

Domicilio Oficial CALLE TRIANA ESQ. NICÉFORO RODRÍGUEZ S/N, TORREÓN, COAHUILA

Teléfono Oficial (01)-871-705-95-50/ (01) 871-730-17-04

Redes sociales oficiales <https://www.facebook.com/servimedisec38/> <https://twitter.com/SMSec38>

Dirección electrónica oficial <https://www.smsec38.gob.mx>

Fecha Ingreso	Cargo	Nivel Tabular	Tipo Empleado	Unidad
01-may.-2005	PERSONAL MEDICO	MEDICO GENERAL	BASE	MEDICOS



## 200964 GRIJALVA FERNANDEZ SANTIAGO

Región LAGUNA

Municipio TORREON

Domicilio Oficial CALLE TRIANA ESQ. NICÉFORO RODRÍGUEZ S/N, TORREÓN, COAHUILA

Teléfono Oficial (01)-871-705-95-50/ (01) 871-730-17-04

Redes sociales oficiales <https://www.facebook.com/servimedisec38/> <https://twitter.com/SMSec38>

Dirección electrónica oficial <https://www.smsec38.gob.mx>

Fecha Ingreso	Cargo	Nivel Tabular	Tipo Empleado	Unidad
16-abr.-2007	PERSONAL MEDICO	MEDICO ESPECIALISTA	BASE	MEDICOS



## 200967 HERNANDEZ FLORES JUAN GERARDO

Región LAGUNA

Municipio TORREON

Domicilio Oficial CALLE TRIANA ESQ. NICÉFORO RODRÍGUEZ S/N, TORREÓN, COAHUILA

Teléfono Oficial (01)-871-705-95-50/ (01) 871-730-17-04

Redes sociales oficiales <https://www.facebook.com/servimedisec38/> <https://twitter.com/SMSec38>

Dirección electrónica oficial <https://www.smsec38.gob.mx>

Fecha Ingreso	Cargo	Nivel Tabular	Tipo Empleado	Unidad
16-abr.-2007	PERSONAL MEDICO	MEDICO ESPECIALISTA	BASE	MEDICOS



## 200968 ORTA FLORES IRMA

Región LAGUNA

Municipio TORREON

Domicilio Oficial CALLE TRIANA ESQ. NICÉFORO RODRÍGUEZ S/N, TORREÓN, COAHUILA

Teléfono Oficial (01)-871-705-95-50/ (01) 871-730-17-04

Redes sociales oficiales <https://www.facebook.com/servimedisec38/> <https://twitter.com/SMSec38>

Dirección electrónica oficial <https://www.smsec38.gob.mx>

Fecha Ingreso	Cargo	Nivel Tabular	Tipo Empleado	Unidad
16-abr.-2007	PERSONAL MEDICO	MEDICO ESPECIALISTA	BASE	MEDICOS



# SERVICIO MÉDICO DE LOS TRABAJADORES DE LA EDUCACIÓN

SISTEMA INTEGRAL DE ADMINISTRACIÓN DE PERSONAL - Directorio de Servidores Públicos

Responsable de Generar la Información: Dirección General de Área de Recursos Humanos

Fecha de actualización y/o revisión: 04/04/2024

Responsable de Actualizar la Información: Unidad de Transparencia

Página: 145

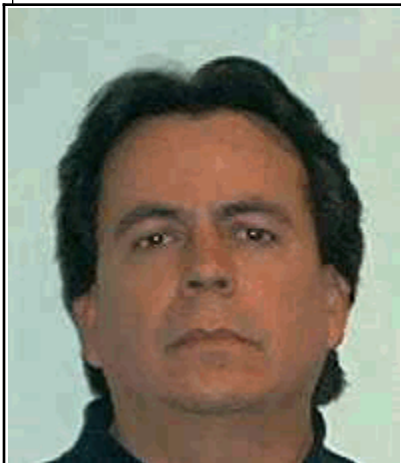

## 201011 DE LA O BAUTISTA ROBERTO

Región LAGUNA

Municipio TORREON

Domicilio Oficial CALLE TRIANA ESQ. NICÉFORO RODRÍGUEZ S/N, TORREÓN, COAHUILA

Teléfono Oficial (01)-871-705-95-50/ (01) 871-730-17-04

Redes sociales oficiales <https://www.facebook.com/servimedisec38/> <https://twitter.com/SMSec38>

Dirección electrónica oficial <https://www.smsec38.gob.mx>

Fecha Ingreso	Cargo	Nivel Tabular	Tipo Empleado	Unidad
16-abr.-2007	PERSONAL MEDICO	MEDICO GENERAL	BASE	MEDICOS



## 201077 MARQUEZ SALDAÑA ROBERTO

Región LAGUNA

Municipio TORREON

Domicilio Oficial CALLE TRIANA ESQ. NICÉFORO RODRÍGUEZ S/N, TORREÓN, COAHUILA

Teléfono Oficial (01)-871-705-95-50/ (01) 871-730-17-04

Redes sociales oficiales <https://www.facebook.com/servimedisec38/> <https://twitter.com/SMSec38>

Dirección electrónica oficial <https://www.smsec38.gob.mx>

Fecha Ingreso	Cargo	Nivel Tabular	Tipo Empleado	Unidad
16-abr.-2007	PERSONAL MEDICO	MEDICO ESPECIALISTA	BASE	MEDICOS
27-jul.-1998	PERSONAL MEDICO	MEDICO ESPECIALISTA	EVENTUAL	MEDICOS



## 201272 TORRES ORTEGA FRANCISCO JAVIER

Región LAGUNA

Municipio TORREON

Domicilio Oficial CALLE TRIANA ESQ. NICÉFORO RODRÍGUEZ S/N, TORREÓN, COAHUILA

Teléfono Oficial (01)-871-705-95-50/ (01) 871-730-17-04

Redes sociales oficiales <https://www.facebook.com/servimedisec38/> <https://twitter.com/SMSec38>

Dirección electrónica oficial <https://www.smsec38.gob.mx>

Fecha Ingreso	Cargo	Nivel Tabular	Tipo Empleado	Unidad
01-may.-2006	PERSONAL MEDICO	MEDICO GENERAL	BASE	MEDICOS



## 201273 OLAGUE RODRIGUEZ BLANCA CONSUELO

Región LAGUNA

Municipio TORREON

Domicilio Oficial CALLE TRIANA ESQ. NICÉFORO RODRÍGUEZ S/N, TORREÓN, COAHUILA

Teléfono Oficial (01)-871-705-95-50/ (01) 871-730-17-04

Redes sociales oficiales <https://www.facebook.com/servimedisec38/> <https://twitter.com/SMSec38>

Dirección electrónica oficial <https://www.smsec38.gob.mx>

Fecha Ingreso	Cargo	Nivel Tabular	Tipo Empleado	Unidad
16-sep.-2010	PERSONAL MEDICO	MEDICO GENERAL	BASE	MEDICOS

# SERVICIO MÉDICO DE LOS TRABAJADORES DE LA EDUCACIÓN

SISTEMA INTEGRAL DE ADMINISTRACIÓN DE PERSONAL - Directorio de Servidores Públicos

Responsable de Generar la Información: Dirección General de Área de Recursos Humanos

Fecha de actualización y/o revisión: 04/04/2024

Responsable de Actualizar la Información: Unidad de Transparencia

Página: 146



## 201279 CAMPOS FONG JORGE MARIO

Región LAGUNA

Municipio TORREON

Domicilio Oficial CALLE TRIANA ESQ. NICÉFORO RODRÍGUEZ S/N, TORREÓN, COAHUILA

Teléfono Oficial (01)-871-705-95-50/ (01) 871-730-17-04

Redes sociales oficiales <https://www.facebook.com/servimedisec38/> <https://twitter.com/SMSecc38>

Dirección electrónica oficial <https://www.smsecc38.gob.mx>

Fecha Ingreso	Cargo	Nivel Tabular	Tipo Empleado	Unidad
16-nov.-2011	PERSONAL MEDICO	MEDICO ESPECIALISTA	BASE	MEDICOS



## 201280 GUIOT MATUS LUIS OCTAVIO

Región LAGUNA

Municipio TORREON

Domicilio Oficial CALLE TRIANA ESQ. NICÉFORO RODRÍGUEZ S/N, TORREÓN, COAHUILA

Teléfono Oficial (01)-871-705-95-50/ (01) 871-730-17-04

Redes sociales oficiales <https://www.facebook.com/servimedisec38/> <https://twitter.com/SMSecc38>

Dirección electrónica oficial <https://www.smsecc38.gob.mx>

Fecha Ingreso	Cargo	Nivel Tabular	Tipo Empleado	Unidad
16-sep.-2010	PERSONAL MEDICO	MEDICO ESPECIALISTA	BASE	MEDICOS
16-jun.-1999	PERSONAL MEDICO	MEDICO ESPECIALISTA	EVENTUAL	MEDICOS
01-jul.-2016	PERSONAL MEDICO	MEDICO ESPECIALISTA	SUPLENTE	MEDICOS



## 201282 ESPARZA RAMIREZ FRANCISCO JAVIER

Región LAGUNA

Municipio TORREON

Domicilio Oficial CALLE TRIANA ESQ. NICÉFORO RODRÍGUEZ S/N, TORREÓN, COAHUILA

Teléfono Oficial (01)-871-705-95-50/ (01) 871-730-17-04

Redes sociales oficiales <https://www.facebook.com/servimedisec38/> <https://twitter.com/SMSecc38>

Dirección electrónica oficial <https://www.smsecc38.gob.mx>

Fecha Ingreso	Cargo	Nivel Tabular	Tipo Empleado	Unidad
16-feb.-2009	PERSONAL MEDICO	MEDICO ESPECIALISTA	BASE	MEDICOS



## 201283 RAMIREZ DIAZ MARIA DE LA LUZ

Región LAGUNA

Municipio TORREON

Domicilio Oficial CALLE TRIANA ESQ. NICÉFORO RODRÍGUEZ S/N, TORREÓN, COAHUILA

Teléfono Oficial (01)-871-705-95-50/ (01) 871-730-17-04

Redes sociales oficiales <https://www.facebook.com/servimedisec38/> <https://twitter.com/SMSecc38>

Dirección electrónica oficial <https://www.smsecc38.gob.mx>

Fecha Ingreso	Cargo	Nivel Tabular	Tipo Empleado	Unidad
16-nov.-2010	PERSONAL MEDICO	MEDICO ESPECIALISTA	BASE	MEDICOS

# SERVICIO MÉDICO DE LOS TRABAJADORES DE LA EDUCACIÓN

SISTEMA INTEGRAL DE ADMINISTRACIÓN DE PERSONAL - Directorio de Servidores Públicos

Responsable de Generar la Información: Dirección General de Área de Recursos Humanos

Fecha de actualización y/o revisión: 04/04/2024

Responsable de Actualizar la Información: Unidad de Transparencia

Página: 147



## 201561 JIMENEZ ZURITA JESUS MARTIN

Región LAGUNA

Municipio TORREON

Domicilio Oficial CALLE TRIANA ESQ. NICÉFORO RODRÍGUEZ S/N, TORREÓN, COAHUILA

Teléfono Oficial (01)-871-705-95-50/ (01) 871-730-17-04

Redes sociales oficiales <https://www.facebook.com/servimedisec38/> <https://twitter.com/SMSec38>

Dirección electrónica oficial <https://www.smsec38.gob.mx>

Fecha Ingreso	Cargo	Nivel Tabular	Tipo Empleado	Unidad
16-nov.-2011	PERSONAL MEDICO	MEDICO GENERAL	BASE	MEDICOS
16-ago.-2001	PERSONAL MEDICO	MEDICO GENERAL	EVENTUAL	MEDICOS



## 201651 RIVERA CASTILLO FRANCISCO JAVIER

Región LAGUNA

Municipio TORREON

Domicilio Oficial CALLE TRIANA ESQ. NICÉFORO RODRÍGUEZ S/N, TORREÓN, COAHUILA

Teléfono Oficial (01)-871-705-95-50/ (01) 871-730-17-04

Redes sociales oficiales <https://www.facebook.com/servimedisec38/> <https://twitter.com/SMSec38>

Dirección electrónica oficial <https://www.smsec38.gob.mx>

Fecha Ingreso	Cargo	Nivel Tabular	Tipo Empleado	Unidad
16-nov.-2011	PERSONAL MEDICO	MEDICO ESPECIALISTA	BASE	MEDICOS
01-nov.-2001	PERSONAL MEDICO	MEDICO ESPECIALISTA	EVENTUAL	MEDICOS



## 201657 SALAZAR CHAVIRA JOSE LUIS

Región LAGUNA

Municipio TORREON

Domicilio Oficial CALLE TRIANA ESQ. NICÉFORO RODRÍGUEZ S/N, TORREÓN, COAHUILA

Teléfono Oficial (01)-871-705-95-50/ (01) 871-730-17-04

Redes sociales oficiales <https://www.facebook.com/servimedisec38/> <https://twitter.com/SMSec38>

Dirección electrónica oficial <https://www.smsec38.gob.mx>

Fecha Ingreso	Cargo	Nivel Tabular	Tipo Empleado	Unidad
01-mar.-2015	PERSONAL MEDICO	MEDICO ESPECIALISTA	BASE	MEDICOS
01-nov.-2001	PERSONAL MEDICO	MEDICO ESPECIALISTA	EVENTUAL	MEDICOS



## 201717 CARDENAS DEL VALLE ROBERTO FRANCISCO

Región LAGUNA

Municipio TORREON

Domicilio Oficial CALLE TRIANA ESQ. NICÉFORO RODRÍGUEZ S/N, TORREÓN, COAHUILA

Teléfono Oficial (01)-871-705-95-50/ (01) 871-730-17-04

Redes sociales oficiales <https://www.facebook.com/servimedisec38/> <https://twitter.com/SMSec38>

Dirección electrónica oficial <https://www.smsec38.gob.mx>

Fecha Ingreso	Cargo	Nivel Tabular	Tipo Empleado	Unidad
01-mar.-2015	PERSONAL MEDICO	MEDICO ESPECIALISTA	BASE	MEDICOS

# SERVICIO MÉDICO DE LOS TRABAJADORES DE LA EDUCACIÓN

SISTEMA INTEGRAL DE ADMINISTRACIÓN DE PERSONAL - Directorio de Servidores Públicos

Responsable de Generar la Información: Dirección General de Área de Recursos Humanos

Fecha de actualización y/o revisión: 04/04/2024

Responsable de Actualizar la Información: Unidad de Transparencia

Página: 148



## 201876 RIVERA HERNANDEZ HUGO

Región LAGUNA

Municipio TORREON

Domicilio Oficial CALLE TRIANA ESQ. NICÉFORO RODRÍGUEZ S/N, TORREÓN, COAHUILA

Teléfono Oficial (01)-871-705-95-50/ (01) 871-730-17-04

Redes sociales oficiales <https://www.facebook.com/servimedisec38/> <https://twitter.com/SMSec38>

Dirección electrónica oficial <https://www.smsec38.gob.mx>

Fecha Ingreso	Cargo	Nivel Tabular	Tipo Empleado	Unidad
01-may.-2021	PERSONAL MEDICO	MEDICO ESPECIALISTA	BASE	MEDICOS



## 201896 DIAZ DE LEON SEGURA GUILLERMO

Región LAGUNA

Municipio TORREON

Domicilio Oficial CALLE TRIANA ESQ. NICÉFORO RODRÍGUEZ S/N, TORREÓN, COAHUILA

Teléfono Oficial (01)-871-705-95-50/ (01) 871-730-17-04

Redes sociales oficiales <https://www.facebook.com/servimedisec38/> <https://twitter.com/SMSec38>

Dirección electrónica oficial <https://www.smsec38.gob.mx>

Fecha Ingreso	Cargo	Nivel Tabular	Tipo Empleado	Unidad
16-sep.-2010	PERSONAL MEDICO	MEDICO ESPECIALISTA	BASE	MEDICOS

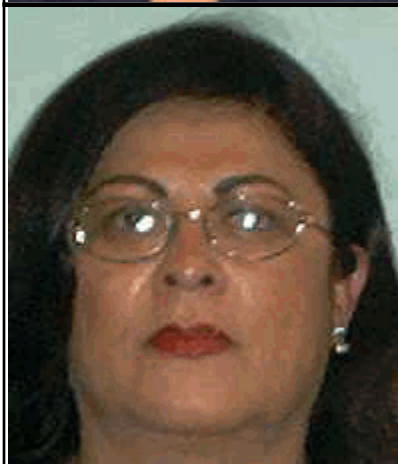

## 201910 PEREZ GONZALEZ ADRIANA

Región LAGUNA

Municipio TORREON

Domicilio Oficial CALLE TRIANA ESQ. NICÉFORO RODRÍGUEZ S/N, TORREÓN, COAHUILA

Teléfono Oficial (01)-871-705-95-50/ (01) 871-730-17-04

Redes sociales oficiales <https://www.facebook.com/servimedisec38/> <https://twitter.com/SMSec38>

Dirección electrónica oficial <https://www.smsec38.gob.mx>

Fecha Ingreso	Cargo	Nivel Tabular	Tipo Empleado	Unidad
16-nov.-2010	PERSONAL MEDICO	MEDICO GENERAL	BASE	MEDICOS
16-nov.-1997	PERSONAL MEDICO	MEDICO GENERAL	COMISIONADO	MEDICOS

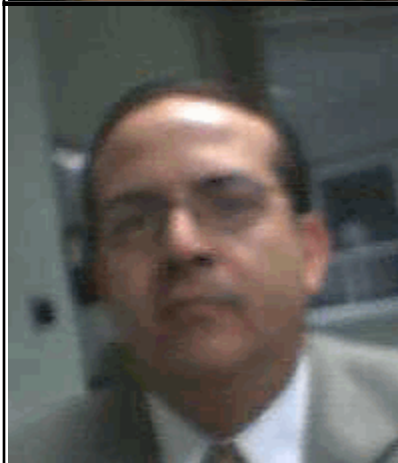

## 202422 ACEVEDO AGUIRRE CARLOS ENRIQUE

Región LAGUNA

Municipio TORREON

Domicilio Oficial CALLE TRIANA ESQ. NICÉFORO RODRÍGUEZ S/N, TORREÓN, COAHUILA

Teléfono Oficial (01)-871-705-95-50/ (01) 871-730-17-04

Redes sociales oficiales <https://www.facebook.com/servimedisec38/> <https://twitter.com/SMSec38>

Dirección electrónica oficial <https://www.smsec38.gob.mx>

Fecha Ingreso	Cargo	Nivel Tabular	Tipo Empleado	Unidad
01-jul.-2022	PERSONAL MEDICO	MEDICO ESPECIALISTA	BASE	MEDICOS

# SERVICIO MÉDICO DE LOS TRABAJADORES DE LA EDUCACIÓN

SISTEMA INTEGRAL DE ADMINISTRACIÓN DE PERSONAL - Directorio de Servidores Públicos

Responsable de Generar la Información: Dirección General de Área de Recursos Humanos

Fecha de actualización y/o revisión: 04/04/2024

Responsable de Actualizar la Información: Unidad de Transparencia

Página: 149



## 300189 CONTRERAS RAYAS JAVIER

Región LAGUNA

Municipio TORREON

Domicilio Oficial CALLE TRIANA ESQ. NICÉFORO RODRÍGUEZ S/N, TORREÓN, COAHUILA

Teléfono Oficial (01)-871-705-95-50/ (01) 871-730-17-04

Redes sociales oficiales <https://www.facebook.com/servimedisec38/> <https://twitter.com/SMSec38>

Dirección electrónica oficial <https://www.smsec38.gob.mx>

Fecha Ingreso	Cargo	Nivel Tabular	Tipo Empleado	Unidad
01-mar.-2015	PERSONAL MEDICO	MEDICO ESPECIALISTA	BASE	MEDICOS

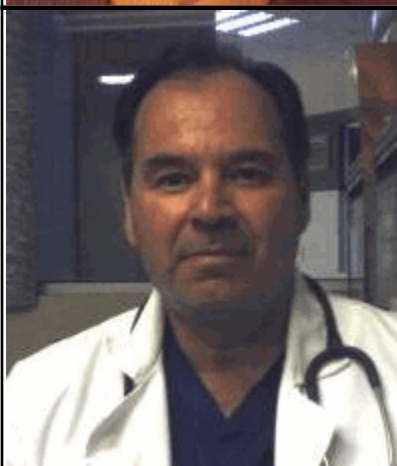

## 300400 ORDUÑA PADILLA JOSE JAVIER

Región LAGUNA

Municipio TORREON

Domicilio Oficial CALLE TRIANA ESQ. NICÉFORO RODRÍGUEZ S/N, TORREÓN, COAHUILA

Teléfono Oficial (01)-871-705-95-50/ (01) 871-730-17-04

Redes sociales oficiales <https://www.facebook.com/servimedisec38/> <https://twitter.com/SMSec38>

Dirección electrónica oficial <https://www.smsec38.gob.mx>

Fecha Ingreso	Cargo	Nivel Tabular	Tipo Empleado	Unidad
01-may.-2021	PERSONAL MEDICO	MEDICO ESPECIALISTA	BASE	MEDICOS

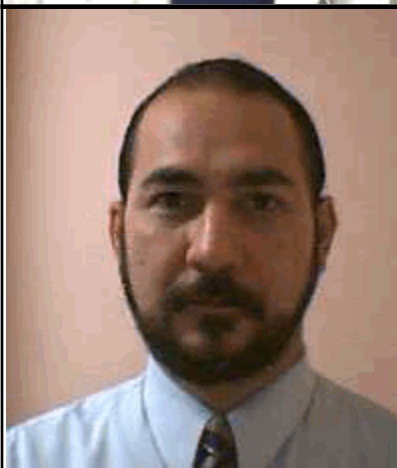

## 300632 GOMEZ ALVARADO ALEJANDRO

Región LAGUNA

Municipio TORREON

Domicilio Oficial CALLE TRIANA ESQ. NICÉFORO RODRÍGUEZ S/N, TORREÓN, COAHUILA

Teléfono Oficial (01)-871-705-95-50/ (01) 871-730-17-04

Redes sociales oficiales <https://www.facebook.com/servimedisec38/> <https://twitter.com/SMSec38>

Dirección electrónica oficial <https://www.smsec38.gob.mx>

Fecha Ingreso	Cargo	Nivel Tabular	Tipo Empleado	Unidad
01-mar.-2015	PERSONAL MEDICO	MEDICO ESPECIALISTA	BASE	MEDICOS

# SERVICIO MÉDICO DE LOS TRABAJADORES DE LA EDUCACIÓN

SISTEMA INTEGRAL DE ADMINISTRACIÓN DE PERSONAL - Directorio de Servidores Públicos

Responsable de Generar la Información: Dirección General de Área de Recursos Humanos

Fecha de actualización y/o revisión: 04/04/2024

Responsable de Actualizar la Información: Unidad de Transparencia

Página: 150

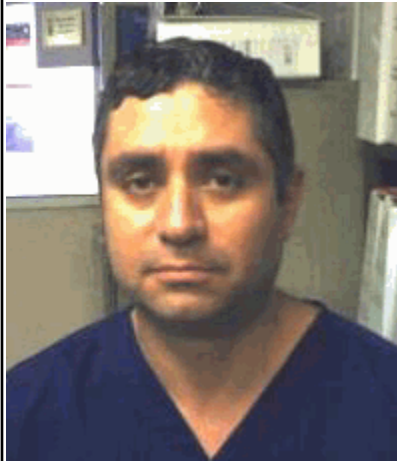

## 300917 PADRELIN JOSE ANTONIO

Región LAGUNA

Municipio TORREON

Domicilio Oficial CALLE TRIANA ESQ. NICÉFORO RODRÍGUEZ S/N, TORREÓN, COAHUILA

Teléfono Oficial (01)-871-705-95-50/ (01) 871-730-17-04

Redes sociales oficiales <https://www.facebook.com/servimedisec38/> <https://twitter.com/SMSec38>

Dirección electrónica oficial <https://www.smsec38.gob.mx>

Fecha Ingreso	Cargo	Nivel Tabular	Tipo Empleado	Unidad
01-feb.-2016	PERSONAL ADMINISTRATIV	EMPLEADO ADMINISTRATIVO	ESTADO-SERVICI	MEDICOS
01-mar.-2015	PERSONAL MEDICO	MEDICO ESPECIALISTA	BASE	MEDICOS
16-dic.-2012	PERSONAL MEDICO	MEDICO ESPECIALISTA	BASE	MEDICOS



## 301419 PERAZA MARTINEZ LUIS

Región LAGUNA

Municipio TORREON

Domicilio Oficial CALLE TRIANA ESQ. NICÉFORO RODRÍGUEZ S/N, TORREÓN, COAHUILA

Teléfono Oficial (01)-871-705-95-50/ (01) 871-730-17-04

Redes sociales oficiales <https://www.facebook.com/servimedisec38/> <https://twitter.com/SMSec38>

Dirección electrónica oficial <https://www.smsec38.gob.mx>

Fecha Ingreso	Cargo	Nivel Tabular	Tipo Empleado	Unidad
01-may.-2021	PERSONAL MEDICO	MEDICO ESPECIALISTA	BASE	MEDICOS



## 301432 CASTILLA VILLEGAS ALBERTO

Región LAGUNA

Municipio TORREON

Domicilio Oficial CALLE TRIANA ESQ. NICÉFORO RODRÍGUEZ S/N, TORREÓN, COAHUILA

Teléfono Oficial (01)-871-705-95-50/ (01) 871-730-17-04

Redes sociales oficiales <https://www.facebook.com/servimedisec38/> <https://twitter.com/SMSec38>

Dirección electrónica oficial <https://www.smsec38.gob.mx>

Fecha Ingreso	Cargo	Nivel Tabular	Tipo Empleado	Unidad
16-feb.-2017	PERSONAL MEDICO	MEDICO ESPECIALISTA	BASE	MEDICOS
16-sep.-2006	PERSONAL MEDICO	MEDICO ESPECIALISTA	EVENTUAL	MEDICOS
16-mar.-2023	PERSONAL MEDICO	MEDICO ESPECIALISTA	SUPLENTE	MEDICOS



## 301530 MARTINEZ CASTILLO BERTHA ALICIA

Región LAGUNA

Municipio TORREON

Domicilio Oficial CALLE TRIANA ESQ. NICÉFORO RODRÍGUEZ S/N, TORREÓN, COAHUILA

Teléfono Oficial (01)-871-705-95-50/ (01) 871-730-17-04

Redes sociales oficiales <https://www.facebook.com/servimedisec38/> <https://twitter.com/SMSec38>

Dirección electrónica oficial <https://www.smsec38.gob.mx>

Fecha Ingreso	Cargo	Nivel Tabular	Tipo Empleado	Unidad
01-mar.-2015	PERSONAL MEDICO	MEDICO GENERAL	BASE	MEDICOS

# SERVICIO MÉDICO DE LOS TRABAJADORES DE LA EDUCACIÓN

SISTEMA INTEGRAL DE ADMINISTRACIÓN DE PERSONAL - Directorio de Servidores Públicos

Responsable de Generar la Información: Dirección General de Área de Recursos Humanos

Fecha de actualización y/o revisión: 04/04/2024

Responsable de Actualizar la Información: Unidad de Transparencia

Página: 151

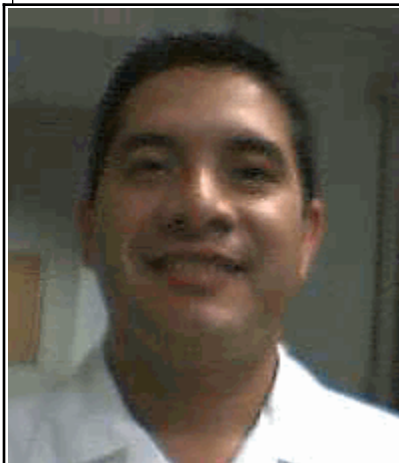

## 301964 CORONADO GONZALEZ JUAN JAVIER

Región LAGUNA

Municipio TORREON

Domicilio Oficial CALLE TRIANA ESQ. NICÉFORO RODRÍGUEZ S/N, TORREÓN, COAHUILA

Teléfono Oficial (01)-871-705-95-50/ (01) 871-730-17-04

Redes sociales oficiales <https://www.facebook.com/servimedisec38/> <https://twitter.com/SMSec38>

Dirección electrónica oficial <https://www.smsec38.gob.mx>

Fecha Ingreso	Cargo	Nivel Tabular	Tipo Empleado	Unidad
16-feb.-2017	PERSONAL MEDICO	MEDICO GENERAL	BASE	MEDICOS



## 302348 HINOJO RIVAS EDUARDO

Región LAGUNA

Municipio TORREON

Domicilio Oficial CALLE TRIANA ESQ. NICÉFORO RODRÍGUEZ S/N, TORREÓN, COAHUILA

Teléfono Oficial (01)-871-705-95-50/ (01) 871-730-17-04

Redes sociales oficiales <https://www.facebook.com/servimedisec38/> <https://twitter.com/SMSec38>

Dirección electrónica oficial <https://www.smsec38.gob.mx>

Fecha Ingreso	Cargo	Nivel Tabular	Tipo Empleado	Unidad
16-sep.-2011	PERSONAL MEDICO	MEDICO ESPECIALISTA	BASE	MEDICOS
16-abr.-2008	PERSONAL MEDICO	MEDICO ESPECIALISTA	EVENTUAL	MEDICOS



## 302442 RIVERA ZAPATA BRENDA YADIRA

Región LAGUNA

Municipio TORREON

Domicilio Oficial CALLE TRIANA ESQ. NICÉFORO RODRÍGUEZ S/N, TORREÓN, COAHUILA

Teléfono Oficial (01)-871-705-95-50/ (01) 871-730-17-04

Redes sociales oficiales <https://www.facebook.com/servimedisec38/> <https://twitter.com/SMSec38>

Dirección electrónica oficial <https://www.smsec38.gob.mx>

Fecha Ingreso	Cargo	Nivel Tabular	Tipo Empleado	Unidad
01-mar.-2015	PERSONAL MEDICO	MEDICO GENERAL	BASE	MEDICOS

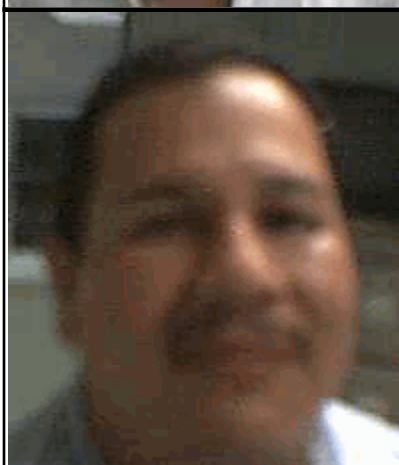

## 302443 SCHUMM ESPINO ANGEL RUBEN

Región LAGUNA

Municipio TORREON

Domicilio Oficial CALLE TRIANA ESQ. NICÉFORO RODRÍGUEZ S/N, TORREÓN, COAHUILA

Teléfono Oficial (01)-871-705-95-50/ (01) 871-730-17-04

Redes sociales oficiales <https://www.facebook.com/servimedisec38/> <https://twitter.com/SMSec38>

Dirección electrónica oficial <https://www.smsec38.gob.mx>

Fecha Ingreso	Cargo	Nivel Tabular	Tipo Empleado	Unidad
01-mar.-2015	PERSONAL MEDICO	MEDICO ESPECIALISTA	BASE	MEDICOS

# SERVICIO MÉDICO DE LOS TRABAJADORES DE LA EDUCACIÓN

SISTEMA INTEGRAL DE ADMINISTRACIÓN DE PERSONAL - Directorio de Servidores Públicos

Responsable de Generar la Información: Dirección General de Área de Recursos Humanos

Fecha de actualización y/o revisión: 04/04/2024

Responsable de Actualizar la Información: Unidad de Transparencia

Página: 152

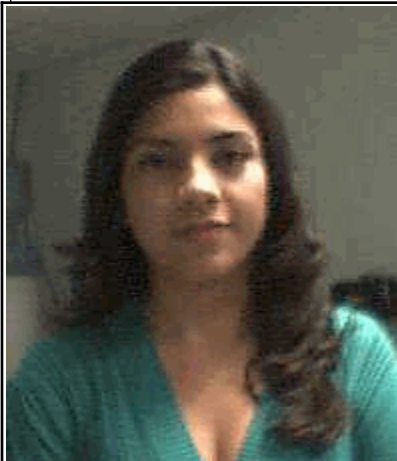

## 303012 ALVAREZ TREVIÑO ROSALINDA

Región LAGUNA

Municipio TORREON

Domicilio Oficial CALLE TRIANA ESQ. NICÉFORO RODRÍGUEZ S/N, TORREÓN, COAHUILA

Teléfono Oficial (01)-871-705-95-50/ (01) 871-730-17-04

Redes sociales oficiales <https://www.facebook.com/servimedisec38/> <https://twitter.com/SMSec38>

Dirección electrónica oficial <https://www.smsec38.gob.mx>

Fecha Ingreso	Cargo	Nivel Tabular	Tipo Empleado	Unidad
16-abr.-2008	PERSONAL MEDICO	MEDICO ESPECIALISTA	BASE	MEDICOS



## 303109 MORALES LANDEROS ERICK DANIEL

Región LAGUNA

Municipio TORREON

Domicilio Oficial CALLE TRIANA ESQ. NICÉFORO RODRÍGUEZ S/N, TORREÓN, COAHUILA

Teléfono Oficial (01)-871-705-95-50/ (01) 871-730-17-04

Redes sociales oficiales <https://www.facebook.com/servimedisec38/> <https://twitter.com/SMSec38>

Dirección electrónica oficial <https://www.smsec38.gob.mx>

Fecha Ingreso	Cargo	Nivel Tabular	Tipo Empleado	Unidad
01-may.-2021	PERSONAL MEDICO	MEDICO ESPECIALISTA	BASE	MEDICOS



## 500094 SILVA DAVILA EDUARDO

Región LAGUNA

Municipio TORREON

Domicilio Oficial CALLE TRIANA ESQ. NICÉFORO RODRÍGUEZ S/N, TORREÓN, COAHUILA

Teléfono Oficial (01)-871-705-95-50/ (01) 871-730-17-04

Redes sociales oficiales <https://www.facebook.com/servimedisec38/> <https://twitter.com/SMSec38>

Dirección electrónica oficial <https://www.smsec38.gob.mx>

Fecha Ingreso	Cargo	Nivel Tabular	Tipo Empleado	Unidad
01-mar.-2015	PERSONAL MEDICO	MEDICO GENERAL	BASE	MEDICOS



## 500113 SALAS PEÑA RAMIRO

Región LAGUNA

Municipio TORREON

Domicilio Oficial CALLE TRIANA ESQ. NICÉFORO RODRÍGUEZ S/N, TORREÓN, COAHUILA

Teléfono Oficial (01)-871-705-95-50/ (01) 871-730-17-04

Redes sociales oficiales <https://www.facebook.com/servimedisec38/> <https://twitter.com/SMSec38>

Dirección electrónica oficial <https://www.smsec38.gob.mx>

Fecha Ingreso	Cargo	Nivel Tabular	Tipo Empleado	Unidad
01-may.-2021	PERSONAL MEDICO	MEDICO ESPECIALISTA	BASE	MEDICOS
01-abr.-2017	PERSONAL MEDICO	MEDICO ESPECIALISTA	SUPLENTE	MEDICOS



# SERVICIO MÉDICO DE LOS TRABAJADORES DE LA EDUCACIÓN

SISTEMA INTEGRAL DE ADMINISTRACIÓN DE PERSONAL - Directorio de Servidores Públicos

Responsable de Generar la Información: Dirección General de Área de Recursos Humanos

Fecha de actualización y/o revisión: 04/04/2024

Responsable de Actualizar la Información: Unidad de Transparencia

Página: 153

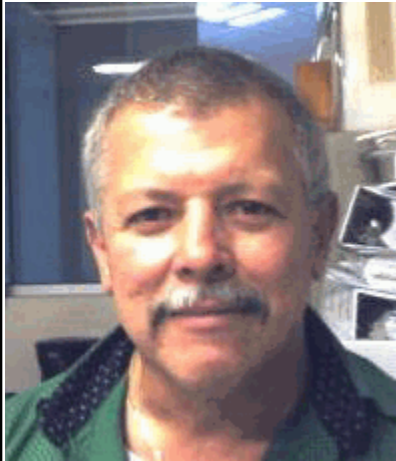

## 500244 RIVEROLL DUARTE JOSE MANUEL

Región LAGUNA

Municipio TORREON

Domicilio Oficial CALLE TRIANA ESQ. NICÉFORO RODRÍGUEZ S/N, TORREÓN, COAHUILA

Teléfono Oficial (01)-871-705-95-50/ (01) 871-730-17-04

Redes sociales oficiales <https://www.facebook.com/servimedisec38/> <https://twitter.com/SMSec38>

Dirección electrónica oficial <https://www.smsec38.gob.mx>

Fecha Ingreso	Cargo	Nivel Tabular	Tipo Empleado	Unidad
16-feb.-2017	PERSONAL MEDICO	MEDICO ESPECIALISTA	BASE	MEDICOS



## 500385 HERNANDEZ GONZALEZ RAFAEL

Región LAGUNA

Municipio TORREON

Domicilio Oficial CALLE TRIANA ESQ. NICÉFORO RODRÍGUEZ S/N, TORREÓN, COAHUILA

Teléfono Oficial (01)-871-705-95-50/ (01) 871-730-17-04

Redes sociales oficiales <https://www.facebook.com/servimedisec38/> <https://twitter.com/SMSec38>

Dirección electrónica oficial <https://www.smsec38.gob.mx>

Fecha Ingreso	Cargo	Nivel Tabular	Tipo Empleado	Unidad
01-may.-2021	PERSONAL MEDICO	MEDICO ESPECIALISTA	BASE	MEDICOS

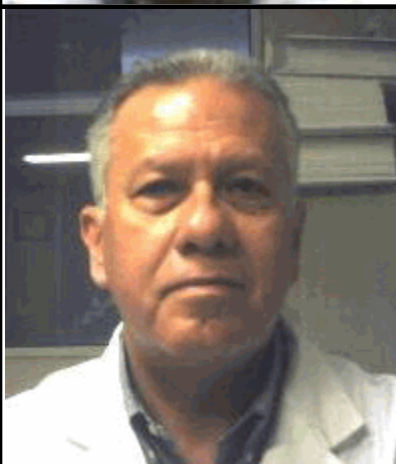

## 500441 REYES AGUIRRE OSCAR ERASMO

Región LAGUNA

Municipio TORREON

Domicilio Oficial CALLE TRIANA ESQ. NICÉFORO RODRÍGUEZ S/N, TORREÓN, COAHUILA

Teléfono Oficial (01)-871-705-95-50/ (01) 871-730-17-04

Redes sociales oficiales <https://www.facebook.com/servimedisec38/> <https://twitter.com/SMSec38>

Dirección electrónica oficial <https://www.smsec38.gob.mx>

Fecha Ingreso	Cargo	Nivel Tabular	Tipo Empleado	Unidad
01-may.-2021	PERSONAL MEDICO	MEDICO ESPECIALISTA	BASE	MEDICOS

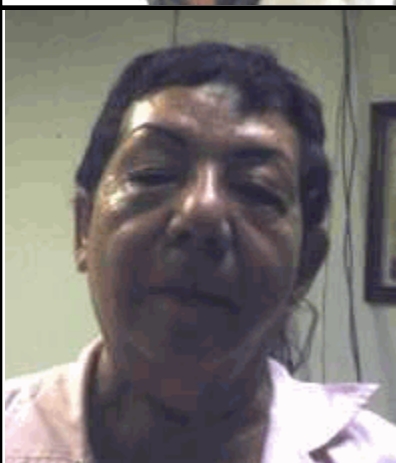

## 500827 PEREZ AMADOR NORMA

Región LAGUNA

Municipio TORREON

Domicilio Oficial CALLE TRIANA ESQ. NICÉFORO RODRÍGUEZ S/N, TORREÓN, COAHUILA

Teléfono Oficial (01)-871-705-95-50/ (01) 871-730-17-04

Redes sociales oficiales <https://www.facebook.com/servimedisec38/> <https://twitter.com/SMSec38>

Dirección electrónica oficial <https://www.smsec38.gob.mx>

Fecha Ingreso	Cargo	Nivel Tabular	Tipo Empleado	Unidad
01-may.-2021	PERSONAL MEDICO	MEDICO ESPECIALISTA	BASE	MEDICOS

# SERVICIO MÉDICO DE LOS TRABAJADORES DE LA EDUCACIÓN

SISTEMA INTEGRAL DE ADMINISTRACIÓN DE PERSONAL - Directorio de Servidores Públicos

Responsable de Generar la Información: Dirección General de Área de Recursos Humanos

Fecha de actualización y/o revisión: 04/04/2024

Responsable de Actualizar la Información: Unidad de Transparencia

Página: 154



## 500947 OROZCO MADRIGAL GILBERTO

Región LAGUNA

Municipio TORREON

Domicilio Oficial CALLE TRIANA ESQ. NICÉFORO RODRÍGUEZ S/N, TORREÓN, COAHUILA

Teléfono Oficial (01)-871-705-95-50/ (01) 871-730-17-04

Redes sociales oficiales <https://www.facebook.com/servimedisec38/> <https://twitter.com/SMSec38>

Dirección electrónica oficial <https://www.smsec38.gob.mx>

Fecha Ingreso	Cargo	Nivel Tabular	Tipo Empleado	Unidad
01-mar.-2015	PERSONAL MEDICO	MEDICO GENERAL	BASE	MEDICOS



## 501350 ESPARZA JUAREZ JOSE ANTONIO

Región LAGUNA

Municipio TORREON

Domicilio Oficial CALLE TRIANA ESQ. NICÉFORO RODRÍGUEZ S/N, TORREÓN, COAHUILA

Teléfono Oficial (01)-871-705-95-50/ (01) 871-730-17-04

Redes sociales oficiales <https://www.facebook.com/servimedisec38/> <https://twitter.com/SMSec38>

Dirección electrónica oficial <https://www.smsec38.gob.mx>

Fecha Ingreso	Cargo	Nivel Tabular	Tipo Empleado	Unidad
01-may.-2021	PERSONAL MEDICO	MEDICO ESPECIALISTA	BASE	MEDICOS

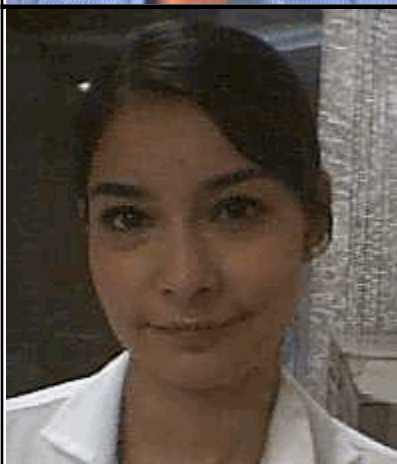

## 501379 RAMOS RAMOS ALEJANDRA LIZETH

Región LAGUNA

Municipio TORREON

Domicilio Oficial CALLE TRIANA ESQ. NICÉFORO RODRÍGUEZ S/N, TORREÓN, COAHUILA

Teléfono Oficial (01)-871-705-95-50/ (01) 871-730-17-04

Redes sociales oficiales <https://www.facebook.com/servimedisec38/> <https://twitter.com/SMSec38>

Dirección electrónica oficial <https://www.smsec38.gob.mx>

Fecha Ingreso	Cargo	Nivel Tabular	Tipo Empleado	Unidad
16-feb.-2017	PERSONAL MEDICO	MEDICO GENERAL	BASE	MEDICOS



## 501638 GONZALEZ ISLAS SERGIO

Región LAGUNA

Municipio TORREON

Domicilio Oficial CALLE TRIANA ESQ. NICÉFORO RODRÍGUEZ S/N, TORREÓN, COAHUILA

Teléfono Oficial (01)-871-705-95-50/ (01) 871-730-17-04

Redes sociales oficiales <https://www.facebook.com/servimedisec38/> <https://twitter.com/SMSec38>

Dirección electrónica oficial <https://www.smsec38.gob.mx>

Fecha Ingreso	Cargo	Nivel Tabular	Tipo Empleado	Unidad
01-may.-2021	PERSONAL MEDICO	MEDICO GENERAL	BASE	MEDICOS

# SERVICIO MÉDICO DE LOS TRABAJADORES DE LA EDUCACIÓN

SISTEMA INTEGRAL DE ADMINISTRACIÓN DE PERSONAL - Directorio de Servidores Públicos

Responsable de Generar la Información: Dirección General de Área de Recursos Humanos

Fecha de actualización y/o revisión: 04/04/2024

Responsable de Actualizar la Información: Unidad de Transparencia

Página: 155



## 501863 CASTAÑEDA MOLINA ULISES

Región LAGUNA

Municipio TORREON

Domicilio Oficial CALLE TRIANA ESQ. NICÉFORO RODRÍGUEZ S/N, TORREÓN, COAHUILA

Teléfono Oficial (01)-871-705-95-50/ (01) 871-730-17-04

Redes sociales oficiales <https://www.facebook.com/servimedisec38/> <https://twitter.com/SMSec38>

Dirección electrónica oficial <https://www.smsec38.gob.mx>

Fecha Ingreso	Cargo	Nivel Tabular	Tipo Empleado	Unidad
01-may.-2021	PERSONAL MEDICO	MEDICO ESPECIALISTA	BASE	MEDICOS



## 502705 ALTAMIRANO GUTIERREZ LUIS MARIO

Región LAGUNA

Municipio TORREON

Domicilio Oficial CALLE TRIANA ESQ. NICÉFORO RODRÍGUEZ S/N, TORREÓN, COAHUILA

Teléfono Oficial (01)-871-705-95-50/ (01) 871-730-17-04

Redes sociales oficiales <https://www.facebook.com/servimedisec38/> <https://twitter.com/SMSec38>

Dirección electrónica oficial <https://www.smsec38.gob.mx>

Fecha Ingreso	Cargo	Nivel Tabular	Tipo Empleado	Unidad
01-may.-2021	PERSONAL MEDICO	MEDICO ESPECIALISTA	BASE	MEDICOS



## 503005 HERNANDEZ DURAN FIDEL

Región LAGUNA

Municipio TORREON

Domicilio Oficial CALLE TRIANA ESQ. NICÉFORO RODRÍGUEZ S/N, TORREÓN, COAHUILA

Teléfono Oficial (01)-871-705-95-50/ (01) 871-730-17-04

Redes sociales oficiales <https://www.facebook.com/servimedisec38/> <https://twitter.com/SMSec38>

Dirección electrónica oficial <https://www.smsec38.gob.mx>

Fecha Ingreso	Cargo	Nivel Tabular	Tipo Empleado	Unidad
01-jul.-2022	PERSONAL MEDICO	MEDICO ESPECIALISTA	BASE	MEDICOS



## 503450 GARCIA DE AVILA CORAL DE LOS ANGELES

Región LAGUNA

Municipio TORREON

Domicilio Oficial CALLE TRIANA ESQ. NICÉFORO RODRÍGUEZ S/N, TORREÓN, COAHUILA

Teléfono Oficial (01)-871-705-95-50/ (01) 871-730-17-04

Redes sociales oficiales <https://www.facebook.com/servimedisec38/> <https://twitter.com/SMSec38>

Dirección electrónica oficial <https://www.smsec38.gob.mx>

Fecha Ingreso	Cargo	Nivel Tabular	Tipo Empleado	Unidad
01-may.-2021	PERSONAL MEDICO	MEDICO GENERAL	BASE	MEDICOS

# SERVICIO MÉDICO DE LOS TRABAJADORES DE LA EDUCACIÓN

SISTEMA INTEGRAL DE ADMINISTRACIÓN DE PERSONAL - Directorio de Servidores Públicos

Responsable de Generar la Información: Dirección General de Área de Recursos Humanos

Fecha de actualización y/o revisión: 04/04/2024

Responsable de Actualizar la Información: Unidad de Transparencia

Página: 156

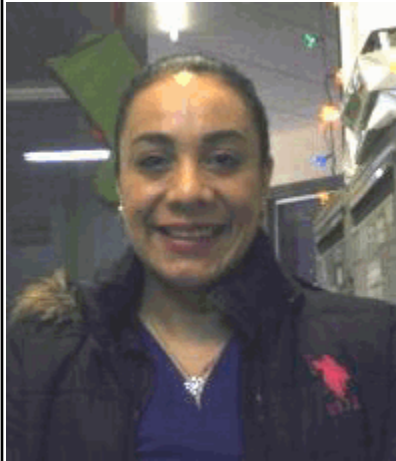

## 503585 ESCOBEDO GARCIA PERLA RUBI LIZETH

Región LAGUNA

Municipio TORREON

Domicilio Oficial CALLE TRIANA ESQ. NICÉFORO RODRÍGUEZ S/N, TORREÓN, COAHUILA

Teléfono Oficial (01)-871-705-95-50/ (01) 871-730-17-04

Redes sociales oficiales <https://www.facebook.com/servimedisec38/> <https://twitter.com/SMSec38>

Dirección electrónica oficial <https://www.smsec38.gob.mx>

Fecha Ingreso	Cargo	Nivel Tabular	Tipo Empleado	Unidad
09-abr.-2018	PERSONAL MEDICO	MEDICO ESPECIALISTA	SUPLENTE	MEDICOS



## 503834 TORRES BECERRA ARIADNA

Región LAGUNA

Municipio TORREON

Domicilio Oficial CALLE TRIANA ESQ. NICÉFORO RODRÍGUEZ S/N, TORREÓN, COAHUILA

Teléfono Oficial (01)-871-705-95-50/ (01) 871-730-17-04

Redes sociales oficiales <https://www.facebook.com/servimedisec38/> <https://twitter.com/SMSec38>

Dirección electrónica oficial <https://www.smsec38.gob.mx>

Fecha Ingreso	Cargo	Nivel Tabular	Tipo Empleado	Unidad
01-may.-2021	PERSONAL MEDICO	MEDICO ESPECIALISTA	BASE	MEDICOS



## 503889 AVILA CEPEDA BRUNO ALEJANDRO

Región LAGUNA

Municipio TORREON

Domicilio Oficial CALLE TRIANA ESQ. NICÉFORO RODRÍGUEZ S/N, TORREÓN, COAHUILA

Teléfono Oficial (01)-871-705-95-50/ (01) 871-730-17-04

Redes sociales oficiales <https://www.facebook.com/servimedisec38/> <https://twitter.com/SMSec38>

Dirección electrónica oficial <https://www.smsec38.gob.mx>

Fecha Ingreso	Cargo	Nivel Tabular	Tipo Empleado	Unidad
06-feb.-2019	PERSONAL MEDICO	MEDICO ESPECIALISTA	SUPLENTE	MEDICOS



## 100699 MARTINEZ GONZALEZ FRANCISCO JAVIER

Región LAGUNA

Municipio TORREON

Domicilio Oficial CALLE TRIANA ESQ. NICÉFORO RODRÍGUEZ S/N, TORREÓN, COAHUILA

Teléfono Oficial (01)-871-705-95-50/ (01) 871-730-17-04

Redes sociales oficiales <https://www.facebook.com/servimedisec38/> <https://twitter.com/SMSec38>

Dirección electrónica oficial <https://www.smsec38.gob.mx>

Fecha Ingreso	Cargo	Nivel Tabular	Tipo Empleado	Unidad
01-may.-1988	PERSONAL ADMINISTRATIV	SUPERVISOR ALM. GRAL. MEDICAM. (T6)	BASE	FARMACIAS

# SERVICIO MÉDICO DE LOS TRABAJADORES DE LA EDUCACIÓN

SISTEMA INTEGRAL DE ADMINISTRACIÓN DE PERSONAL - Directorio de Servidores Públicos

Responsable de Generar la Información: Dirección General de Área de Recursos Humanos

Fecha de actualización y/o revisión: 04/04/2024

Responsable de Actualizar la Información: Unidad de Transparencia

Página: 157

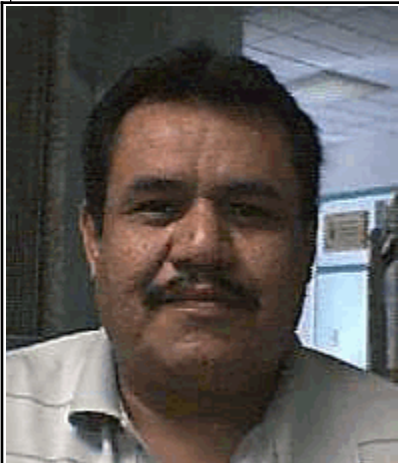

## 101364 GARCIA RIVERA ARMANDO

Región LAGUNA

Municipio TORREON

Domicilio Oficial CALLE TRIANA ESQ. NICÉFORO RODRÍGUEZ S/N, TORREÓN, COAHUILA

Teléfono Oficial (01)-871-705-95-50/ (01) 871-730-17-04

Redes sociales oficiales <https://www.facebook.com/servimedisec38/> <https://twitter.com/SMSec38>

Dirección electrónica oficial <https://www.smsec38.gob.mx>

Fecha Ingreso	Cargo	Nivel Tabular	Tipo Empleado	Unidad
16-mar.-2000	PERSONAL ADMINISTRATIV	CONTADOR GENERAL	BASE	FARMACIAS



## 201411 MARQUEZ CRUZ DIANA FABIOLA

Región LAGUNA

Municipio TORREON

Domicilio Oficial CALLE TRIANA ESQ. NICÉFORO RODRÍGUEZ S/N, TORREÓN, COAHUILA

Teléfono Oficial (01)-871-705-95-50/ (01) 871-730-17-04

Redes sociales oficiales <https://www.facebook.com/servimedisec38/> <https://twitter.com/SMSec38>

Dirección electrónica oficial <https://www.smsec38.gob.mx>

Fecha Ingreso	Cargo	Nivel Tabular	Tipo Empleado	Unidad
01-may.-2006	PERSONAL ADMINISTRATIV	EMPLEADO ADMINISTRATIVO (A)	BASE	FARMACIAS

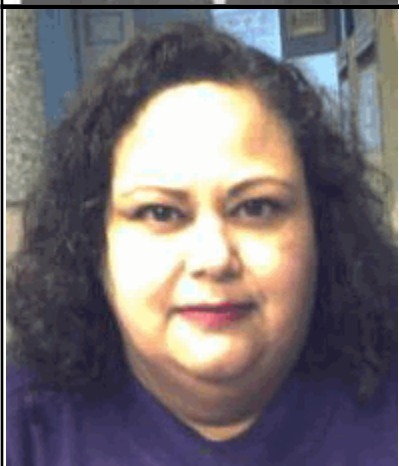

## 201603 CISNEROS MENA YOLANDA

Región LAGUNA

Municipio TORREON

Domicilio Oficial CALLE TRIANA ESQ. NICÉFORO RODRÍGUEZ S/N, TORREÓN, COAHUILA

Teléfono Oficial (01)-871-705-95-50/ (01) 871-730-17-04

Redes sociales oficiales <https://www.facebook.com/servimedisec38/> <https://twitter.com/SMSec38>

Dirección electrónica oficial <https://www.smsec38.gob.mx>

Fecha Ingreso	Cargo	Nivel Tabular	Tipo Empleado	Unidad
01-feb.-1998	PERSONAL TECNICO	JEFE DE LABORATORIO (T5)	BASE	FARMACIAS

# SERVICIO MÉDICO DE LOS TRABAJADORES DE LA EDUCACIÓN

SISTEMA INTEGRAL DE ADMINISTRACIÓN DE PERSONAL - Directorio de Servidores Públicos

Responsable de Generar la Información: Dirección General de Área de Recursos Humanos

Fecha de actualización y/o revisión: 04/04/2024

Responsable de Actualizar la Información: Unidad de Transparencia

Página: 158

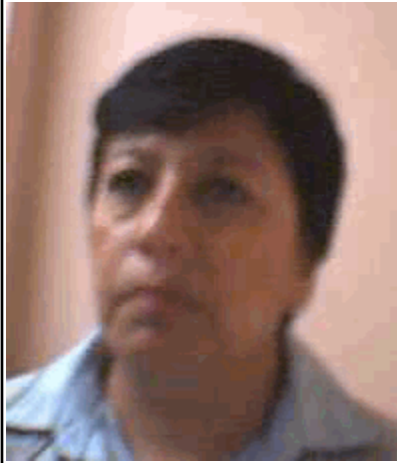

## 201793 PEREZ GURROLA JOSEFA

Región LAGUNA

Municipio TORREON

Domicilio Oficial CALLE TRIANA ESQ. NICÉFORO RODRÍGUEZ S/N, TORREÓN, COAHUILA

Teléfono Oficial (01)-871-705-95-50/ (01) 871-730-17-04

Redes sociales oficiales <https://www.facebook.com/servimedisec38/> <https://twitter.com/SMSecc38>

Dirección electrónica oficial <https://www.smsecc38.gob.mx>

Fecha Ingreso	Cargo	Nivel Tabular	Tipo Empleado	Unidad
16-mar.-2019	COMISIONADO	CONTADOR DE FARMACIA REGIÓN LAGUNA	CONFIANZA	FARMACIAS
01-ene.-2004	PERSONAL ADMINISTRATIV	EMPLEADO ADMINISTRATIVO (A-B)	BASE	FARMACIAS
01-jul.-2002	PERSONAL ADMINISTRATIV	PERSONAL DE CONTABILIDAD	EVENTUAL	FARMACIAS



## 201796 ISAIAS RAMIREZ SILVIA LEONOR

Región LAGUNA

Municipio TORREON

Domicilio Oficial CALLE TRIANA ESQ. NICÉFORO RODRÍGUEZ S/N, TORREÓN, COAHUILA

Teléfono Oficial (01)-871-705-95-50/ (01) 871-730-17-04

Redes sociales oficiales <https://www.facebook.com/servimedisec38/> <https://twitter.com/SMSecc38>

Dirección electrónica oficial <https://www.smsecc38.gob.mx>

Fecha Ingreso	Cargo	Nivel Tabular	Tipo Empleado	Unidad
01-may.-2005	PERSONAL ADMINISTRATIV	EMPLEADO ADMINISTRATIVO (A)	BASE	FARMACIAS



## 303185 CHAVEZ BAROCIO MARIA DEL CARMEN

Región LAGUNA

Municipio TORREON

Domicilio Oficial CALLE TRIANA ESQ. NICÉFORO RODRÍGUEZ S/N, TORREÓN, COAHUILA

Teléfono Oficial (01)-871-705-95-50/ (01) 871-730-17-04

Redes sociales oficiales <https://www.facebook.com/servimedisec38/> <https://twitter.com/SMSecc38>

Dirección electrónica oficial <https://www.smsecc38.gob.mx>

Fecha Ingreso	Cargo	Nivel Tabular	Tipo Empleado	Unidad
16-sep.-2021	PERSONAL ADMINISTRATIV	EMPLEADO ADMINISTRATIVO (A)	BASE	FARMACIAS



## 500818 FLORES ALVARADO CLAUDIA MARIA

Región LAGUNA

Municipio TORREON

Domicilio Oficial CALLE TRIANA ESQ. NICÉFORO RODRÍGUEZ S/N, TORREÓN, COAHUILA

Teléfono Oficial (01)-871-705-95-50/ (01) 871-730-17-04

Redes sociales oficiales <https://www.facebook.com/servimedisec38/> <https://twitter.com/SMSecc38>

Dirección electrónica oficial <https://www.smsecc38.gob.mx>

Fecha Ingreso	Cargo	Nivel Tabular	Tipo Empleado	Unidad
16-sep.-2021	PERSONAL ADMINISTRATIV	DEPENDIENTE DE MOSTRADOR	BASE	FARMACIAS

# SERVICIO MÉDICO DE LOS TRABAJADORES DE LA EDUCACIÓN

SISTEMA INTEGRAL DE ADMINISTRACIÓN DE PERSONAL - Directorio de Servidores Públicos

Responsable de Generar la Información: Dirección General de Área de Recursos Humanos

Fecha de actualización y/o revisión: 04/04/2024

Responsable de Actualizar la Información: Unidad de Transparencia

Página: 159



## 500852 CASTILLO SANCHEZ PAMELA

Región LAGUNA

Municipio TORREON

Domicilio Oficial CALLE TRIANA ESQ. NICÉFORO RODRÍGUEZ S/N, TORREÓN, COAHUILA

Teléfono Oficial (01)-871-705-95-50/ (01) 871-730-17-04

Redes sociales oficiales <https://www.facebook.com/servimedisec38/> <https://twitter.com/SMSec38>

Dirección electrónica oficial <https://www.smsec38.gob.mx>

Fecha Ingreso	Cargo	Nivel Tabular	Tipo Empleado	Unidad
01-mar.-2015	PERSONAL ADMINISTRATIV	DEPENDIENTE DE MOSTRADOR	BASE	FARMACIAS

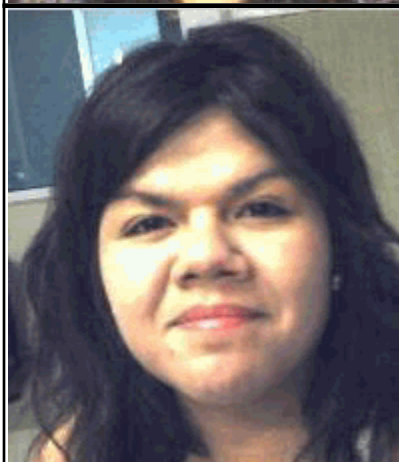

## 502755 DIAZ DIAZ CAROLINA

Región LAGUNA

Municipio TORREON

Domicilio Oficial CALLE TRIANA ESQ. NICÉFORO RODRÍGUEZ S/N, TORREÓN, COAHUILA

Teléfono Oficial (01)-871-705-95-50/ (01) 871-730-17-04

Redes sociales oficiales <https://www.facebook.com/servimedisec38/> <https://twitter.com/SMSec38>

Dirección electrónica oficial <https://www.smsec38.gob.mx>

Fecha Ingreso	Cargo	Nivel Tabular	Tipo Empleado	Unidad
04-jul.-2022	PERSONAL ADMINISTRATIV	PERSONAL DE FARMACIA Y DEPEND	SUPLENTE	FARMACIAS



## 503450 GARCIA DE AVILA CORAL DE LOS ANGELES

Región LAGUNA

Municipio VIESCA

Domicilio Oficial CALLE HIDAIGO Y ALLENDE S/N, ZONA CENTRO, VIESCA, COAHUILA

Teléfono Oficial (01) 671-764-04-53

Redes sociales oficiales <https://www.facebook.com/servimedisec38/> <https://twitter.com/SMSec38>

Dirección electrónica oficial <https://www.smsec38.gob.mx>

Fecha Ingreso	Cargo	Nivel Tabular	Tipo Empleado	Unidad
16-oct.-2022	PERSONAL MEDICO	MEDICO GENERAL (HORA)	EMPLEADOS PO	MEDICOS



## 202120 GARCIA REY MA. TERESA

Región LAGUNA

Municipio VIESCA

Domicilio Oficial CALLE HIDAIGO Y ALLENDE S/N, ZONA CENTRO, VIESCA, COAHUILA

Teléfono Oficial (01) 671-764-04-53

Redes sociales oficiales <https://www.facebook.com/servimedisec38/> <https://twitter.com/SMSec38>

Dirección electrónica oficial <https://www.smsec38.gob.mx>

Fecha Ingreso	Cargo	Nivel Tabular	Tipo Empleado	Unidad
16-sep.-2022	PERSONAL ADMINISTRATIV	EMPLEADO ADMINISTRATIVO (A)	BASE	CLINICAS PERIFERICAS

# SERVICIO MÉDICO DE LOS TRABAJADORES DE LA EDUCACIÓN

SISTEMA INTEGRAL DE ADMINISTRACIÓN DE PERSONAL - Directorio de Servidores Públicos

Responsable de Generar la Información: Dirección General de Área de Recursos Humanos

Fecha de actualización y/o revisión: 04/04/2024

Responsable de Actualizar la Información: Unidad de Transparencia

Página: 160

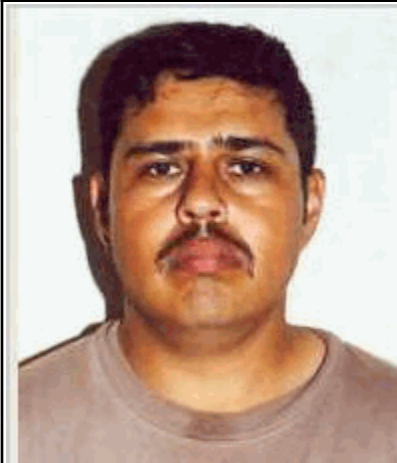

## 202121 RODRIGUEZ SANCHEZ LUIS ALFONSO

Región LAGUNA

Municipio VIESCA

Domicilio Oficial CALLE HIDAIGO Y ALLENDE S/N, ZONA CENTRO, VIESCA, COAHUILA

Teléfono Oficial (01) 671-764-04-53

Redes sociales oficiales <https://www.facebook.com/servimedisec38/> <https://twitter.com/SMSec38>

Dirección electrónica oficial <https://www.smsec38.gob.mx>

Fecha Ingreso	Cargo	Nivel Tabular	Tipo Empleado	Unidad
16-sep.-2022	PERSONAL MANUAL	OFICIAL DE SERVICIOS GENERALES (A)	BASE	CLINICAS PERIFERICAS



## 500569 ROSALES RIOS AMELIA

Región LAGUNA

Municipio VIESCA

Domicilio Oficial CALLE HIDAIGO Y ALLENDE S/N, ZONA CENTRO, VIESCA, COAHUILA

Teléfono Oficial (01) 671-764-04-53

Redes sociales oficiales <https://www.facebook.com/servimedisec38/> <https://twitter.com/SMSec38>

Dirección electrónica oficial <https://www.smsec38.gob.mx>

Fecha Ingreso	Cargo	Nivel Tabular	Tipo Empleado	Unidad
15-oct.-2013	PERSONAL DE ENFERMERIA	ENFERMERO GENERAL A	BASE	CLINICAS PERIFERICAS



## 500573 ROJAS ARELLANO RAFAELA

Región LAGUNA

Municipio VIESCA

Domicilio Oficial CALLE HIDAIGO Y ALLENDE S/N, ZONA CENTRO, VIESCA, COAHUILA

Teléfono Oficial (01) 671-764-04-53

Redes sociales oficiales <https://www.facebook.com/servimedisec38/> <https://twitter.com/SMSec38>

Dirección electrónica oficial <https://www.smsec38.gob.mx>

Fecha Ingreso	Cargo	Nivel Tabular	Tipo Empleado	Unidad
10-may.-2010	PERSONAL MANUAL	OFICIAL DE SERVICIOS GENERALES (A)	BASE	CLINICAS PERIFERICAS



# SERVICIO MÉDICO DE LOS TRABAJADORES DE LA EDUCACIÓN

SISTEMA INTEGRAL DE ADMINISTRACIÓN DE PERSONAL - Directorio de Servidores Públicos

Responsable de Generar la Información: Dirección General de Área de Recursos Humanos

Fecha de actualización y/o revisión: 04/04/2024

Responsable de Actualizar la Información: Unidad de Transparencia

Página: 161



## 101489 GIL GARZA ROCIO VIRGINIA

Región CENTRO

Municipio CASTAÑOS

Domicilio Oficial MORELOS No. 105 ENTRE CUAUHTEMOC Y JUAREZ, ZONA CENTRO, CASTAÑOS, COAHUILA

Teléfono Oficial (01)-866-69-70-475

Redes sociales oficiales <https://www.facebook.com/servimedisec38/> <https://twitter.com/SMSec38>

Dirección electrónica oficial <https://www.smsec38.gob.mx>

Fecha Ingreso	Cargo	Nivel Tabular	Tipo Empleado	Unidad
01-may.-2001	PERSONAL MEDICO	MEDICO GENERAL	BASE	MEDICOS

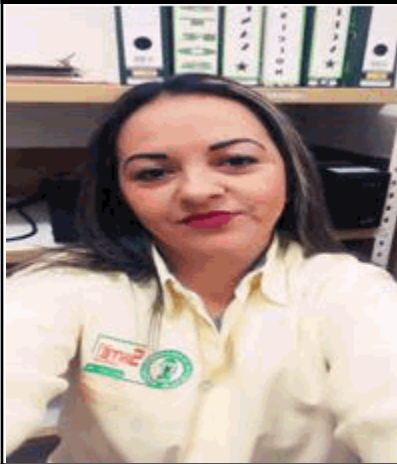

## 101378 CEPEDA LERMA NADIA LISETH

Región CENTRO

Municipio CASTAÑOS

Domicilio Oficial MORELOS No. 105 ENTRE CUAUHTEMOC Y JUAREZ, ZONA CENTRO, CASTAÑOS, COAHUILA

Teléfono Oficial (01)-866-69-70-475

Redes sociales oficiales <https://www.facebook.com/servimedisec38/> <https://twitter.com/SMSec38>

Dirección electrónica oficial <https://www.smsec38.gob.mx>

Fecha Ingreso	Cargo	Nivel Tabular	Tipo Empleado	Unidad
16-oct.-2000	PERSONAL ADMINISTRATIV	EMPLEADO ADMINISTRATIVO (A)	BASE	CLINICAS PERIFERICAS



## 500733 FLORES ANDRADE PABLO

Región CENTRO

Municipio CASTAÑOS

Domicilio Oficial MORELOS No. 105 ENTRE CUAUHTEMOC Y JUAREZ, ZONA CENTRO, CASTAÑOS, COAHUILA

Teléfono Oficial (01)-866-69-70-475

Redes sociales oficiales <https://www.facebook.com/servimedisec38/> <https://twitter.com/SMSec38>

Dirección electrónica oficial <https://www.smsec38.gob.mx>

Fecha Ingreso	Cargo	Nivel Tabular	Tipo Empleado	Unidad
01-nov.-2010	PERSONAL MANUAL	OFICIAL DE SERVICIOS GENERALES (A)	BASE	CLINICAS PERIFERICAS

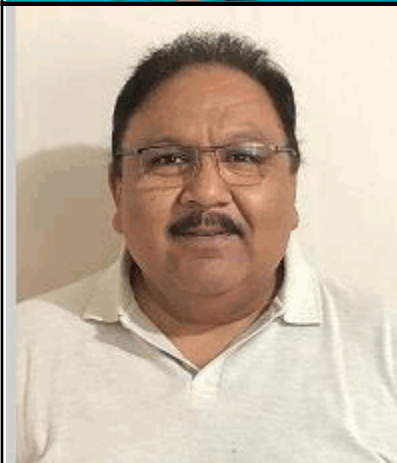

## 302560 HERNANDEZ MARIN FRANCISCO

Región CENTRO

Municipio CUATROCIENEGAS

Domicilio Oficial CALLE ALLENDE No. 208, ZONA CENTRO, CUATROCIENEGAS, COAHUILA

Teléfono Oficial (01) 869-69-602-63

Redes sociales oficiales <https://www.facebook.com/servimedisec38/> <https://twitter.com/SMSec38>

Dirección electrónica oficial <https://www.smsec38.gob.mx>

Fecha Ingreso	Cargo	Nivel Tabular	Tipo Empleado	Unidad
01-jun.-2019	PERSONAL MEDICO	MEDICO GENERAL	BASE	MEDICOS

# SERVICIO MÉDICO DE LOS TRABAJADORES DE LA EDUCACIÓN

SISTEMA INTEGRAL DE ADMINISTRACIÓN DE PERSONAL - Directorio de Servidores Públicos

Responsable de Generar la Información: Dirección General de Área de Recursos Humanos

Fecha de actualización y/o revisión: 04/04/2024

Responsable de Actualizar la Información: Unidad de Transparencia

Página: 162



## 201711 ALVARADO OLACIO AMPARO

Región CENTRO

Municipio CUATROCIENEGAS

Domicilio Oficial CALLE ALLENDE No. 208, ZONA CENTRO, CUATROCIENEGAS, COAHUILA

Teléfono Oficial (01) 869-69-602-63

Redes sociales oficiales <https://www.facebook.com/servimedisec38/> <https://twitter.com/SMSec38>

Dirección electrónica oficial <https://www.smsec38.gob.mx>

Fecha Ingreso	Cargo	Nivel Tabular	Tipo Empleado	Unidad
01-abr.-2007	PERSONAL ADMINISTRATIV	EMPLEADO ADMINISTRATIVO (A)	BASE	CLINICAS PERIFERICAS



## 101034 BELMARES NUNCIO JULIO CESAR

Región CENTRO

Municipio MONCLOVA

Domicilio Oficial CALLE HERMOSILLO Y NUEVO LEÓN S/N, COL. PALMA, MONCLOVA, COAHUILA

Teléfono Oficial CONMUTADOR(01)866-633-84-70/FAX(01)866-632-08-11

Redes sociales oficiales <https://www.facebook.com/servimedisec38/> <https://twitter.com/SMSec38>

Dirección electrónica oficial <https://www.smsec38.gob.mx>

Fecha Ingreso	Cargo	Nivel Tabular	Tipo Empleado	Unidad
01-mar.-1990	PERSONAL ADMINISTRATIV	JEFE ALMACEN CLINICA	BASE	CLINICA



## 101266 GARCIA URIBE GENOVEVA

Región CENTRO

Municipio MONCLOVA

Domicilio Oficial CALLE HERMOSILLO Y NUEVO LEÓN S/N, COL. PALMA, MONCLOVA, COAHUILA

Teléfono Oficial CONMUTADOR(01)866-633-84-70/FAX(01)866-632-08-11

Redes sociales oficiales <https://www.facebook.com/servimedisec38/> <https://twitter.com/SMSec38>

Dirección electrónica oficial <https://www.smsec38.gob.mx>

Fecha Ingreso	Cargo	Nivel Tabular	Tipo Empleado	Unidad
01-sep.-1998	PERSONAL TECNICO	TRabajador SOCIAL(A)	BASE	CLINICA

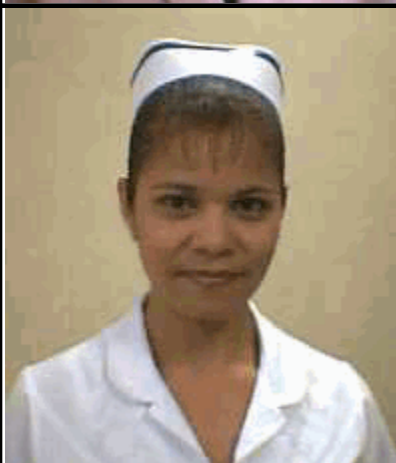

## 101267 RAMIREZ MORAN CELSA RAMONA

Región CENTRO

Municipio MONCLOVA

Domicilio Oficial CALLE HERMOSILLO Y NUEVO LEÓN S/N, COL. PALMA, MONCLOVA, COAHUILA

Teléfono Oficial CONMUTADOR(01)866-633-84-70/FAX(01)866-632-08-11

Redes sociales oficiales <https://www.facebook.com/servimedisec38/> <https://twitter.com/SMSec38>

Dirección electrónica oficial <https://www.smsec38.gob.mx>

Fecha Ingreso	Cargo	Nivel Tabular	Tipo Empleado	Unidad
01-sep.-1998	PERSONAL DE ENFERMERIA	ENFERMERO ESP. QUIROFANO B	BASE	CLINICA

# SERVICIO MÉDICO DE LOS TRABAJADORES DE LA EDUCACIÓN

SISTEMA INTEGRAL DE ADMINISTRACIÓN DE PERSONAL - Directorio de Servidores Públicos

Responsable de Generar la Información: Dirección General de Área de Recursos Humanos

Fecha de actualización y/o revisión: 04/04/2024

Responsable de Actualizar la Información: Unidad de Transparencia

Página: 163

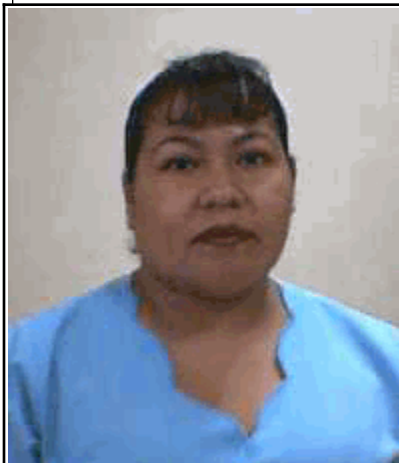

## 101268 REYNA OLGUIN ELIZABETH

Región CENTRO

Municipio MONCLOVA

Domicilio Oficial CALLE HERMOSILLO Y NUEVO LEÓN S/N, COL. PALMA, MONCLOVA, COAHUILA

Teléfono Oficial CONMUTADOR(01)866-633-84-70/FAX(01)866-632-08-11

Redes sociales oficiales <https://www.facebook.com/servimedisec38/> <https://twitter.com/SMSecc38>

Dirección electrónica oficial <https://www.smsecc38.gob.mx>

Fecha Ingreso	Cargo	Nivel Tabular	Tipo Empleado	Unidad
01-sep.-1998	PERSONAL DE ENFERMERIA	ENFERMERO GENERAL A	BASE	CLINICA



## 101344 PEREZ BELTRAN JUAN JOSE

Región CENTRO

Municipio MONCLOVA

Domicilio Oficial CALLE HERMOSILLO Y NUEVO LEÓN S/N, COL. PALMA, MONCLOVA, COAHUILA

Teléfono Oficial CONMUTADOR(01)866-633-84-70/FAX(01)866-632-08-11

Redes sociales oficiales <https://www.facebook.com/servimedisec38/> <https://twitter.com/SMSecc38>

Dirección electrónica oficial <https://www.smsecc38.gob.mx>

Fecha Ingreso	Cargo	Nivel Tabular	Tipo Empleado	Unidad
01-sep.-1999	PERSONAL MANUAL	OFICIAL DE SERVICIOS GENERALES (B)	BASE	CLINICA



## 101370 RODRIGUEZ AVILA LAURA

Región CENTRO

Municipio MONCLOVA

Domicilio Oficial CALLE HERMOSILLO Y NUEVO LEÓN S/N, COL. PALMA, MONCLOVA, COAHUILA

Teléfono Oficial CONMUTADOR(01)866-633-84-70/FAX(01)866-632-08-11

Redes sociales oficiales <https://www.facebook.com/servimedisec38/> <https://twitter.com/SMSecc38>

Dirección electrónica oficial <https://www.smsecc38.gob.mx>

Fecha Ingreso	Cargo	Nivel Tabular	Tipo Empleado	Unidad
16-oct.-2000	PERSONAL ADMINISTRATIV	EMPLEADO ADMINISTRATIVO (A-B)	BASE	CLINICA

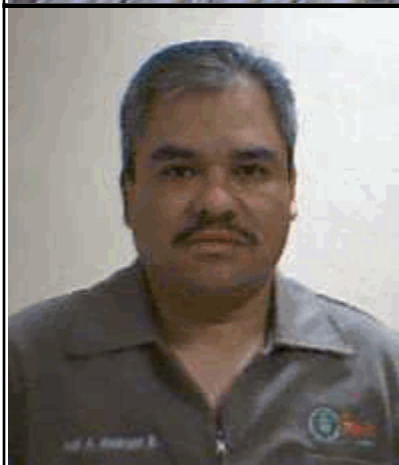

## 101372 PEDRAZA BARAJAS JOSE ANTONIO

Región CENTRO

Municipio MONCLOVA

Domicilio Oficial CALLE HERMOSILLO Y NUEVO LEÓN S/N, COL. PALMA, MONCLOVA, COAHUILA

Teléfono Oficial CONMUTADOR(01)866-633-84-70/FAX(01)866-632-08-11

Redes sociales oficiales <https://www.facebook.com/servimedisec38/> <https://twitter.com/SMSecc38>

Dirección electrónica oficial <https://www.smsecc38.gob.mx>

Fecha Ingreso	Cargo	Nivel Tabular	Tipo Empleado	Unidad
16-oct.-2000	PERSONAL MANUAL	OFICIAL DE SERVICIOS GENERALES (A)	BASE	CLINICA

# SERVICIO MÉDICO DE LOS TRABAJADORES DE LA EDUCACIÓN

SISTEMA INTEGRAL DE ADMINISTRACIÓN DE PERSONAL - Directorio de Servidores Públicos

Responsable de Generar la Información: Dirección General de Área de Recursos Humanos

Fecha de actualización y/o revisión: 04/04/2024

Responsable de Actualizar la Información: Unidad de Transparencia

Página: 164

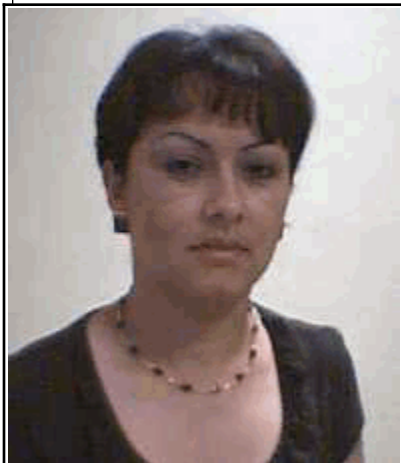

## 101376 AGUIRRE GOMEZ BRENDA IDALIA

Región CENTRO

Municipio MONCLOVA

Domicilio Oficial CALLE HERMOSILLO Y NUEVO LEÓN S/N, COL. PALMA, MONCLOVA, COAHUILA

Teléfono Oficial CONMUTADOR(01)866-633-84-70/FAX(01)866-632-08-11

Redes sociales oficiales <https://www.facebook.com/servimedisec38/> <https://twitter.com/SMSec38>

Dirección electrónica oficial <https://www.smsec38.gob.mx>

Fecha Ingreso	Cargo	Nivel Tabular	Tipo Empleado	Unidad
16-oct.-2000	PERSONAL TECNICO	TRABAJADOR SOCIAL(A)	BASE	CLINICA



## 101384 GONZALEZ CORPUS MARIA TERESA

Región CENTRO

Municipio MONCLOVA

Domicilio Oficial CALLE HERMOSILLO Y NUEVO LEÓN S/N, COL. PALMA, MONCLOVA, COAHUILA

Teléfono Oficial CONMUTADOR(01)866-633-84-70/FAX(01)866-632-08-11

Redes sociales oficiales <https://www.facebook.com/servimedisec38/> <https://twitter.com/SMSec38>

Dirección electrónica oficial <https://www.smsec38.gob.mx>

Fecha Ingreso	Cargo	Nivel Tabular	Tipo Empleado	Unidad
16-oct.-2000	PERSONAL DE ENFERMERIA	ENFERMERO GENERAL A	BASE	CLINICA



## 101385 LUGO CASTILLO MAYRA ELBA

Región CENTRO

Municipio MONCLOVA

Domicilio Oficial CALLE HERMOSILLO Y NUEVO LEÓN S/N, COL. PALMA, MONCLOVA, COAHUILA

Teléfono Oficial CONMUTADOR(01)866-633-84-70/FAX(01)866-632-08-11

Redes sociales oficiales <https://www.facebook.com/servimedisec38/> <https://twitter.com/SMSec38>

Dirección electrónica oficial <https://www.smsec38.gob.mx>

Fecha Ingreso	Cargo	Nivel Tabular	Tipo Empleado	Unidad
16-oct.-2000	PERSONAL DE ENFERMERIA	ENFERMERO GENERAL A	BASE	CLINICA



## 101386 SANCHEZ MATA UZIEL AARON

Región CENTRO

Municipio MONCLOVA

Domicilio Oficial CALLE HERMOSILLO Y NUEVO LEÓN S/N, COL. PALMA, MONCLOVA, COAHUILA

Teléfono Oficial CONMUTADOR(01)866-633-84-70/FAX(01)866-632-08-11

Redes sociales oficiales <https://www.facebook.com/servimedisec38/> <https://twitter.com/SMSec38>

Dirección electrónica oficial <https://www.smsec38.gob.mx>

Fecha Ingreso	Cargo	Nivel Tabular	Tipo Empleado	Unidad
16-oct.-2000	PERSONAL DE ENFERMERIA	ENFERMERO ESP. QUIROFANO A	BASE	CLINICA

# SERVICIO MÉDICO DE LOS TRABAJADORES DE LA EDUCACIÓN

SISTEMA INTEGRAL DE ADMINISTRACIÓN DE PERSONAL - Directorio de Servidores Públicos

Responsable de Generar la Información: Dirección General de Área de Recursos Humanos

Fecha de actualización y/o revisión: 04/04/2024

Responsable de Actualizar la Información: Unidad de Transparencia

Página: 165

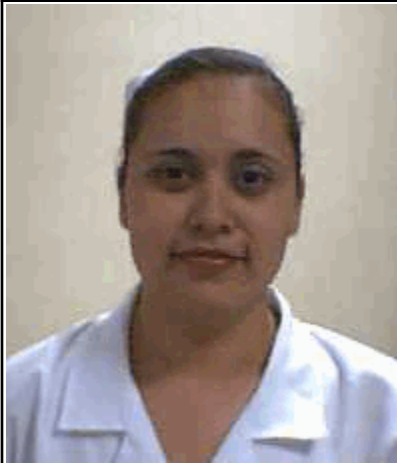

## 101388 SOTO TRUJILLO YESICA YANETH

Región CENTRO

Municipio MONCLOVA

Domicilio Oficial CALLE HERMOSILLO Y NUEVO LEÓN S/N, COL. PALMA, MONCLOVA, COAHUILA

Teléfono Oficial CONMUTADOR(01)866-633-84-70/FAX(01)866-632-08-11

Redes sociales oficiales <https://www.facebook.com/servimedisec38/> <https://twitter.com/SMSec38>

Dirección electrónica oficial <https://www.smsec38.gob.mx>

Fecha Ingreso	Cargo	Nivel Tabular	Tipo Empleado	Unidad
16-oct.-2000	PERSONAL DE ENFERMERIA	ENFERMERO GENERAL A	BASE	CLINICA

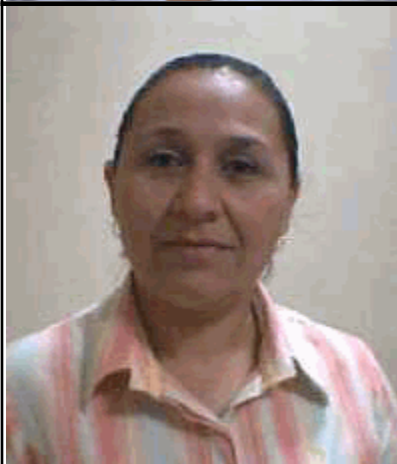

## 101390 CARDENAS GARZA ALMA DELIA

Región CENTRO

Municipio MONCLOVA

Domicilio Oficial CALLE HERMOSILLO Y NUEVO LEÓN S/N, COL. PALMA, MONCLOVA, COAHUILA

Teléfono Oficial CONMUTADOR(01)866-633-84-70/FAX(01)866-632-08-11

Redes sociales oficiales <https://www.facebook.com/servimedisec38/> <https://twitter.com/SMSec38>

Dirección electrónica oficial <https://www.smsec38.gob.mx>

Fecha Ingreso	Cargo	Nivel Tabular	Tipo Empleado	Unidad
16-oct.-2000	PERSONAL ADMINISTRATIV	EMPLEADO ADMINISTRATIVO (A)	BASE	CLINICA



## 101391 MORENO VERDUZCO LUZ ANGELICA

Región CENTRO

Municipio MONCLOVA

Domicilio Oficial CALLE HERMOSILLO Y NUEVO LEÓN S/N, COL. PALMA, MONCLOVA, COAHUILA

Teléfono Oficial CONMUTADOR(01)866-633-84-70/FAX(01)866-632-08-11

Redes sociales oficiales <https://www.facebook.com/servimedisec38/> <https://twitter.com/SMSec38>

Dirección electrónica oficial <https://www.smsec38.gob.mx>

Fecha Ingreso	Cargo	Nivel Tabular	Tipo Empleado	Unidad
16-oct.-2000	PERSONAL ADMINISTRATIV	OFICIAL ADMINISTRATIVO - ASISTENTE	BASE	CLINICA

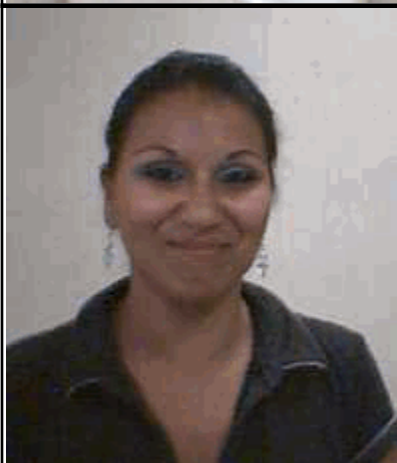

## 101394 VILLA CORONA ARABELA

Región CENTRO

Municipio MONCLOVA

Domicilio Oficial CALLE HERMOSILLO Y NUEVO LEÓN S/N, COL. PALMA, MONCLOVA, COAHUILA

Teléfono Oficial CONMUTADOR(01)866-633-84-70/FAX(01)866-632-08-11

Redes sociales oficiales <https://www.facebook.com/servimedisec38/> <https://twitter.com/SMSec38>

Dirección electrónica oficial <https://www.smsec38.gob.mx>

Fecha Ingreso	Cargo	Nivel Tabular	Tipo Empleado	Unidad
16-oct.-2000	PERSONAL MANUAL	OFICIAL DE SERVICIOS GENERALES (A)	BASE	CLINICA

# SERVICIO MÉDICO DE LOS TRABAJADORES DE LA EDUCACIÓN

SISTEMA INTEGRAL DE ADMINISTRACIÓN DE PERSONAL - Directorio de Servidores Públicos

Responsable de Generar la Información: Dirección General de Área de Recursos Humanos

Fecha de actualización y/o revisión: 04/04/2024

Responsable de Actualizar la Información: Unidad de Transparencia

Página: 166

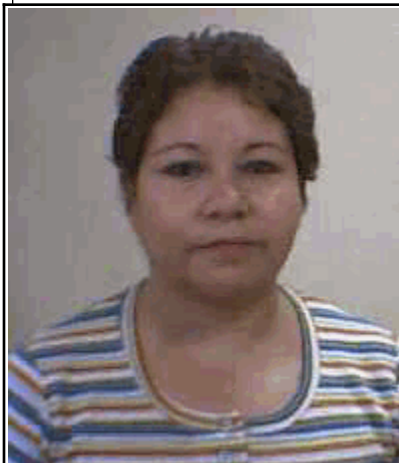

## 101397 GARCIA PEREZ MARIA DEL REFUGIO

Región CENTRO

Municipio MONCLOVA

Domicilio Oficial CALLE HERMOSILLO Y NUEVO LEÓN S/N, COL. PALMA, MONCLOVA, COAHUILA

Teléfono Oficial CONMUTADOR(01)866-633-84-70/FAX(01)866-632-08-11

Redes sociales oficiales <https://www.facebook.com/servimedisec38/> <https://twitter.com/SMSec38>

Dirección electrónica oficial <https://www.smsec38.gob.mx>

Fecha Ingreso	Cargo	Nivel Tabular	Tipo Empleado	Unidad
16-oct.-2000	PERSONAL MANUAL	OFICIAL DE SERVICIOS GENERALES (A)	BASE	CLINICA



## 101429 RODRIGUEZ RODRIGUEZ HECTOR JAVIER

Región CENTRO

Municipio MONCLOVA

Domicilio Oficial CALLE HERMOSILLO Y NUEVO LEÓN S/N, COL. PALMA, MONCLOVA, COAHUILA

Teléfono Oficial CONMUTADOR(01)866-633-84-70/FAX(01)866-632-08-11

Redes sociales oficiales <https://www.facebook.com/servimedisec38/> <https://twitter.com/SMSec38>

Dirección electrónica oficial <https://www.smsec38.gob.mx>

Fecha Ingreso	Cargo	Nivel Tabular	Tipo Empleado	Unidad
16-oct.-2000	PERSONAL MANUAL	AMBULANTE	BASE	CLINICA

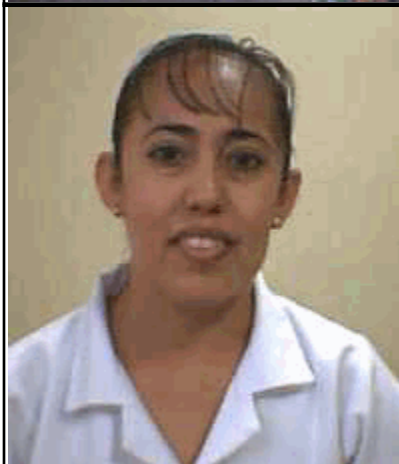

## 101457 DAVALOS FALCON NEREIDA MARIVEL

Región CENTRO

Municipio MONCLOVA

Domicilio Oficial CALLE HERMOSILLO Y NUEVO LEÓN S/N, COL. PALMA, MONCLOVA, COAHUILA

Teléfono Oficial CONMUTADOR(01)866-633-84-70/FAX(01)866-632-08-11

Redes sociales oficiales <https://www.facebook.com/servimedisec38/> <https://twitter.com/SMSec38>

Dirección electrónica oficial <https://www.smsec38.gob.mx>

Fecha Ingreso	Cargo	Nivel Tabular	Tipo Empleado	Unidad
16-nov.-2000	PERSONAL DE ENFERMERIA	ENFERMERO ESP. QUIROFANO A	BASE	CLINICA



## 101464 LIRA ANDRADE YESSICA VANESSA

Región CENTRO

Municipio MONCLOVA

Domicilio Oficial CALLE HERMOSILLO Y NUEVO LEÓN S/N, COL. PALMA, MONCLOVA, COAHUILA

Teléfono Oficial CONMUTADOR(01)866-633-84-70/FAX(01)866-632-08-11

Redes sociales oficiales <https://www.facebook.com/servimedisec38/> <https://twitter.com/SMSec38>

Dirección electrónica oficial <https://www.smsec38.gob.mx>

Fecha Ingreso	Cargo	Nivel Tabular	Tipo Empleado	Unidad
16-nov.-2000	PERSONAL ADMINISTRATIV	CONTADOR (A)	BASE	CLINICA

# SERVICIO MÉDICO DE LOS TRABAJADORES DE LA EDUCACIÓN

SISTEMA INTEGRAL DE ADMINISTRACIÓN DE PERSONAL - Directorio de Servidores Públicos

Responsable de Generar la Información: Dirección General de Área de Recursos Humanos

Fecha de actualización y/o revisión: 04/04/2024

Responsable de Actualizar la Información: Unidad de Transparencia

Página: 167



## 101501 LUNA RODRIGUEZ ELIQUE

Región CENTRO

Municipio MONCLOVA

Domicilio Oficial CALLE HERMOSILLO Y NUEVO LEÓN S/N, COL. PALMA, MONCLOVA, COAHUILA

Teléfono Oficial CONMUTADOR(01)866-633-84-70/FAX(01)866-632-08-11

Redes sociales oficiales <https://www.facebook.com/servimedisec38/> <https://twitter.com/SMSec38>

Dirección electrónica oficial <https://www.smsec38.gob.mx>

Fecha Ingreso	Cargo	Nivel Tabular	Tipo Empleado	Unidad
01-nov.-2001	PERSONAL DE ENFERMERIA	ENFERMERO ESP. QUIROFANO A	BASE	CLINICA



## 101528 RODRIGUEZ REYES MARIA DEL CARMEN

Región CENTRO

Municipio MONCLOVA

Domicilio Oficial CALLE HERMOSILLO Y NUEVO LEÓN S/N, COL. PALMA, MONCLOVA, COAHUILA

Teléfono Oficial CONMUTADOR(01)866-633-84-70/FAX(01)866-632-08-11

Redes sociales oficiales <https://www.facebook.com/servimedisec38/> <https://twitter.com/SMSec38>

Dirección electrónica oficial <https://www.smsec38.gob.mx>

Fecha Ingreso	Cargo	Nivel Tabular	Tipo Empleado	Unidad
16-ene.-2003	PERSONAL TECNICO	Q.F.B.	BASE	CLINICA



## 201342 PEREZ BELTRAN MARIO GABRIEL

Región CENTRO

Municipio MONCLOVA

Domicilio Oficial CALLE HERMOSILLO Y NUEVO LEÓN S/N, COL. PALMA, MONCLOVA, COAHUILA

Teléfono Oficial CONMUTADOR(01)866-633-84-70/FAX(01)866-632-08-11

Redes sociales oficiales <https://www.facebook.com/servimedisec38/> <https://twitter.com/SMSec38>

Dirección electrónica oficial <https://www.smsec38.gob.mx>

Fecha Ingreso	Cargo	Nivel Tabular	Tipo Empleado	Unidad
01-may.-2005	PERSONAL MANUAL	OFICIAL DE SERVICIOS GENERALES (A)	BASE	CLINICA

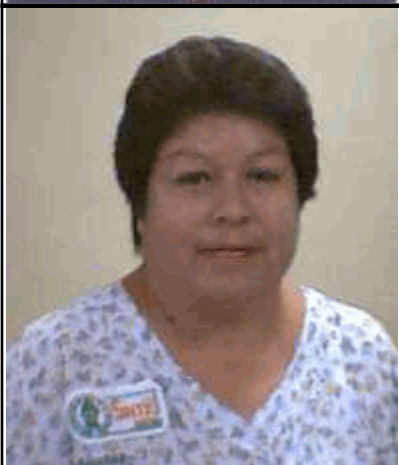

## 201479 SANCHEZ CARRILLO ROSA ELIA

Región CENTRO

Municipio MONCLOVA

Domicilio Oficial CALLE HERMOSILLO Y NUEVO LEÓN S/N, COL. PALMA, MONCLOVA, COAHUILA

Teléfono Oficial CONMUTADOR(01)866-633-84-70/FAX(01)866-632-08-11

Redes sociales oficiales <https://www.facebook.com/servimedisec38/> <https://twitter.com/SMSec38>

Dirección electrónica oficial <https://www.smsec38.gob.mx>

Fecha Ingreso	Cargo	Nivel Tabular	Tipo Empleado	Unidad
01-jul.-2005	PERSONAL MANUAL	OFICIAL DE SERVICIOS GENERALES (A)	BASE	CLINICA

# SERVICIO MÉDICO DE LOS TRABAJADORES DE LA EDUCACIÓN

SISTEMA INTEGRAL DE ADMINISTRACIÓN DE PERSONAL - Directorio de Servidores Públicos

Responsable de Generar la Información: Dirección General de Área de Recursos Humanos

Fecha de actualización y/o revisión: 04/04/2024

Responsable de Actualizar la Información: Unidad de Transparencia

Página: 168



## 201480 QUINTERO INFANTE EVA

Región CENTRO

Municipio MONCLOVA

Domicilio Oficial CALLE HERMOSILLO Y NUEVO LEÓN S/N, COL. PALMA, MONCLOVA, COAHUILA

Teléfono Oficial CONMUTADOR(01)866-633-84-70/FAX(01)866-632-08-11

Redes sociales oficiales <https://www.facebook.com/servimedisec38/> <https://twitter.com/SMSec38>

Dirección electrónica oficial <https://www.smsec38.gob.mx>

Fecha Ingreso	Cargo	Nivel Tabular	Tipo Empleado	Unidad
01-may.-2005	PERSONAL MANUAL	OFICIAL DE SERVICIOS GENERALES (A)	BASE	CLINICA



## 201734 MUÑOZ BARRERA OFELIA GUADALUPE

Región CENTRO

Municipio MONCLOVA

Domicilio Oficial CALLE HERMOSILLO Y NUEVO LEÓN S/N, COL. PALMA, MONCLOVA, COAHUILA

Teléfono Oficial CONMUTADOR(01)866-633-84-70/FAX(01)866-632-08-11

Redes sociales oficiales <https://www.facebook.com/servimedisec38/> <https://twitter.com/SMSec38>

Dirección electrónica oficial <https://www.smsec38.gob.mx>

Fecha Ingreso	Cargo	Nivel Tabular	Tipo Empleado	Unidad
01-feb.-2007	PERSONAL ADMINISTRATIV	EMPLEADO ADMINISTRATIVO (A)	BASE	CLINICA



## 201755 PEREZ BELTRAN ARTURO

Región CENTRO

Municipio MONCLOVA

Domicilio Oficial CALLE HERMOSILLO Y NUEVO LEÓN S/N, COL. PALMA, MONCLOVA, COAHUILA

Teléfono Oficial CONMUTADOR(01)866-633-84-70/FAX(01)866-632-08-11

Redes sociales oficiales <https://www.facebook.com/servimedisec38/> <https://twitter.com/SMSec38>

Dirección electrónica oficial <https://www.smsec38.gob.mx>

Fecha Ingreso	Cargo	Nivel Tabular	Tipo Empleado	Unidad
01-ene.-2004	PERSONAL MANUAL	OFICIAL DE SERVICIOS GENERALES (C)	BASE	CLINICA
01-jul.-2017	PERSONAL MANUAL	PERSONAL DE ELECTRICIDAD	SUPLENTE	CLINICA



## 201756 PEREZ BELTRAN SALVADOR ANTONIO

Región CENTRO

Municipio MONCLOVA

Domicilio Oficial CALLE HERMOSILLO Y NUEVO LEÓN S/N, COL. PALMA, MONCLOVA, COAHUILA

Teléfono Oficial CONMUTADOR(01)866-633-84-70/FAX(01)866-632-08-11

Redes sociales oficiales <https://www.facebook.com/servimedisec38/> <https://twitter.com/SMSec38>

Dirección electrónica oficial <https://www.smsec38.gob.mx>

Fecha Ingreso	Cargo	Nivel Tabular	Tipo Empleado	Unidad
01-ene.-2004	PERSONAL MANUAL	OFICIAL DE SERVICIOS GENERALES (A)	BASE	CLINICA



# SERVICIO MÉDICO DE LOS TRABAJADORES DE LA EDUCACIÓN

SISTEMA INTEGRAL DE ADMINISTRACIÓN DE PERSONAL - Directorio de Servidores Públicos

Responsable de Generar la Información: Dirección General de Área de Recursos Humanos

Fecha de actualización y/o revisión: 04/04/2024

Responsable de Actualizar la Información: Unidad de Transparencia

Página: 169



## 201814 SUAREZ GONZALEZ DIANA LAURA

Región CENTRO

Municipio MONCLOVA

Domicilio Oficial CALLE HERMOSILLO Y NUEVO LEÓN S/N, COL. PALMA, MONCLOVA, COAHUILA

Teléfono Oficial CONMUTADOR(01)866-633-84-70/FAX(01)866-632-08-11

Redes sociales oficiales <https://www.facebook.com/servimedisec38/> <https://twitter.com/SMSec38>

Dirección electrónica oficial <https://www.smsec38.gob.mx>

Fecha Ingreso	Cargo	Nivel Tabular	Tipo Empleado	Unidad
01-feb.-2007	PERSONAL TECNICO	TECNICO ESPECIALIZADO (C)	BASE	CLINICA



## 201818 SALAZAR LARA ALMA NOHEMI

Región CENTRO

Municipio MONCLOVA

Domicilio Oficial CALLE HERMOSILLO Y NUEVO LEÓN S/N, COL. PALMA, MONCLOVA, COAHUILA

Teléfono Oficial CONMUTADOR(01)866-633-84-70/FAX(01)866-632-08-11

Redes sociales oficiales <https://www.facebook.com/servimedisec38/> <https://twitter.com/SMSec38>

Dirección electrónica oficial <https://www.smsec38.gob.mx>

Fecha Ingreso	Cargo	Nivel Tabular	Tipo Empleado	Unidad
01-dic.-2008	PERSONAL MANUAL	OFICIAL DE SERVICIOS GENERALES (A)	BASE	CLINICA



## 300267 GARCIA DE HOYOS GUILLERMO

Región CENTRO

Municipio MONCLOVA

Domicilio Oficial CALLE HERMOSILLO Y NUEVO LEÓN S/N, COL. PALMA, MONCLOVA, COAHUILA

Teléfono Oficial CONMUTADOR(01)866-633-84-70/FAX(01)866-632-08-11

Redes sociales oficiales <https://www.facebook.com/servimedisec38/> <https://twitter.com/SMSec38>

Dirección electrónica oficial <https://www.smsec38.gob.mx>

Fecha Ingreso	Cargo	Nivel Tabular	Tipo Empleado	Unidad
01-oct.-2009	PERSONAL MANUAL	OFICIAL DE SERVICIOS GENERALES (A)	BASE	CLINICA



## 300638 VARGAS CASTILLA ROSA ELVA

Región CENTRO

Municipio MONCLOVA

Domicilio Oficial CALLE HERMOSILLO Y NUEVO LEÓN S/N, COL. PALMA, MONCLOVA, COAHUILA

Teléfono Oficial CONMUTADOR(01)866-633-84-70/FAX(01)866-632-08-11

Redes sociales oficiales <https://www.facebook.com/servimedisec38/> <https://twitter.com/SMSec38>

Dirección electrónica oficial <https://www.smsec38.gob.mx>

Fecha Ingreso	Cargo	Nivel Tabular	Tipo Empleado	Unidad
01-dic.-2007	PERSONAL ADMINISTRATIV	EMPLEADO ADMINISTRATIVO (B)	BASE	CLINICA

# SERVICIO MÉDICO DE LOS TRABAJADORES DE LA EDUCACIÓN

SISTEMA INTEGRAL DE ADMINISTRACIÓN DE PERSONAL - Directorio de Servidores Públicos

Responsable de Generar la Información: Dirección General de Área de Recursos Humanos

Fecha de actualización y/o revisión: 04/04/2024

Responsable de Actualizar la Información: Unidad de Transparencia

Página: 170



## 301096 QUIÑONES LIRA ROSA ILIANA

Región CENTRO

Municipio MONCLOVA

Domicilio Oficial CALLE HERMOSILLO Y NUEVO LEÓN S/N, COL. PALMA, MONCLOVA, COAHUILA

Teléfono Oficial CONMUTADOR(01)866-633-84-70/FAX(01)866-632-08-11

Redes sociales oficiales <https://www.facebook.com/servimedisec38/> <https://twitter.com/SMSecc38>

Dirección electrónica oficial <https://www.smsecc38.gob.mx>

Fecha Ingreso	Cargo	Nivel Tabular	Tipo Empleado	Unidad
01-oct.-2018	PERSONAL DE ENFERMERIA	ENFERMERO GENERAL A	BASE	CLINICA



## 301627 AGUIRRE GOMEZ SELENE BERENICE

Región CENTRO

Municipio MONCLOVA

Domicilio Oficial CALLE HERMOSILLO Y NUEVO LEÓN S/N, COL. PALMA, MONCLOVA, COAHUILA

Teléfono Oficial CONMUTADOR(01)866-633-84-70/FAX(01)866-632-08-11

Redes sociales oficiales <https://www.facebook.com/servimedisec38/> <https://twitter.com/SMSecc38>

Dirección electrónica oficial <https://www.smsecc38.gob.mx>

Fecha Ingreso	Cargo	Nivel Tabular	Tipo Empleado	Unidad
01-dic.-2008	PERSONAL ADMINISTRATIV	EMPLEADO ADMINISTRATIVO (A-B)	BASE	CLINICA



## 301684 MALES CASTAÑEDA YESENIA MIROSLAVA

Región CENTRO

Municipio MONCLOVA

Domicilio Oficial CALLE HERMOSILLO Y NUEVO LEÓN S/N, COL. PALMA, MONCLOVA, COAHUILA

Teléfono Oficial CONMUTADOR(01)866-633-84-70/FAX(01)866-632-08-11

Redes sociales oficiales <https://www.facebook.com/servimedisec38/> <https://twitter.com/SMSecc38>

Dirección electrónica oficial <https://www.smsecc38.gob.mx>

Fecha Ingreso	Cargo	Nivel Tabular	Tipo Empleado	Unidad
01-dic.-2008	PERSONAL DE ENFERMERIA	ENFERMERO ESP. QUIROFANO A	BASE	CLINICA

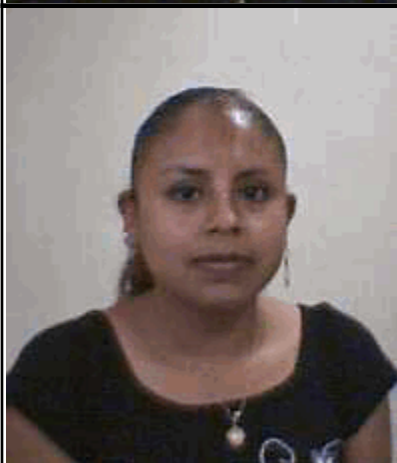

## 301715 MONTES LOPEZ MARIA MAGDALENA

Región CENTRO

Municipio MONCLOVA

Domicilio Oficial CALLE HERMOSILLO Y NUEVO LEÓN S/N, COL. PALMA, MONCLOVA, COAHUILA

Teléfono Oficial CONMUTADOR(01)866-633-84-70/FAX(01)866-632-08-11

Redes sociales oficiales <https://www.facebook.com/servimedisec38/> <https://twitter.com/SMSecc38>

Dirección electrónica oficial <https://www.smsecc38.gob.mx>

Fecha Ingreso	Cargo	Nivel Tabular	Tipo Empleado	Unidad
01-dic.-2008	PERSONAL MANUAL	OFICIAL DE SERVICIOS GENERALES (A)	BASE	CLINICA

# SERVICIO MÉDICO DE LOS TRABAJADORES DE LA EDUCACIÓN

SISTEMA INTEGRAL DE ADMINISTRACIÓN DE PERSONAL - Directorio de Servidores Públicos

Responsable de Generar la Información: Dirección General de Área de Recursos Humanos

Fecha de actualización y/o revisión: 04/04/2024

Responsable de Actualizar la Información: Unidad de Transparencia

Página: 171

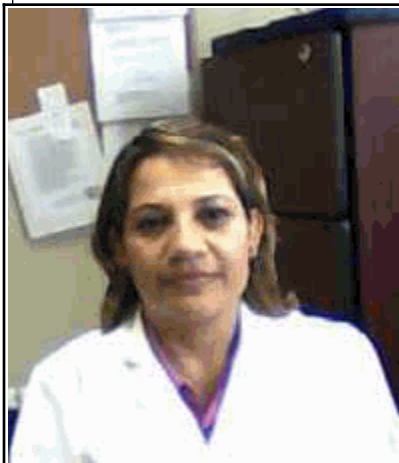

## 301738 MANCILLA AMAYA TERESITA DE JESUS

Región CENTRO

Municipio MONCLOVA

Domicilio Oficial CALLE HERMOSILLO Y NUEVO LEÓN S/N, COL. PALMA, MONCLOVA, COAHUILA

Teléfono Oficial CONMUTADOR(01)866-633-84-70/FAX(01)866-632-08-11

Redes sociales oficiales <https://www.facebook.com/servimedisec38/> <https://twitter.com/SMSec38>

Dirección electrónica oficial <https://www.smsec38.gob.mx>

Fecha Ingreso	Cargo	Nivel Tabular	Tipo Empleado	Unidad
16-feb.-2017	PERSONAL TECNICO	Q.F.B.	BASE	CLINICA
01-ene.-2004	PERSONAL TECNICO	Q.F.B.	SUPLENTE	CLINICA

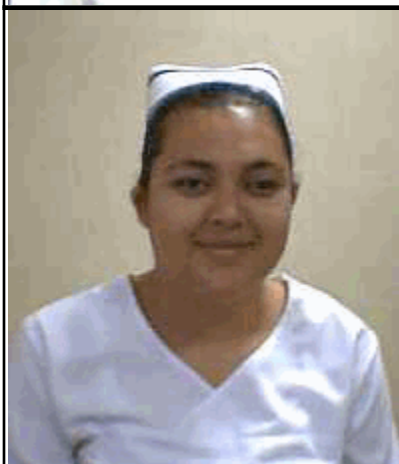

## 301784 ORTEGON GUTIERREZ ROMELIA

Región CENTRO

Municipio MONCLOVA

Domicilio Oficial CALLE HERMOSILLO Y NUEVO LEÓN S/N, COL. PALMA, MONCLOVA, COAHUILA

Teléfono Oficial CONMUTADOR(01)866-633-84-70/FAX(01)866-632-08-11

Redes sociales oficiales <https://www.facebook.com/servimedisec38/> <https://twitter.com/SMSec38>

Dirección electrónica oficial <https://www.smsec38.gob.mx>

Fecha Ingreso	Cargo	Nivel Tabular	Tipo Empleado	Unidad
01-dic.-2008	PERSONAL DE ENFERMERIA	ENFERMERO GENERAL A	BASE	CLINICA



## 301794 MARTINEZ ALMARAZ HERMILA

Región CENTRO

Municipio MONCLOVA

Domicilio Oficial CALLE HERMOSILLO Y NUEVO LEÓN S/N, COL. PALMA, MONCLOVA, COAHUILA

Teléfono Oficial CONMUTADOR(01)866-633-84-70/FAX(01)866-632-08-11

Redes sociales oficiales <https://www.facebook.com/servimedisec38/> <https://twitter.com/SMSec38>

Dirección electrónica oficial <https://www.smsec38.gob.mx>

Fecha Ingreso	Cargo	Nivel Tabular	Tipo Empleado	Unidad
01-mar.-2015	PERSONAL TECNICO	Q.F.B.	BASE	CLINICA



## 301923 PALACIOS GARCIA MARIA TERESA

Región CENTRO

Municipio MONCLOVA

Domicilio Oficial CALLE HERMOSILLO Y NUEVO LEÓN S/N, COL. PALMA, MONCLOVA, COAHUILA

Teléfono Oficial CONMUTADOR(01)866-633-84-70/FAX(01)866-632-08-11

Redes sociales oficiales <https://www.facebook.com/servimedisec38/> <https://twitter.com/SMSec38>

Dirección electrónica oficial <https://www.smsec38.gob.mx>

Fecha Ingreso	Cargo	Nivel Tabular	Tipo Empleado	Unidad
01-dic.-2009	PERSONAL DE ENFERMERIA	ENFERMERO ESPECIALISTA F	BASE	CLINICA

# SERVICIO MÉDICO DE LOS TRABAJADORES DE LA EDUCACIÓN

SISTEMA INTEGRAL DE ADMINISTRACIÓN DE PERSONAL - Directorio de Servidores Públicos

Responsable de Generar la Información: Dirección General de Área de Recursos Humanos

Fecha de actualización y/o revisión: 04/04/2024

Responsable de Actualizar la Información: Unidad de Transparencia

Página: 172



## 301933 LEJA COBARRUBIAS ROSALBA

Región CENTRO

Municipio MONCLOVA

Domicilio Oficial CALLE HERMOSILLO Y NUEVO LEÓN S/N, COL. PALMA, MONCLOVA, COAHUILA

Teléfono Oficial CONMUTADOR(01)866-633-84-70/FAX(01)866-632-08-11

Redes sociales oficiales <https://www.facebook.com/servimedisec38/> <https://twitter.com/SMSec38>

Dirección electrónica oficial <https://www.smsec38.gob.mx>

Fecha Ingreso	Cargo	Nivel Tabular	Tipo Empleado	Unidad
01-dic.-2009	PERSONAL DE ENFERMERIA	ENFERMERO GENERAL A	BASE	CLINICA

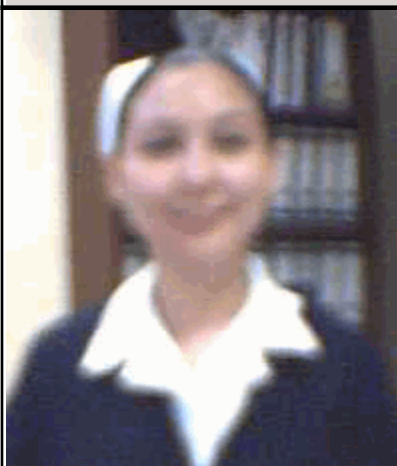

## 301946 TRINIDAD HEREDIA SILVIA

Región CENTRO

Municipio MONCLOVA

Domicilio Oficial CALLE HERMOSILLO Y NUEVO LEÓN S/N, COL. PALMA, MONCLOVA, COAHUILA

Teléfono Oficial CONMUTADOR(01)866-633-84-70/FAX(01)866-632-08-11

Redes sociales oficiales <https://www.facebook.com/servimedisec38/> <https://twitter.com/SMSec38>

Dirección electrónica oficial <https://www.smsec38.gob.mx>

Fecha Ingreso	Cargo	Nivel Tabular	Tipo Empleado	Unidad
01-dic.-2009	PERSONAL DE ENFERMERIA	ENFERMERO ESP. QUIROFANO A	BASE	CLINICA



## 302044 ZERTUCHE ALARCON HECTOR JAVIER

Región CENTRO

Municipio MONCLOVA

Domicilio Oficial CALLE HERMOSILLO Y NUEVO LEÓN S/N, COL. PALMA, MONCLOVA, COAHUILA

Teléfono Oficial CONMUTADOR(01)866-633-84-70/FAX(01)866-632-08-11

Redes sociales oficiales <https://www.facebook.com/servimedisec38/> <https://twitter.com/SMSec38>

Dirección electrónica oficial <https://www.smsec38.gob.mx>

Fecha Ingreso	Cargo	Nivel Tabular	Tipo Empleado	Unidad
01-dic.-2009	PERSONAL DE ENFERMERIA	ENFERMERO ESP. QUIROFANO A	BASE	CLINICA



## 302047 GARCIA ZAMORA FRANCISCO

Región CENTRO

Municipio MONCLOVA

Domicilio Oficial CALLE HERMOSILLO Y NUEVO LEÓN S/N, COL. PALMA, MONCLOVA, COAHUILA

Teléfono Oficial CONMUTADOR(01)866-633-84-70/FAX(01)866-632-08-11

Redes sociales oficiales <https://www.facebook.com/servimedisec38/> <https://twitter.com/SMSec38>

Dirección electrónica oficial <https://www.smsec38.gob.mx>

Fecha Ingreso	Cargo	Nivel Tabular	Tipo Empleado	Unidad
16-nov.-2011	PERSONAL MANUAL	OFICIAL DE SERVICIOS GENERALES (A)	BASE	CLINICA

# SERVICIO MÉDICO DE LOS TRABAJADORES DE LA EDUCACIÓN

SISTEMA INTEGRAL DE ADMINISTRACIÓN DE PERSONAL - Directorio de Servidores Públicos

Responsable de Generar la Información: Dirección General de Área de Recursos Humanos

Fecha de actualización y/o revisión: 04/04/2024

Responsable de Actualizar la Información: Unidad de Transparencia

Página: 173



## 302070 GUERRERO GARCIA HECTOR

Región CENTRO

Municipio MONCLOVA

Domicilio Oficial CALLE HERMOSILLO Y NUEVO LEÓN S/N, COL. PALMA, MONCLOVA, COAHUILA

Teléfono Oficial CONMUTADOR(01)866-633-84-70/FAX(01)866-632-08-11

Redes sociales oficiales <https://www.facebook.com/servimedisec38/> <https://twitter.com/SMSec38>

Dirección electrónica oficial <https://www.smsec38.gob.mx>

Fecha Ingreso	Cargo	Nivel Tabular	Tipo Empleado	Unidad
16-nov.-2011	PERSONAL MANUAL	OFICIAL DE SERVICIOS GENERALES (A)	BASE	CLINICA



## 302128 DE LA ROSA GALARZA MARICELA

Región CENTRO

Municipio MONCLOVA

Domicilio Oficial CALLE HERMOSILLO Y NUEVO LEÓN S/N, COL. PALMA, MONCLOVA, COAHUILA

Teléfono Oficial CONMUTADOR(01)866-633-84-70/FAX(01)866-632-08-11

Redes sociales oficiales <https://www.facebook.com/servimedisec38/> <https://twitter.com/SMSec38>

Dirección electrónica oficial <https://www.smsec38.gob.mx>

Fecha Ingreso	Cargo	Nivel Tabular	Tipo Empleado	Unidad
01-dic.-2008	PERSONAL MANUAL	OFICIAL DE SERVICIOS GENERALES (A)	BASE	CLINICA

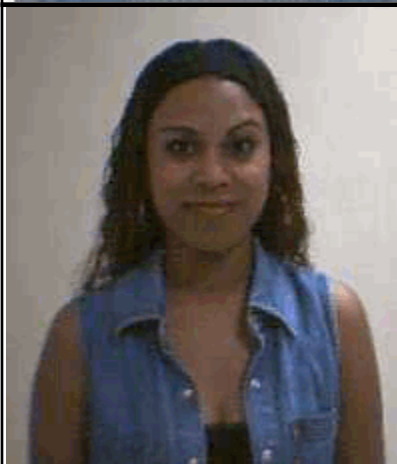

## 302145 PEDRAZA BARAJAS PATRICIA JAZMIN

Región CENTRO

Municipio MONCLOVA

Domicilio Oficial CALLE HERMOSILLO Y NUEVO LEÓN S/N, COL. PALMA, MONCLOVA, COAHUILA

Teléfono Oficial CONMUTADOR(01)866-633-84-70/FAX(01)866-632-08-11

Redes sociales oficiales <https://www.facebook.com/servimedisec38/> <https://twitter.com/SMSec38>

Dirección electrónica oficial <https://www.smsec38.gob.mx>

Fecha Ingreso	Cargo	Nivel Tabular	Tipo Empleado	Unidad
01-sep.-2010	PERSONAL ADMINISTRATIV	EMPLEADO ADMINISTRATIVO (A)	BASE	CLINICA

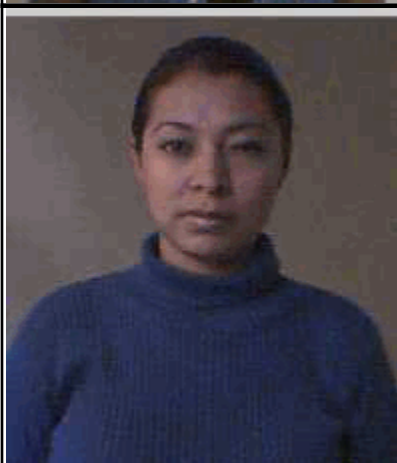

## 302176 INOSTROZA MONTANO FABIOLA NALLELY

Región CENTRO

Municipio MONCLOVA

Domicilio Oficial CALLE HERMOSILLO Y NUEVO LEÓN S/N, COL. PALMA, MONCLOVA, COAHUILA

Teléfono Oficial CONMUTADOR(01)866-633-84-70/FAX(01)866-632-08-11

Redes sociales oficiales <https://www.facebook.com/servimedisec38/> <https://twitter.com/SMSec38>

Dirección electrónica oficial <https://www.smsec38.gob.mx>

Fecha Ingreso	Cargo	Nivel Tabular	Tipo Empleado	Unidad
01-dic.-2009	PERSONAL DE ENFERMERIA	ENFERMERO ESP. QUIROFANO A	BASE	CLINICA

# SERVICIO MÉDICO DE LOS TRABAJADORES DE LA EDUCACIÓN

SISTEMA INTEGRAL DE ADMINISTRACIÓN DE PERSONAL - Directorio de Servidores Públicos

Responsable de Generar la Información: Dirección General de Área de Recursos Humanos

Fecha de actualización y/o revisión: 04/04/2024

Responsable de Actualizar la Información: Unidad de Transparencia

Página: 174



## 302265 SALAZAR GARIBAY TELMA ELOISA

Región CENTRO

Municipio MONCLOVA

Domicilio Oficial CALLE HERMOSILLO Y NUEVO LEÓN S/N, COL. PALMA, MONCLOVA, COAHUILA

Teléfono Oficial CONMUTADOR(01)866-633-84-70/FAX(01)866-632-08-11

Redes sociales oficiales <https://www.facebook.com/servimedisec38/> <https://twitter.com/SMSec38>

Dirección electrónica oficial <https://www.smsec38.gob.mx>

Fecha Ingreso	Cargo	Nivel Tabular	Tipo Empleado	Unidad
01-dic.-2007	PERSONAL ADMINISTRATIV	EMPLEADO ADMINISTRATIVO (D)	BASE	CLINICA

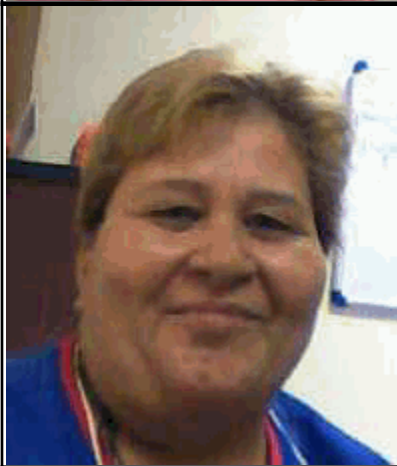

## 302340 GALVAN OLVERA GLORIA

Región CENTRO

Municipio MONCLOVA

Domicilio Oficial CALLE HERMOSILLO Y NUEVO LEÓN S/N, COL. PALMA, MONCLOVA, COAHUILA

Teléfono Oficial CONMUTADOR(01)866-633-84-70/FAX(01)866-632-08-11

Redes sociales oficiales <https://www.facebook.com/servimedisec38/> <https://twitter.com/SMSec38>

Dirección electrónica oficial <https://www.smsec38.gob.mx>

Fecha Ingreso	Cargo	Nivel Tabular	Tipo Empleado	Unidad
16-nov.-2011	PERSONAL MANUAL	OFICIAL DE SERVICIOS GENERALES (A)	BASE	CLINICA

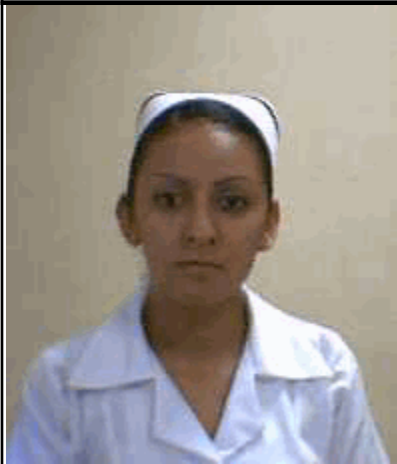

## 302417 PALACIOS PALACIOS ELSA EDITH

Región CENTRO

Municipio MONCLOVA

Domicilio Oficial CALLE HERMOSILLO Y NUEVO LEÓN S/N, COL. PALMA, MONCLOVA, COAHUILA

Teléfono Oficial CONMUTADOR(01)866-633-84-70/FAX(01)866-632-08-11

Redes sociales oficiales <https://www.facebook.com/servimedisec38/> <https://twitter.com/SMSec38>

Dirección electrónica oficial <https://www.smsec38.gob.mx>

Fecha Ingreso	Cargo	Nivel Tabular	Tipo Empleado	Unidad
01-dic.-2009	PERSONAL DE ENFERMERIA	ENFERMERO GENERAL A	BASE	CLINICA



## 302420 ZAVALA GALAN ROSA MARIA

Región CENTRO

Municipio MONCLOVA

Domicilio Oficial CALLE HERMOSILLO Y NUEVO LEÓN S/N, COL. PALMA, MONCLOVA, COAHUILA

Teléfono Oficial CONMUTADOR(01)866-633-84-70/FAX(01)866-632-08-11

Redes sociales oficiales <https://www.facebook.com/servimedisec38/> <https://twitter.com/SMSec38>

Dirección electrónica oficial <https://www.smsec38.gob.mx>

Fecha Ingreso	Cargo	Nivel Tabular	Tipo Empleado	Unidad
01-nov.-2010	PERSONAL MANUAL	OFICIAL DE SERVICIOS GENERALES (A)	BASE	CLINICA

# SERVICIO MÉDICO DE LOS TRABAJADORES DE LA EDUCACIÓN

SISTEMA INTEGRAL DE ADMINISTRACIÓN DE PERSONAL - Directorio de Servidores Públicos

Responsable de Generar la Información: Dirección General de Área de Recursos Humanos

Fecha de actualización y/o revisión: 04/04/2024

Responsable de Actualizar la Información: Unidad de Transparencia

Página: 175



## 302437 TIJERINA CAMPOS ROSA

Región CENTRO

Municipio MONCLOVA

Domicilio Oficial CALLE HERMOSILLO Y NUEVO LEÓN S/N, COL. PALMA, MONCLOVA, COAHUILA

Teléfono Oficial CONMUTADOR(01)866-633-84-70/FAX(01)866-632-08-11

Redes sociales oficiales <https://www.facebook.com/servimedisec38/> <https://twitter.com/SMSec38>

Dirección electrónica oficial <https://www.smsec38.gob.mx>

Fecha Ingreso	Cargo	Nivel Tabular	Tipo Empleado	Unidad
01-sep.-2010	PERSONAL MANUAL	OFICIAL DE SERVICIOS GENERALES (A)	BASE	CLINICA

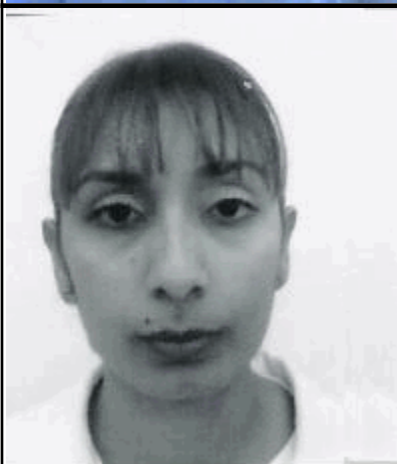

## 302471 FUENTES MARTINEZ CLAUDIA MARISOL

Región CENTRO

Municipio MONCLOVA

Domicilio Oficial CALLE HERMOSILLO Y NUEVO LEÓN S/N, COL. PALMA, MONCLOVA, COAHUILA

Teléfono Oficial CONMUTADOR(01)866-633-84-70/FAX(01)866-632-08-11

Redes sociales oficiales <https://www.facebook.com/servimedisec38/> <https://twitter.com/SMSec38>

Dirección electrónica oficial <https://www.smsec38.gob.mx>

Fecha Ingreso	Cargo	Nivel Tabular	Tipo Empleado	Unidad
01-dic.-2009	PERSONAL DE ENFERMERIA	ENFERMERO GENERAL A	BASE	CLINICA

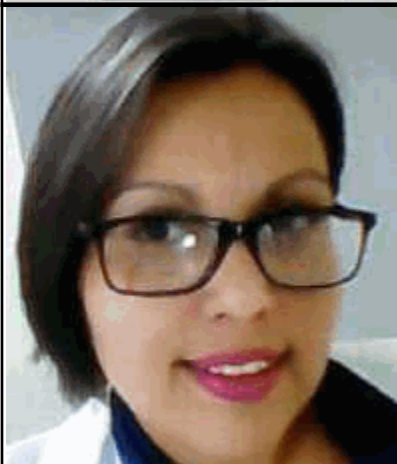

## 302700 BARRERA VALADES DEISY GABRIELA

Región CENTRO

Municipio MONCLOVA

Domicilio Oficial CALLE HERMOSILLO Y NUEVO LEÓN S/N, COL. PALMA, MONCLOVA, COAHUILA

Teléfono Oficial CONMUTADOR(01)866-633-84-70/FAX(01)866-632-08-11

Redes sociales oficiales <https://www.facebook.com/servimedisec38/> <https://twitter.com/SMSec38>

Dirección electrónica oficial <https://www.smsec38.gob.mx>

Fecha Ingreso	Cargo	Nivel Tabular	Tipo Empleado	Unidad
01-nov.-2010	PERSONAL TECNICO	TECNICO ESPECIALIZADO (B)	BASE	CLINICA

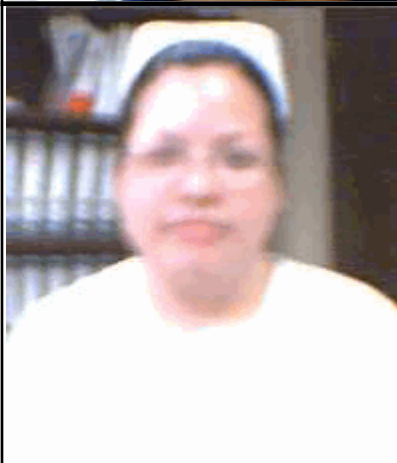

## 302765 DOMINGUEZ GALLEGOS ERIKA JUDITH

Región CENTRO

Municipio MONCLOVA

Domicilio Oficial CALLE HERMOSILLO Y NUEVO LEÓN S/N, COL. PALMA, MONCLOVA, COAHUILA

Teléfono Oficial CONMUTADOR(01)866-633-84-70/FAX(01)866-632-08-11

Redes sociales oficiales <https://www.facebook.com/servimedisec38/> <https://twitter.com/SMSec38>

Dirección electrónica oficial <https://www.smsec38.gob.mx>

Fecha Ingreso	Cargo	Nivel Tabular	Tipo Empleado	Unidad
01-dic.-2009	PERSONAL DE ENFERMERIA	ENFERMERO GENERAL A	BASE	CLINICA

# SERVICIO MÉDICO DE LOS TRABAJADORES DE LA EDUCACIÓN

SISTEMA INTEGRAL DE ADMINISTRACIÓN DE PERSONAL - Directorio de Servidores Públicos

Responsable de Generar la Información: Dirección General de Área de Recursos Humanos

Fecha de actualización y/o revisión: 04/04/2024

Responsable de Actualizar la Información: Unidad de Transparencia

Página: 176

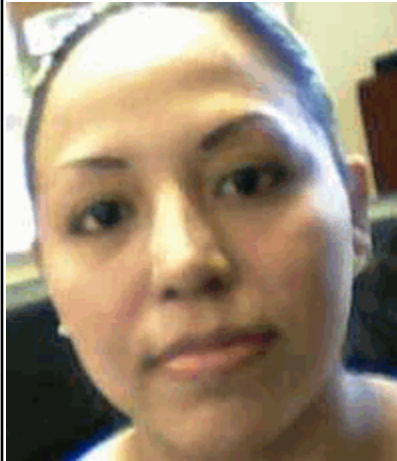

## 302782 LUEVANOS SOTO ADA YESENIA

Región CENTRO

Municipio MONCLOVA

Domicilio Oficial CALLE HERMOSILLO Y NUEVO LEÓN S/N, COL. PALMA, MONCLOVA, COAHUILA

Teléfono Oficial CONMUTADOR(01)866-633-84-70/FAX(01)866-632-08-11

Redes sociales oficiales <https://www.facebook.com/servimedisec38/> <https://twitter.com/SMSecc38>

Dirección electrónica oficial <https://www.smsecc38.gob.mx>

Fecha Ingreso	Cargo	Nivel Tabular	Tipo Empleado	Unidad
16-nov.-2011	PERSONAL DE ENFERMERIA	ENFERMERO GENERAL A	BASE	CLINICA



## 302828 GARCIA RIVERA EDGAR EDUARDO

Región CENTRO

Municipio MONCLOVA

Domicilio Oficial CALLE HERMOSILLO Y NUEVO LEÓN S/N, COL. PALMA, MONCLOVA, COAHUILA

Teléfono Oficial CONMUTADOR(01)866-633-84-70/FAX(01)866-632-08-11

Redes sociales oficiales <https://www.facebook.com/servimedisec38/> <https://twitter.com/SMSecc38>

Dirección electrónica oficial <https://www.smsecc38.gob.mx>

Fecha Ingreso	Cargo	Nivel Tabular	Tipo Empleado	Unidad
16-nov.-2011	PERSONAL DE ENFERMERIA	ENFERMERO ESP. QUIROFANO A	BASE	CLINICA

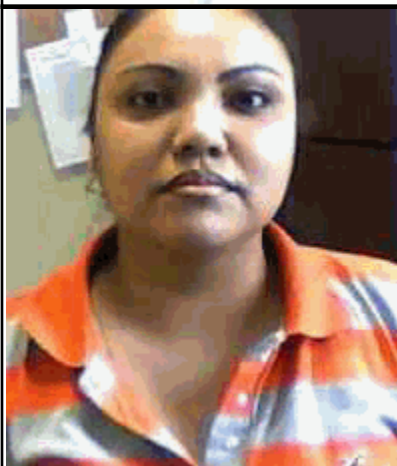

## 302884 RAMOS AVITIA RAQUEL

Región CENTRO

Municipio MONCLOVA

Domicilio Oficial CALLE HERMOSILLO Y NUEVO LEÓN S/N, COL. PALMA, MONCLOVA, COAHUILA

Teléfono Oficial CONMUTADOR(01)866-633-84-70/FAX(01)866-632-08-11

Redes sociales oficiales <https://www.facebook.com/servimedisec38/> <https://twitter.com/SMSecc38>

Dirección electrónica oficial <https://www.smsecc38.gob.mx>

Fecha Ingreso	Cargo	Nivel Tabular	Tipo Empleado	Unidad
01-mar.-2015	PERSONAL DE ENFERMERIA	ENFERMERO GENERAL A	BASE	CLINICA

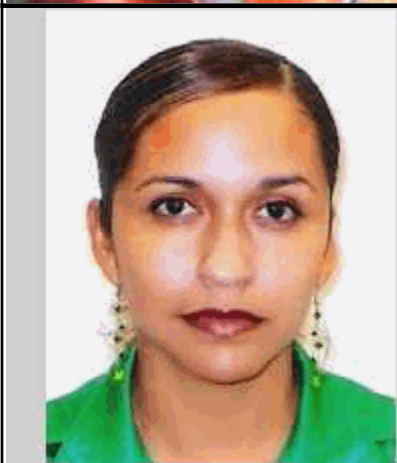

## 302892 DEL REAL CASTILLO ALMA KARINA

Región CENTRO

Municipio MONCLOVA

Domicilio Oficial CALLE HERMOSILLO Y NUEVO LEÓN S/N, COL. PALMA, MONCLOVA, COAHUILA

Teléfono Oficial CONMUTADOR(01)866-633-84-70/FAX(01)866-632-08-11

Redes sociales oficiales <https://www.facebook.com/servimedisec38/> <https://twitter.com/SMSecc38>

Dirección electrónica oficial <https://www.smsecc38.gob.mx>

Fecha Ingreso	Cargo	Nivel Tabular	Tipo Empleado	Unidad
16-nov.-2011	PERSONAL TECNICO	TECNICO ESPECIALIZADO (B)	BASE	CLINICA
01-dic.-2015	PERSONAL TECNICO	PERSONAL TECNICO RAYOS X	SUPLENTE	CLINICA



# SERVICIO MÉDICO DE LOS TRABAJADORES DE LA EDUCACIÓN

SISTEMA INTEGRAL DE ADMINISTRACIÓN DE PERSONAL - Directorio de Servidores Públicos

Responsable de Generar la Información: Dirección General de Área de Recursos Humanos

Fecha de actualización y/o revisión: 04/04/2024

Responsable de Actualizar la Información: Unidad de Transparencia

Página: 177



## 302904 MONTES RAMIREZ LUZ MARIA

Región CENTRO

Municipio MONCLOVA

Domicilio Oficial CALLE HERMOSILLO Y NUEVO LEÓN S/N, COL. PALMA, MONCLOVA, COAHUILA

Teléfono Oficial CONMUTADOR(01)866-633-84-70/FAX(01)866-632-08-11

Redes sociales oficiales <https://www.facebook.com/servimedisec38/> <https://twitter.com/SMSec38>

Dirección electrónica oficial <https://www.smsec38.gob.mx>

Fecha Ingreso	Cargo	Nivel Tabular	Tipo Empleado	Unidad
16-abr.-2010	PERSONAL DE ENFERMERIA	ENFERMERO GENERAL A	BASE	CLINICA



## 302998 ORTIZ SANCHEZ IRMA JULIANA

Región CENTRO

Municipio MONCLOVA

Domicilio Oficial CALLE HERMOSILLO Y NUEVO LEÓN S/N, COL. PALMA, MONCLOVA, COAHUILA

Teléfono Oficial CONMUTADOR(01)866-633-84-70/FAX(01)866-632-08-11

Redes sociales oficiales <https://www.facebook.com/servimedisec38/> <https://twitter.com/SMSec38>

Dirección electrónica oficial <https://www.smsec38.gob.mx>

Fecha Ingreso	Cargo	Nivel Tabular	Tipo Empleado	Unidad
01-mar.-2015	PERSONAL DE ENFERMERIA	ENFERMERO GENERAL A	BASE	CLINICA



## 303010 PARDO REYNA PAOLA LIZETH

Región CENTRO

Municipio MONCLOVA

Domicilio Oficial CALLE HERMOSILLO Y NUEVO LEÓN S/N, COL. PALMA, MONCLOVA, COAHUILA

Teléfono Oficial CONMUTADOR(01)866-633-84-70/FAX(01)866-632-08-11

Redes sociales oficiales <https://www.facebook.com/servimedisec38/> <https://twitter.com/SMSec38>

Dirección electrónica oficial <https://www.smsec38.gob.mx>

Fecha Ingreso	Cargo	Nivel Tabular	Tipo Empleado	Unidad
01-mar.-2015	PERSONAL DE ENFERMERIA	ENFERMERO GENERAL A	BASE	CLINICA

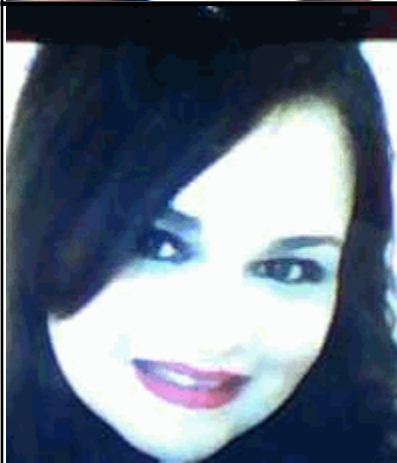

## 303011 OJEDA GARCIA MARCELA

Región CENTRO

Municipio MONCLOVA

Domicilio Oficial CALLE HERMOSILLO Y NUEVO LEÓN S/N, COL. PALMA, MONCLOVA, COAHUILA

Teléfono Oficial CONMUTADOR(01)866-633-84-70/FAX(01)866-632-08-11

Redes sociales oficiales <https://www.facebook.com/servimedisec38/> <https://twitter.com/SMSec38>

Dirección electrónica oficial <https://www.smsec38.gob.mx>

Fecha Ingreso	Cargo	Nivel Tabular	Tipo Empleado	Unidad
01-mar.-2015	PERSONAL TECNICO	TRABAJADOR SOCIAL(A)	BASE	CLINICA

# SERVICIO MÉDICO DE LOS TRABAJADORES DE LA EDUCACIÓN

SISTEMA INTEGRAL DE ADMINISTRACIÓN DE PERSONAL - Directorio de Servidores Públicos

Responsable de Generar la Información: Dirección General de Área de Recursos Humanos

Fecha de actualización y/o revisión: 04/04/2024

Responsable de Actualizar la Información: Unidad de Transparencia

Página: 178

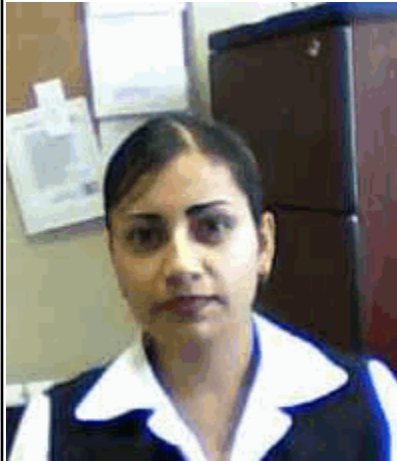

## 303100 RODRIGUEZ CELESTINO JUANITA GUADALUPE

Región CENTRO

Municipio MONCLOVA

Domicilio Oficial CALLE HERMOSILLO Y NUEVO LEÓN S/N, COL. PALMA, MONCLOVA, COAHUILA

Teléfono Oficial CONMUTADOR(01)866-633-84-70/FAX(01)866-632-08-11

Redes sociales oficiales <https://www.facebook.com/servimedisec38/> <https://twitter.com/SMSec38>

Dirección electrónica oficial <https://www.smsec38.gob.mx>

Fecha Ingreso	Cargo	Nivel Tabular	Tipo Empleado	Unidad
01-mar.-2015	PERSONAL DE ENFERMERIA	ENFERMERO GENERAL A	BASE	CLINICA



## 303138 DE LA FUENTE RAMOS PATRICIA MARIA

Región CENTRO

Municipio MONCLOVA

Domicilio Oficial CALLE HERMOSILLO Y NUEVO LEÓN S/N, COL. PALMA, MONCLOVA, COAHUILA

Teléfono Oficial CONMUTADOR(01)866-633-84-70/FAX(01)866-632-08-11

Redes sociales oficiales <https://www.facebook.com/servimedisec38/> <https://twitter.com/SMSec38>

Dirección electrónica oficial <https://www.smsec38.gob.mx>

Fecha Ingreso	Cargo	Nivel Tabular	Tipo Empleado	Unidad
16-nov.-2011	PERSONAL MANUAL	OFICIAL DE SERVICIOS GENERALES (A)	BASE	CLINICA



## 303564 CONTRERAS MORENO ELIAS ANGEL

Región CENTRO

Municipio MONCLOVA

Domicilio Oficial CALLE HERMOSILLO Y NUEVO LEÓN S/N, COL. PALMA, MONCLOVA, COAHUILA

Teléfono Oficial CONMUTADOR(01)866-633-84-70/FAX(01)866-632-08-11

Redes sociales oficiales <https://www.facebook.com/servimedisec38/> <https://twitter.com/SMSec38>

Dirección electrónica oficial <https://www.smsec38.gob.mx>

Fecha Ingreso	Cargo	Nivel Tabular	Tipo Empleado	Unidad
01-mar.-2015	PERSONAL DE ENFERMERIA	ENFERMERO GENERAL A	BASE	CLINICA

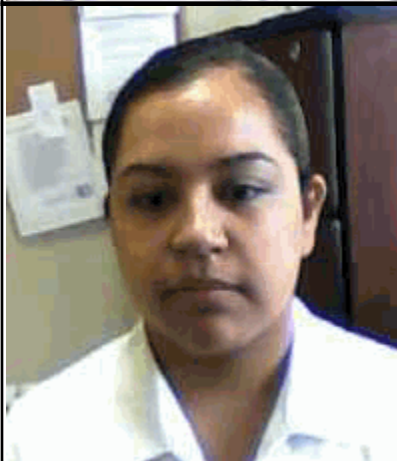

## 303687 MARTINEZ DE LA O LUISANA

Región CENTRO

Municipio MONCLOVA

Domicilio Oficial CALLE HERMOSILLO Y NUEVO LEÓN S/N, COL. PALMA, MONCLOVA, COAHUILA

Teléfono Oficial CONMUTADOR(01)866-633-84-70/FAX(01)866-632-08-11

Redes sociales oficiales <https://www.facebook.com/servimedisec38/> <https://twitter.com/SMSec38>

Dirección electrónica oficial <https://www.smsec38.gob.mx>

Fecha Ingreso	Cargo	Nivel Tabular	Tipo Empleado	Unidad
01-mar.-2015	PERSONAL DE ENFERMERIA	ENFERMERO GENERAL A	BASE	CLINICA

# SERVICIO MÉDICO DE LOS TRABAJADORES DE LA EDUCACIÓN

SISTEMA INTEGRAL DE ADMINISTRACIÓN DE PERSONAL - Directorio de Servidores Públicos

Responsable de Generar la Información: Dirección General de Área de Recursos Humanos

Fecha de actualización y/o revisión: 04/04/2024

Responsable de Actualizar la Información: Unidad de Transparencia

Página: 179

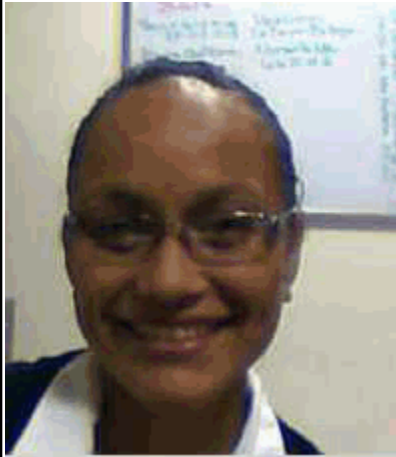

## 303718 PEÑA NIETO AZUCENA

Región CENTRO

Municipio MONCLOVA

Domicilio Oficial CALLE HERMOSILLO Y NUEVO LEÓN S/N, COL. PALMA, MONCLOVA, COAHUILA

Teléfono Oficial CONMUTADOR(01)866-633-84-70/FAX(01)866-632-08-11

Redes sociales oficiales <https://www.facebook.com/servimedisec38/> <https://twitter.com/SMSec38>

Dirección electrónica oficial <https://www.smsec38.gob.mx>

Fecha Ingreso	Cargo	Nivel Tabular	Tipo Empleado	Unidad
01-mar.-2015	PERSONAL DE ENFERMERIA	ENFERMERO GENERAL A	BASE	CLINICA

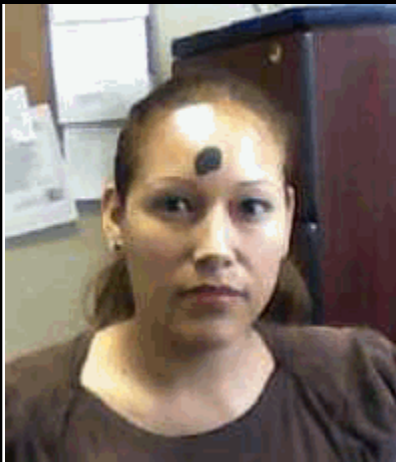

## 303721 RODRIGUEZ GUTIERREZ SUSANA LIZETH

Región CENTRO

Municipio MONCLOVA

Domicilio Oficial CALLE HERMOSILLO Y NUEVO LEÓN S/N, COL. PALMA, MONCLOVA, COAHUILA

Teléfono Oficial CONMUTADOR(01)866-633-84-70/FAX(01)866-632-08-11

Redes sociales oficiales <https://www.facebook.com/servimedisec38/> <https://twitter.com/SMSec38>

Dirección electrónica oficial <https://www.smsec38.gob.mx>

Fecha Ingreso	Cargo	Nivel Tabular	Tipo Empleado	Unidad
01-mar.-2015	PERSONAL ADMINISTRATIV	EMPLEADO ADMINISTRATIVO (A)	BASE	CLINICA

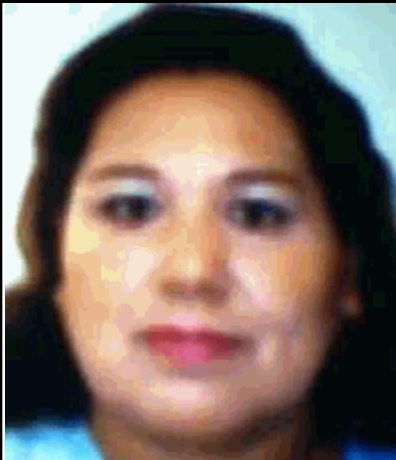

## 303751 NIÑO ZAVALA MARGARITA

Región CENTRO

Municipio MONCLOVA

Domicilio Oficial CALLE HERMOSILLO Y NUEVO LEÓN S/N, COL. PALMA, MONCLOVA, COAHUILA

Teléfono Oficial CONMUTADOR(01)866-633-84-70/FAX(01)866-632-08-11

Redes sociales oficiales <https://www.facebook.com/servimedisec38/> <https://twitter.com/SMSec38>

Dirección electrónica oficial <https://www.smsec38.gob.mx>

Fecha Ingreso	Cargo	Nivel Tabular	Tipo Empleado	Unidad
01-mar.-2015	PERSONAL MANUAL	TRABAJ MANUAL Y DE SERV. GRALES	BASE	CLINICA

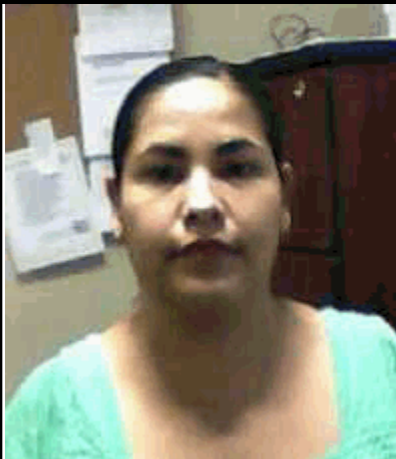

## 303818 CERDA ROJAS EUNICE ALEJANDRA

Región CENTRO

Municipio MONCLOVA

Domicilio Oficial CALLE HERMOSILLO Y NUEVO LEÓN S/N, COL. PALMA, MONCLOVA, COAHUILA

Teléfono Oficial CONMUTADOR(01)866-633-84-70/FAX(01)866-632-08-11

Redes sociales oficiales <https://www.facebook.com/servimedisec38/> <https://twitter.com/SMSec38>

Dirección electrónica oficial <https://www.smsec38.gob.mx>

Fecha Ingreso	Cargo	Nivel Tabular	Tipo Empleado	Unidad
01-nov.-2010	PERSONAL ADMINISTRATIV	EMPLEADO ADMINISTRATIVO (A)	BASE	CLINICA

# SERVICIO MÉDICO DE LOS TRABAJADORES DE LA EDUCACIÓN

SISTEMA INTEGRAL DE ADMINISTRACIÓN DE PERSONAL - Directorio de Servidores Públicos

Responsable de Generar la Información: Dirección General de Área de Recursos Humanos

Fecha de actualización y/o revisión: 04/04/2024

Responsable de Actualizar la Información: Unidad de Transparencia

Página: 180



## 500331 DIAZ GOMEZ RAUL HONORIO

Región CENTRO

Municipio MONCLOVA

Domicilio Oficial CALLE HERMOSILLO Y NUEVO LEÓN S/N, COL. PALMA, MONCLOVA, COAHUILA

Teléfono Oficial CONMUTADOR(01)866-633-84-70/FAX(01)866-632-08-11

Redes sociales oficiales <https://www.facebook.com/servimedisec38/> <https://twitter.com/SMSec38>

Dirección electrónica oficial <https://www.smsec38.gob.mx>

Fecha Ingreso	Cargo	Nivel Tabular	Tipo Empleado	Unidad
01-mar.-2015	PERSONAL DE ENFERMERIA	ENFERMERO GENERAL A	BASE	CLINICA

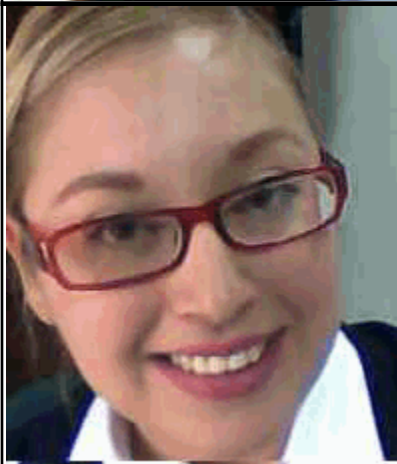

## 500381 PALAFOX MORENO ILSE ABIGAIL

Región CENTRO

Municipio MONCLOVA

Domicilio Oficial CALLE HERMOSILLO Y NUEVO LEÓN S/N, COL. PALMA, MONCLOVA, COAHUILA

Teléfono Oficial CONMUTADOR(01)866-633-84-70/FAX(01)866-632-08-11

Redes sociales oficiales <https://www.facebook.com/servimedisec38/> <https://twitter.com/SMSec38>

Dirección electrónica oficial <https://www.smsec38.gob.mx>

Fecha Ingreso	Cargo	Nivel Tabular	Tipo Empleado	Unidad
01-mar.-2015	PERSONAL DE ENFERMERIA	ENFERMERO GENERAL A	BASE	CLINICA



## 500498 MERA TELLES RAFAEL

Región CENTRO

Municipio MONCLOVA

Domicilio Oficial CALLE HERMOSILLO Y NUEVO LEÓN S/N, COL. PALMA, MONCLOVA, COAHUILA

Teléfono Oficial CONMUTADOR(01)866-633-84-70/FAX(01)866-632-08-11

Redes sociales oficiales <https://www.facebook.com/servimedisec38/> <https://twitter.com/SMSec38>

Dirección electrónica oficial <https://www.smsec38.gob.mx>

Fecha Ingreso	Cargo	Nivel Tabular	Tipo Empleado	Unidad
16-ene.-2010	PERSONAL ADMINISTRATIV	AUXILIAR DE CONTABILIDAD (A)	BASE	CLINICA

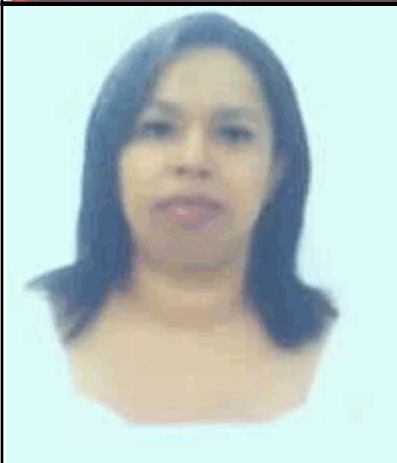

## 500592 DE LUNA SANTILLANA JANET VERONICA

Región CENTRO

Municipio MONCLOVA

Domicilio Oficial CALLE HERMOSILLO Y NUEVO LEÓN S/N, COL. PALMA, MONCLOVA, COAHUILA

Teléfono Oficial CONMUTADOR(01)866-633-84-70/FAX(01)866-632-08-11

Redes sociales oficiales <https://www.facebook.com/servimedisec38/> <https://twitter.com/SMSec38>

Dirección electrónica oficial <https://www.smsec38.gob.mx>

Fecha Ingreso	Cargo	Nivel Tabular	Tipo Empleado	Unidad
01-jun.-2010	PERSONAL TECNICO	Q.F.B.	BASE	CLINICA

# SERVICIO MÉDICO DE LOS TRABAJADORES DE LA EDUCACIÓN

SISTEMA INTEGRAL DE ADMINISTRACIÓN DE PERSONAL - Directorio de Servidores Públicos

Responsable de Generar la Información: Dirección General de Área de Recursos Humanos

Fecha de actualización y/o revisión: 04/04/2024

Responsable de Actualizar la Información: Unidad de Transparencia

Página: 181

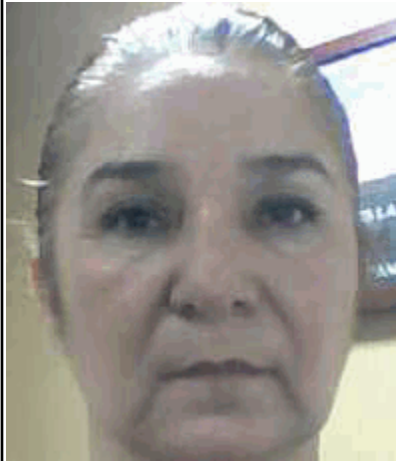

## 500594 RIOJAS MENCHACA ANA MARIA

Región CENTRO

Municipio MONCLOVA

Domicilio Oficial CALLE HERMOSILLO Y NUEVO LEÓN S/N, COL. PALMA, MONCLOVA, COAHUILA

Teléfono Oficial CONMUTADOR(01)866-633-84-70/FAX(01)866-632-08-11

Redes sociales oficiales <https://www.facebook.com/servimedisec38/> <https://twitter.com/SMSec38>

Dirección electrónica oficial <https://www.smsec38.gob.mx>

Fecha Ingreso	Cargo	Nivel Tabular	Tipo Empleado	Unidad
01-jun.-2010	PERSONAL ADMINISTRATIV	EMPLEADO ADMINISTRATIVO (A)	BASE	CLINICA



## 500595 REYES VAZQUEZ EDGAR EDUARDO

Región CENTRO

Municipio MONCLOVA

Domicilio Oficial CALLE HERMOSILLO Y NUEVO LEÓN S/N, COL. PALMA, MONCLOVA, COAHUILA

Teléfono Oficial CONMUTADOR(01)866-633-84-70/FAX(01)866-632-08-11

Redes sociales oficiales <https://www.facebook.com/servimedisec38/> <https://twitter.com/SMSec38>

Dirección electrónica oficial <https://www.smsec38.gob.mx>

Fecha Ingreso	Cargo	Nivel Tabular	Tipo Empleado	Unidad
01-jun.-2010	PERSONAL ADMINISTRATIV	EMPLEADO ADMINISTRATIVO (A)	BASE	CLINICA

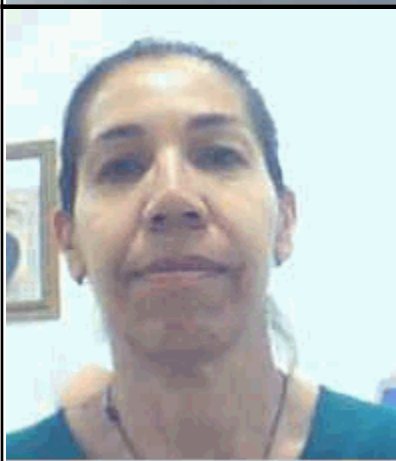

## 500598 SANCHEZ IRUEGAS MARTA LETICIA

Región CENTRO

Municipio MONCLOVA

Domicilio Oficial CALLE HERMOSILLO Y NUEVO LEÓN S/N, COL. PALMA, MONCLOVA, COAHUILA

Teléfono Oficial CONMUTADOR(01)866-633-84-70/FAX(01)866-632-08-11

Redes sociales oficiales <https://www.facebook.com/servimedisec38/> <https://twitter.com/SMSec38>

Dirección electrónica oficial <https://www.smsec38.gob.mx>

Fecha Ingreso	Cargo	Nivel Tabular	Tipo Empleado	Unidad
01-jun.-2010	PERSONAL MANUAL	OFICIAL DE SERVICIOS GENERALES (A)	BASE	CLINICA

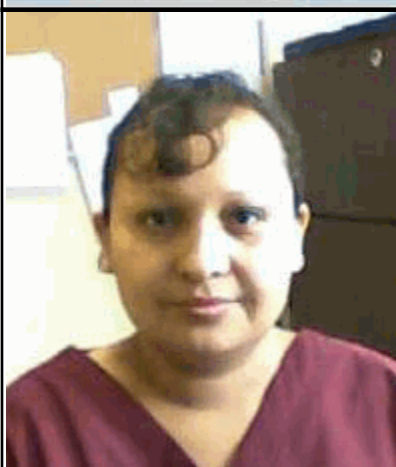

## 500605 DE LUNA LEIJA AIDA IRASEMA

Región CENTRO

Municipio MONCLOVA

Domicilio Oficial CALLE HERMOSILLO Y NUEVO LEÓN S/N, COL. PALMA, MONCLOVA, COAHUILA

Teléfono Oficial CONMUTADOR(01)866-633-84-70/FAX(01)866-632-08-11

Redes sociales oficiales <https://www.facebook.com/servimedisec38/> <https://twitter.com/SMSec38>

Dirección electrónica oficial <https://www.smsec38.gob.mx>

Fecha Ingreso	Cargo	Nivel Tabular	Tipo Empleado	Unidad
01-mar.-2015	PERSONAL DE ENFERMERIA	ENFERMERO GENERAL A	BASE	CLINICA

# SERVICIO MÉDICO DE LOS TRABAJADORES DE LA EDUCACIÓN

SISTEMA INTEGRAL DE ADMINISTRACIÓN DE PERSONAL - Directorio de Servidores Públicos

Responsable de Generar la Información: Dirección General de Área de Recursos Humanos

Fecha de actualización y/o revisión: 04/04/2024

Responsable de Actualizar la Información: Unidad de Transparencia

Página: 182

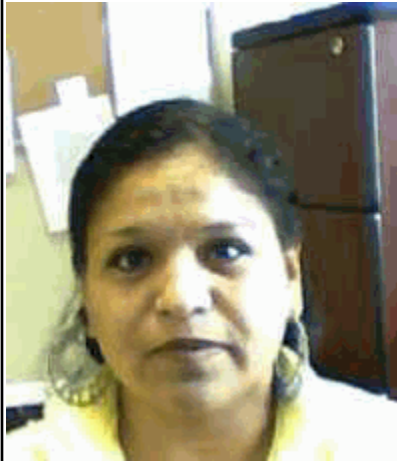

## 500606 MACIEL SANCHEZ EMA IDALIA

Región CENTRO

Municipio MONCLOVA

Domicilio Oficial CALLE HERMOSILLO Y NUEVO LEÓN S/N, COL. PALMA, MONCLOVA, COAHUILA

Teléfono Oficial CONMUTADOR(01)866-633-84-70/FAX(01)866-632-08-11

Redes sociales oficiales <https://www.facebook.com/servimedisec38/> <https://twitter.com/SMSec38>

Dirección electrónica oficial <https://www.smsec38.gob.mx>

Fecha Ingreso	Cargo	Nivel Tabular	Tipo Empleado	Unidad
01-mar.-2015	PERSONAL ADMINISTRATIV	AUXILIAR DE CONTABILIDAD	BASE	CLINICA

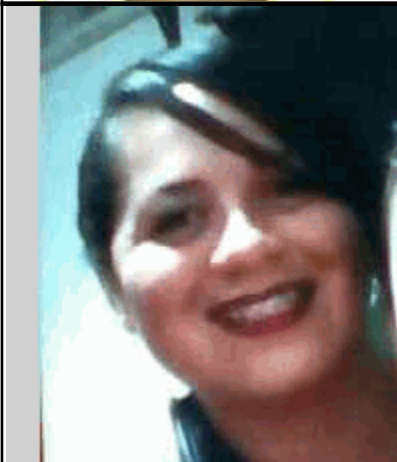

## 500717 ESCOBEDO CALVILLO PAULITA GRACIELA

Región CENTRO

Municipio MONCLOVA

Domicilio Oficial CALLE HERMOSILLO Y NUEVO LEÓN S/N, COL. PALMA, MONCLOVA, COAHUILA

Teléfono Oficial CONMUTADOR(01)866-633-84-70/FAX(01)866-632-08-11

Redes sociales oficiales <https://www.facebook.com/servimedisec38/> <https://twitter.com/SMSec38>

Dirección electrónica oficial <https://www.smsec38.gob.mx>

Fecha Ingreso	Cargo	Nivel Tabular	Tipo Empleado	Unidad
16-feb.-2017	PERSONAL DE ENFERMERIA	ENFERMERO GENERAL A	BASE	CLINICA



## 500718 BERNAL SOLIS CRISTAL AGAPITA

Región CENTRO

Municipio MONCLOVA

Domicilio Oficial CALLE HERMOSILLO Y NUEVO LEÓN S/N, COL. PALMA, MONCLOVA, COAHUILA

Teléfono Oficial CONMUTADOR(01)866-633-84-70/FAX(01)866-632-08-11

Redes sociales oficiales <https://www.facebook.com/servimedisec38/> <https://twitter.com/SMSec38>

Dirección electrónica oficial <https://www.smsec38.gob.mx>

Fecha Ingreso	Cargo	Nivel Tabular	Tipo Empleado	Unidad
17-feb.-2017	PERSONAL DE ENFERMERIA	ENFERMERO GENERAL A	BASE	CLINICA

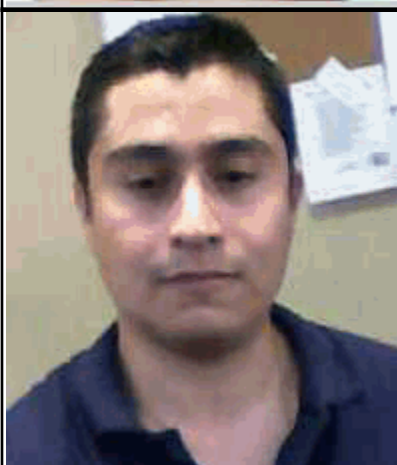

## 500736 RODRIGUEZ FABELA JORGE ANDRES

Región CENTRO

Municipio MONCLOVA

Domicilio Oficial CALLE HERMOSILLO Y NUEVO LEÓN S/N, COL. PALMA, MONCLOVA, COAHUILA

Teléfono Oficial CONMUTADOR(01)866-633-84-70/FAX(01)866-632-08-11

Redes sociales oficiales <https://www.facebook.com/servimedisec38/> <https://twitter.com/SMSec38>

Dirección electrónica oficial <https://www.smsec38.gob.mx>

Fecha Ingreso	Cargo	Nivel Tabular	Tipo Empleado	Unidad
01-sep.-2010	PERSONAL ADMINISTRATIV	PROFESIONAL EN SISTEMAS (A)	BASE	CLINICA

# SERVICIO MÉDICO DE LOS TRABAJADORES DE LA EDUCACIÓN

SISTEMA INTEGRAL DE ADMINISTRACIÓN DE PERSONAL - Directorio de Servidores Públicos

Responsable de Generar la Información: Dirección General de Área de Recursos Humanos

Fecha de actualización y/o revisión: 04/04/2024

Responsable de Actualizar la Información: Unidad de Transparencia

Página: 183

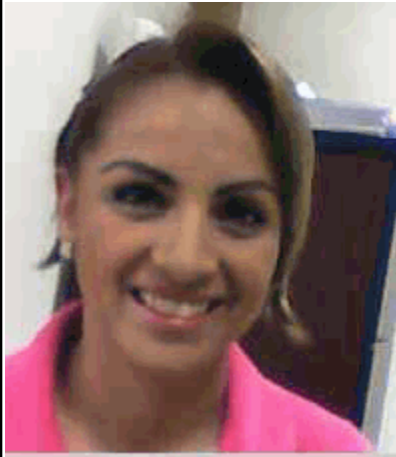

## 500749 LONGORIA GARCIA MYRNA BERENICE

Región CENTRO

Municipio MONCLOVA

Domicilio Oficial CALLE HERMOSILLO Y NUEVO LEÓN S/N, COL. PALMA, MONCLOVA, COAHUILA

Teléfono Oficial CONMUTADOR(01)866-633-84-70/FAX(01)866-632-08-11

Redes sociales oficiales <https://www.facebook.com/servimedisec38/> <https://twitter.com/SMSec38>

Dirección electrónica oficial <https://www.smsec38.gob.mx>

Fecha Ingreso	Cargo	Nivel Tabular	Tipo Empleado	Unidad
01-mar.-2016	PERSONAL MEDICO	MEDICO GENERAL	BASE	CLINICA



## 500855 HERNANDEZ GARCIA JOSE EMMANUEL

Región CENTRO

Municipio MONCLOVA

Domicilio Oficial CALLE HERMOSILLO Y NUEVO LEÓN S/N, COL. PALMA, MONCLOVA, COAHUILA

Teléfono Oficial CONMUTADOR(01)866-633-84-70/FAX(01)866-632-08-11

Redes sociales oficiales <https://www.facebook.com/servimedisec38/> <https://twitter.com/SMSec38>

Dirección electrónica oficial <https://www.smsec38.gob.mx>

Fecha Ingreso	Cargo	Nivel Tabular	Tipo Empleado	Unidad
01-oct.-2018	PERSONAL TECNICO	TECNICOS RAYOS "X"	BASE	CLINICA

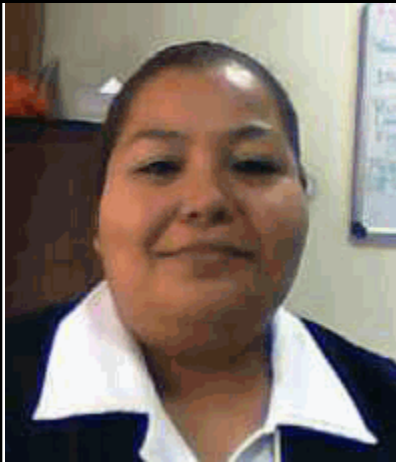

## 500910 MARTINEZ DIAZ AZALEA GUADALUPE

Región CENTRO

Municipio MONCLOVA

Domicilio Oficial CALLE HERMOSILLO Y NUEVO LEÓN S/N, COL. PALMA, MONCLOVA, COAHUILA

Teléfono Oficial CONMUTADOR(01)866-633-84-70/FAX(01)866-632-08-11

Redes sociales oficiales <https://www.facebook.com/servimedisec38/> <https://twitter.com/SMSec38>

Dirección electrónica oficial <https://www.smsec38.gob.mx>

Fecha Ingreso	Cargo	Nivel Tabular	Tipo Empleado	Unidad
01-mar.-2015	PERSONAL DE ENFERMERIA	ENFERMERO GENERAL A	BASE	CLINICA



## 500941 MEDINA JULIAN GABRIELA

Región CENTRO

Municipio MONCLOVA

Domicilio Oficial CALLE HERMOSILLO Y NUEVO LEÓN S/N, COL. PALMA, MONCLOVA, COAHUILA

Teléfono Oficial CONMUTADOR(01)866-633-84-70/FAX(01)866-632-08-11

Redes sociales oficiales <https://www.facebook.com/servimedisec38/> <https://twitter.com/SMSec38>

Dirección electrónica oficial <https://www.smsec38.gob.mx>

Fecha Ingreso	Cargo	Nivel Tabular	Tipo Empleado	Unidad
01-mar.-2015	PERSONAL MANUAL	TRABAJ MANUAL Y DE SERV. GRALES	BASE	CLINICA
16-feb.-2017	PERSONAL MANUAL	PERSONAL DE INTENDENCIA	SUPLENTE	CLINICA

# SERVICIO MÉDICO DE LOS TRABAJADORES DE LA EDUCACIÓN

SISTEMA INTEGRAL DE ADMINISTRACIÓN DE PERSONAL - Directorio de Servidores Públicos

Responsable de Generar la Información: Dirección General de Área de Recursos Humanos

Fecha de actualización y/o revisión: 04/04/2024

Responsable de Actualizar la Información: Unidad de Transparencia

Página: 184

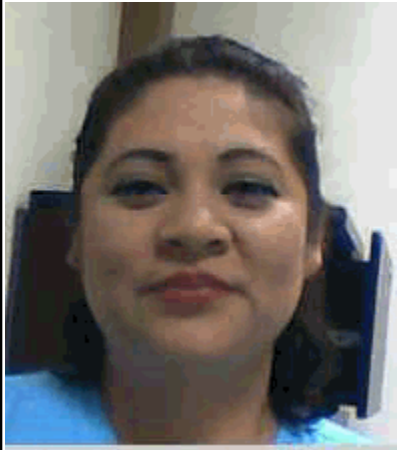

## 501157 INOSTROZA MONTANO ERICKA YANETH

Región CENTRO

Municipio MONCLOVA

Domicilio Oficial CALLE HERMOSILLO Y NUEVO LEÓN S/N, COL. PALMA, MONCLOVA, COAHUILA

Teléfono Oficial CONMUTADOR(01)866-633-84-70/FAX(01)866-632-08-11

Redes sociales oficiales <https://www.facebook.com/servimedisec38/> <https://twitter.com/SMSec38>

Dirección electrónica oficial <https://www.smsec38.gob.mx>

Fecha Ingreso	Cargo	Nivel Tabular	Tipo Empleado	Unidad
01-mar.-2015	PERSONAL ADMINISTRATIV	EMPLEADO ADMINISTRATIVO (A)	BASE	CLINICA
01-nov.-2011	PERSONAL ADMINISTRATIV	PERSONAL ADMINISTRATIVO	SUPLENTE	CLINICA



## 501173 RODRIGUEZ AVILA ELIDA

Región CENTRO

Municipio MONCLOVA

Domicilio Oficial CALLE HERMOSILLO Y NUEVO LEÓN S/N, COL. PALMA, MONCLOVA, COAHUILA

Teléfono Oficial CONMUTADOR(01)866-633-84-70/FAX(01)866-632-08-11

Redes sociales oficiales <https://www.facebook.com/servimedisec38/> <https://twitter.com/SMSec38>

Dirección electrónica oficial <https://www.smsec38.gob.mx>

Fecha Ingreso	Cargo	Nivel Tabular	Tipo Empleado	Unidad
01-mar.-2015	PERSONAL MANUAL	TRABAJ MANUAL Y DE SERV. GRALES	BASE	CLINICA

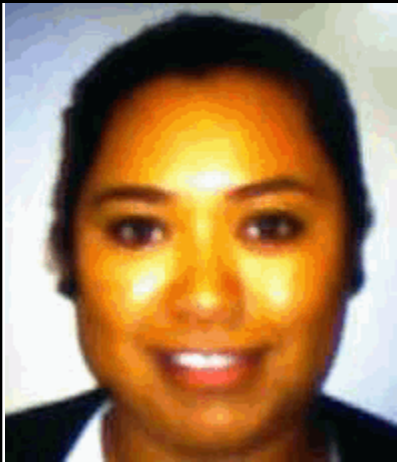

## 501256 SOLIS HERNANDEZ YAZMIN ESMERALDA

Región CENTRO

Municipio MONCLOVA

Domicilio Oficial CALLE HERMOSILLO Y NUEVO LEÓN S/N, COL. PALMA, MONCLOVA, COAHUILA

Teléfono Oficial CONMUTADOR(01)866-633-84-70/FAX(01)866-632-08-11

Redes sociales oficiales <https://www.facebook.com/servimedisec38/> <https://twitter.com/SMSec38>

Dirección electrónica oficial <https://www.smsec38.gob.mx>

Fecha Ingreso	Cargo	Nivel Tabular	Tipo Empleado	Unidad
17-feb.-2017	PERSONAL DE ENFERMERIA	ENFERMERO GENERAL A	BASE	CLINICA

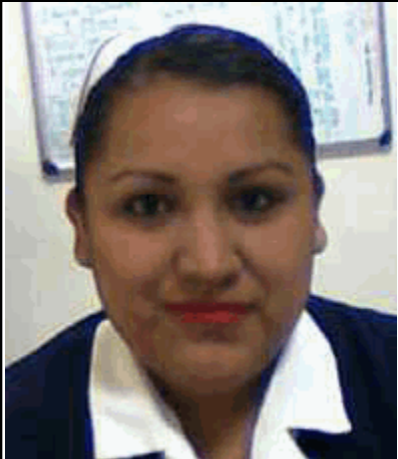

## 501372 BARRON HERNANDEZ SANTA MARTHA

Región CENTRO

Municipio MONCLOVA

Domicilio Oficial CALLE HERMOSILLO Y NUEVO LEÓN S/N, COL. PALMA, MONCLOVA, COAHUILA

Teléfono Oficial CONMUTADOR(01)866-633-84-70/FAX(01)866-632-08-11

Redes sociales oficiales <https://www.facebook.com/servimedisec38/> <https://twitter.com/SMSec38>

Dirección electrónica oficial <https://www.smsec38.gob.mx>

Fecha Ingreso	Cargo	Nivel Tabular	Tipo Empleado	Unidad
16-feb.-2017	PERSONAL DE ENFERMERIA	ENFERMERO GENERAL B	BASE	CLINICA



# SERVICIO MÉDICO DE LOS TRABAJADORES DE LA EDUCACIÓN

SISTEMA INTEGRAL DE ADMINISTRACIÓN DE PERSONAL - Directorio de Servidores Públicos

Responsable de Generar la Información: Dirección General de Área de Recursos Humanos

Fecha de actualización y/o revisión: 04/04/2024

Responsable de Actualizar la Información: Unidad de Transparencia

Página: 185



## 501480 DAVILA VIRUETE ELOISA JUDITH

Región CENTRO

Municipio MONCLOVA

Domicilio Oficial CALLE HERMOSILLO Y NUEVO LEÓN S/N, COL. PALMA, MONCLOVA, COAHUILA

Teléfono Oficial CONMUTADOR(01)866-633-84-70/FAX(01)866-632-08-11

Redes sociales oficiales <https://www.facebook.com/servimedisec38/> <https://twitter.com/SMSec38>

Dirección electrónica oficial <https://www.smsec38.gob.mx>

Fecha Ingreso	Cargo	Nivel Tabular	Tipo Empleado	Unidad
01-mar.-2015	PERSONAL MANUAL	TRABAJ MANUAL Y DE SERV. GRALES	BASE	CLINICA

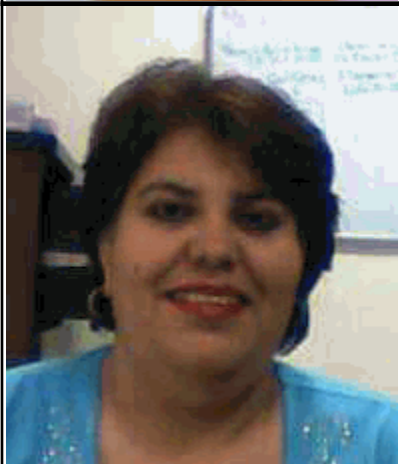

## 501507 MARTINEZ CASTILLA SILVIA

Región CENTRO

Municipio MONCLOVA

Domicilio Oficial CALLE HERMOSILLO Y NUEVO LEÓN S/N, COL. PALMA, MONCLOVA, COAHUILA

Teléfono Oficial CONMUTADOR(01)866-633-84-70/FAX(01)866-632-08-11

Redes sociales oficiales <https://www.facebook.com/servimedisec38/> <https://twitter.com/SMSec38>

Dirección electrónica oficial <https://www.smsec38.gob.mx>

Fecha Ingreso	Cargo	Nivel Tabular	Tipo Empleado	Unidad
16-feb.-2017	PERSONAL MANUAL	TRABAJ MANUAL Y DE SERV. GRALES	BASE	CLINICA

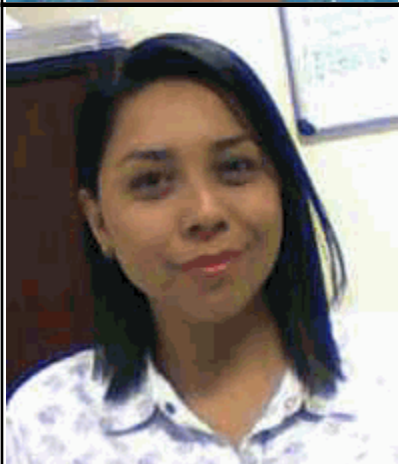

## 501521 CEPEDA SALAZAR ANA KAREN

Región CENTRO

Municipio MONCLOVA

Domicilio Oficial CALLE HERMOSILLO Y NUEVO LEÓN S/N, COL. PALMA, MONCLOVA, COAHUILA

Teléfono Oficial CONMUTADOR(01)866-633-84-70/FAX(01)866-632-08-11

Redes sociales oficiales <https://www.facebook.com/servimedisec38/> <https://twitter.com/SMSec38>

Dirección electrónica oficial <https://www.smsec38.gob.mx>

Fecha Ingreso	Cargo	Nivel Tabular	Tipo Empleado	Unidad
16-feb.-2017	PERSONAL TECNICO	Q.F.B.	BASE	CLINICA

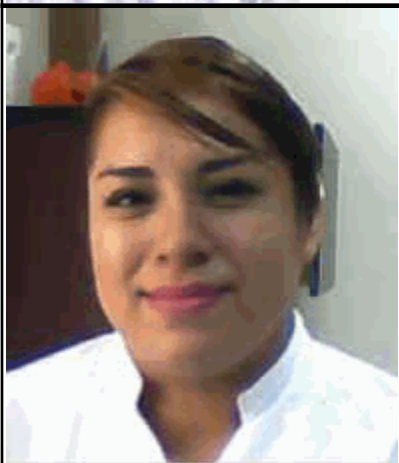

## 501550 NUÑEZ MARTINEZ MARIA ISABEL

Región CENTRO

Municipio MONCLOVA

Domicilio Oficial CALLE HERMOSILLO Y NUEVO LEÓN S/N, COL. PALMA, MONCLOVA, COAHUILA

Teléfono Oficial CONMUTADOR(01)866-633-84-70/FAX(01)866-632-08-11

Redes sociales oficiales <https://www.facebook.com/servimedisec38/> <https://twitter.com/SMSec38>

Dirección electrónica oficial <https://www.smsec38.gob.mx>

Fecha Ingreso	Cargo	Nivel Tabular	Tipo Empleado	Unidad
16-feb.-2017	PERSONAL DE ENFERMERIA	ENFERMERO GENERAL A	BASE	CLINICA

# SERVICIO MÉDICO DE LOS TRABAJADORES DE LA EDUCACIÓN

SISTEMA INTEGRAL DE ADMINISTRACIÓN DE PERSONAL - Directorio de Servidores Públicos

Responsable de Generar la Información: Dirección General de Área de Recursos Humanos

Fecha de actualización y/o revisión: 04/04/2024

Responsable de Actualizar la Información: Unidad de Transparencia

Página: 186

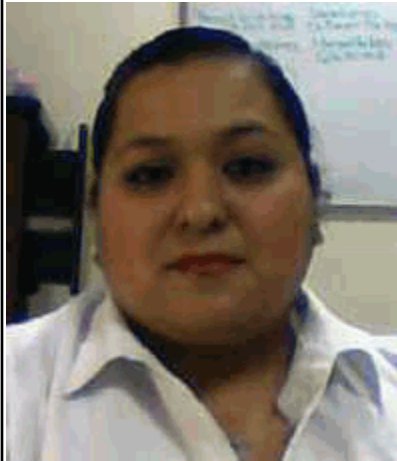

## 501769 LINARES MEDINA YANETH SARAHID

Región CENTRO

Municipio MONCLOVA

Domicilio Oficial CALLE HERMOSILLO Y NUEVO LEÓN S/N, COL. PALMA, MONCLOVA, COAHUILA

Teléfono Oficial CONMUTADOR(01)866-633-84-70/FAX(01)866-632-08-11

Redes sociales oficiales <https://www.facebook.com/servimedisec38/> <https://twitter.com/SMSec38>

Dirección electrónica oficial <https://www.smsec38.gob.mx>

Fecha Ingreso	Cargo	Nivel Tabular	Tipo Empleado	Unidad
01-oct.-2018	PERSONAL DE ENFERMERIA	ENFERMERO GENERAL A	BASE	CLINICA



## 501852 GUARDIOLA RIVERA MARTHA

Región CENTRO

Municipio MONCLOVA

Domicilio Oficial CALLE HERMOSILLO Y NUEVO LEÓN S/N, COL. PALMA, MONCLOVA, COAHUILA

Teléfono Oficial CONMUTADOR(01)866-633-84-70/FAX(01)866-632-08-11

Redes sociales oficiales <https://www.facebook.com/servimedisec38/> <https://twitter.com/SMSec38>

Dirección electrónica oficial <https://www.smsec38.gob.mx>

Fecha Ingreso	Cargo	Nivel Tabular	Tipo Empleado	Unidad
16-feb.-2017	PERSONAL TECNICO	TRABAJADOR SOCIAL(A)	BASE	CLINICA

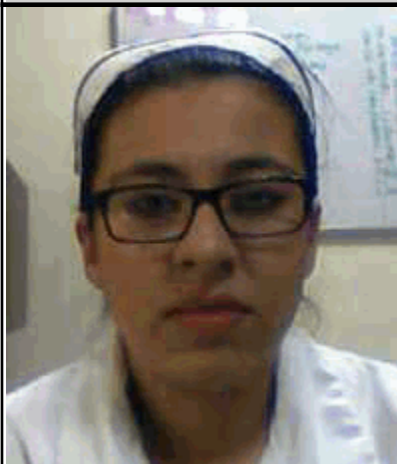

## 501934 ALVAREZ MORENO GRICELDA

Región CENTRO

Municipio MONCLOVA

Domicilio Oficial CALLE HERMOSILLO Y NUEVO LEÓN S/N, COL. PALMA, MONCLOVA, COAHUILA

Teléfono Oficial CONMUTADOR(01)866-633-84-70/FAX(01)866-632-08-11

Redes sociales oficiales <https://www.facebook.com/servimedisec38/> <https://twitter.com/SMSec38>

Dirección electrónica oficial <https://www.smsec38.gob.mx>

Fecha Ingreso	Cargo	Nivel Tabular	Tipo Empleado	Unidad
01-oct.-2018	PERSONAL DE ENFERMERIA	ENFERMERO GENERAL A	BASE	CLINICA



## 502159 DE LEON MACIAS MARCELA

Región CENTRO

Municipio MONCLOVA

Domicilio Oficial CALLE HERMOSILLO Y NUEVO LEÓN S/N, COL. PALMA, MONCLOVA, COAHUILA

Teléfono Oficial CONMUTADOR(01)866-633-84-70/FAX(01)866-632-08-11

Redes sociales oficiales <https://www.facebook.com/servimedisec38/> <https://twitter.com/SMSec38>

Dirección electrónica oficial <https://www.smsec38.gob.mx>

Fecha Ingreso	Cargo	Nivel Tabular	Tipo Empleado	Unidad
01-oct.-2018	PERSONAL DE ENFERMERIA	ENFERMERO GENERAL A	BASE	CLINICA

# SERVICIO MÉDICO DE LOS TRABAJADORES DE LA EDUCACIÓN

SISTEMA INTEGRAL DE ADMINISTRACIÓN DE PERSONAL - Directorio de Servidores Públicos

Responsable de Generar la Información: Dirección General de Área de Recursos Humanos

Fecha de actualización y/o revisión: 04/04/2024

Responsable de Actualizar la Información: Unidad de Transparencia

Página: 187

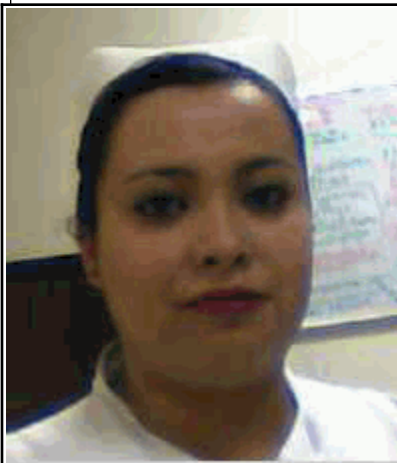

## 502160 RAMIREZ ROMO AMELIA LETICIA

Región CENTRO

Municipio MONCLOVA

Domicilio Oficial CALLE HERMOSILLO Y NUEVO LEÓN S/N, COL. PALMA, MONCLOVA, COAHUILA

Teléfono Oficial CONMUTADOR(01)866-633-84-70/FAX(01)866-632-08-11

Redes sociales oficiales <https://www.facebook.com/servimedisec38/> <https://twitter.com/SMSec38>

Dirección electrónica oficial <https://www.smsec38.gob.mx>

Fecha Ingreso	Cargo	Nivel Tabular	Tipo Empleado	Unidad
01-oct.-2018	PERSONAL DE ENFERMERIA	ENFERMERO GENERAL A	BASE	CLINICA



## 502341 VAZQUEZ SANCHEZ GUILLERMO ENRIQUE

Región CENTRO

Municipio MONCLOVA

Domicilio Oficial CALLE HERMOSILLO Y NUEVO LEÓN S/N, COL. PALMA, MONCLOVA, COAHUILA

Teléfono Oficial CONMUTADOR(01)866-633-84-70/FAX(01)866-632-08-11

Redes sociales oficiales <https://www.facebook.com/servimedisec38/> <https://twitter.com/SMSec38>

Dirección electrónica oficial <https://www.smsec38.gob.mx>

Fecha Ingreso	Cargo	Nivel Tabular	Tipo Empleado	Unidad
01-oct.-2018	PERSONAL DE ENFERMERIA	ENFERMERO GENERAL A	BASE	CLINICA



## 502583 SAUCEDO MONTALVO VALERIA BERENICE

Región CENTRO

Municipio MONCLOVA

Domicilio Oficial CALLE HERMOSILLO Y NUEVO LEÓN S/N, COL. PALMA, MONCLOVA, COAHUILA

Teléfono Oficial CONMUTADOR(01)866-633-84-70/FAX(01)866-632-08-11

Redes sociales oficiales <https://www.facebook.com/servimedisec38/> <https://twitter.com/SMSec38>

Dirección electrónica oficial <https://www.smsec38.gob.mx>

Fecha Ingreso	Cargo	Nivel Tabular	Tipo Empleado	Unidad
16-nov.-2015	PERSONAL MEDICO	MEDICO GENERAL	BASE	CLINICA



## 502792 GUARDIOLA RIVERA ERIKA

Región CENTRO

Municipio MONCLOVA

Domicilio Oficial CALLE HERMOSILLO Y NUEVO LEÓN S/N, COL. PALMA, MONCLOVA, COAHUILA

Teléfono Oficial CONMUTADOR(01)866-633-84-70/FAX(01)866-632-08-11

Redes sociales oficiales <https://www.facebook.com/servimedisec38/> <https://twitter.com/SMSec38>

Dirección electrónica oficial <https://www.smsec38.gob.mx>

Fecha Ingreso	Cargo	Nivel Tabular	Tipo Empleado	Unidad
16-ene.-2020	PERSONAL ADMINISTRATIV	AUXILIAR DE CONTABILIDAD	BASE	CLINICA

# SERVICIO MÉDICO DE LOS TRABAJADORES DE LA EDUCACIÓN

SISTEMA INTEGRAL DE ADMINISTRACIÓN DE PERSONAL - Directorio de Servidores Públicos

Responsable de Generar la Información: Dirección General de Área de Recursos Humanos

Fecha de actualización y/o revisión: 04/04/2024

Responsable de Actualizar la Información: Unidad de Transparencia

Página: 188

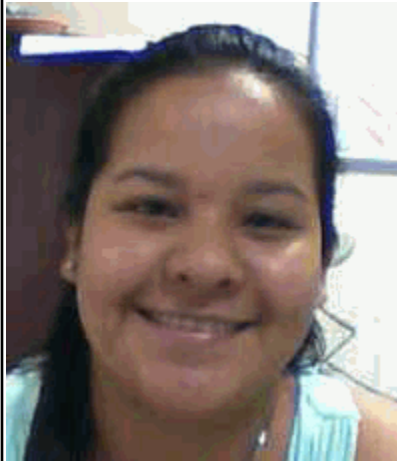

## 503127 LOPEZ RIOJAS LINA AIDE

Región CENTRO

Municipio MONCLOVA

Domicilio Oficial CALLE HERMOSILLO Y NUEVO LEÓN S/N, COL. PALMA, MONCLOVA, COAHUILA

Teléfono Oficial CONMUTADOR(01)866-633-84-70/FAX(01)866-632-08-11

Redes sociales oficiales <https://www.facebook.com/servimedisec38/> <https://twitter.com/SMSec38>

Dirección electrónica oficial <https://www.smsec38.gob.mx>

Fecha Ingreso	Cargo	Nivel Tabular	Tipo Empleado	Unidad
16-feb.-2017	PERSONAL ADMINISTRATIV	PERSONAL ADMINISTRATIVO	SUPLENTE	CLINICA



## 503205 HERNANDEZ AMBRIZ ATALIA BILHA

Región CENTRO

Municipio MONCLOVA

Domicilio Oficial CALLE HERMOSILLO Y NUEVO LEÓN S/N, COL. PALMA, MONCLOVA, COAHUILA

Teléfono Oficial CONMUTADOR(01)866-633-84-70/FAX(01)866-632-08-11

Redes sociales oficiales <https://www.facebook.com/servimedisec38/> <https://twitter.com/SMSec38>

Dirección electrónica oficial <https://www.smsec38.gob.mx>

Fecha Ingreso	Cargo	Nivel Tabular	Tipo Empleado	Unidad
16-sep.-2021	PERSONAL TECNICO	Q.F.B.	BASE	CLINICA



## 503302 IBARRA HERNANDEZ ANGELICA VERONICA

Región CENTRO

Municipio MONCLOVA

Domicilio Oficial CALLE HERMOSILLO Y NUEVO LEÓN S/N, COL. PALMA, MONCLOVA, COAHUILA

Teléfono Oficial CONMUTADOR(01)866-633-84-70/FAX(01)866-632-08-11

Redes sociales oficiales <https://www.facebook.com/servimedisec38/> <https://twitter.com/SMSec38>

Dirección electrónica oficial <https://www.smsec38.gob.mx>

Fecha Ingreso	Cargo	Nivel Tabular	Tipo Empleado	Unidad
01-oct.-2018	PERSONAL MANUAL	OFICIAL DE SERVICIOS GENERALES (A)	BASE	CLINICA



## 503315 PICAZO HERNANDEZ JONATHAN JESUS

Región CENTRO

Municipio MONCLOVA

Domicilio Oficial CALLE HERMOSILLO Y NUEVO LEÓN S/N, COL. PALMA, MONCLOVA, COAHUILA

Teléfono Oficial CONMUTADOR(01)866-633-84-70/FAX(01)866-632-08-11

Redes sociales oficiales <https://www.facebook.com/servimedisec38/> <https://twitter.com/SMSec38>

Dirección electrónica oficial <https://www.smsec38.gob.mx>

Fecha Ingreso	Cargo	Nivel Tabular	Tipo Empleado	Unidad
01-may.-2020	PERSONAL DE ENFERMERIA	ENFERMERO GENERAL A	BASE	CLINICA

# SERVICIO MÉDICO DE LOS TRABAJADORES DE LA EDUCACIÓN

SISTEMA INTEGRAL DE ADMINISTRACIÓN DE PERSONAL - Directorio de Servidores Públicos

Responsable de Generar la Información: Dirección General de Área de Recursos Humanos

Fecha de actualización y/o revisión: 04/04/2024

Responsable de Actualizar la Información: Unidad de Transparencia

Página: 189

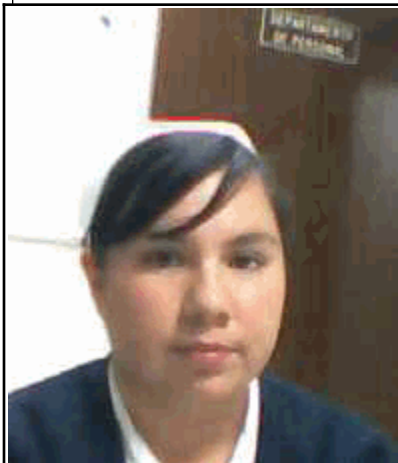

## 503317 VARGAS BORREGO ALEJANDRA

Región CENTRO

Municipio MONCLOVA

Domicilio Oficial CALLE HERMOSILLO Y NUEVO LEÓN S/N, COL. PALMA, MONCLOVA, COAHUILA

Teléfono Oficial CONMUTADOR(01)866-633-84-70/FAX(01)866-632-08-11

Redes sociales oficiales <https://www.facebook.com/servimedisec38/> <https://twitter.com/SMSec38>

Dirección electrónica oficial <https://www.smsec38.gob.mx>

Fecha Ingreso	Cargo	Nivel Tabular	Tipo Empleado	Unidad
16-sep.-2021	PERSONAL DE ENFERMERIA	ENFERMERO GENERAL A	BASE	CLINICA

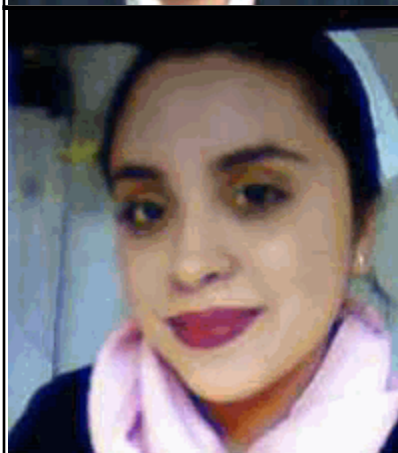

## 503318 MORENO HERNANDEZ WENDY MAYTE

Región CENTRO

Municipio MONCLOVA

Domicilio Oficial CALLE HERMOSILLO Y NUEVO LEÓN S/N, COL. PALMA, MONCLOVA, COAHUILA

Teléfono Oficial CONMUTADOR(01)866-633-84-70/FAX(01)866-632-08-11

Redes sociales oficiales <https://www.facebook.com/servimedisec38/> <https://twitter.com/SMSec38>

Dirección electrónica oficial <https://www.smsec38.gob.mx>

Fecha Ingreso	Cargo	Nivel Tabular	Tipo Empleado	Unidad
16-ene.-2020	PERSONAL DE ENFERMERIA	ENFERMERO GENERAL A	BASE	CLINICA



## 503319 CRUZ MATA ANA ELISA

Región CENTRO

Municipio MONCLOVA

Domicilio Oficial CALLE HERMOSILLO Y NUEVO LEÓN S/N, COL. PALMA, MONCLOVA, COAHUILA

Teléfono Oficial CONMUTADOR(01)866-633-84-70/FAX(01)866-632-08-11

Redes sociales oficiales <https://www.facebook.com/servimedisec38/> <https://twitter.com/SMSec38>

Dirección electrónica oficial <https://www.smsec38.gob.mx>

Fecha Ingreso	Cargo	Nivel Tabular	Tipo Empleado	Unidad
01-may.-2020	PERSONAL DE ENFERMERIA	ENFERMERO GENERAL A	BASE	CLINICA

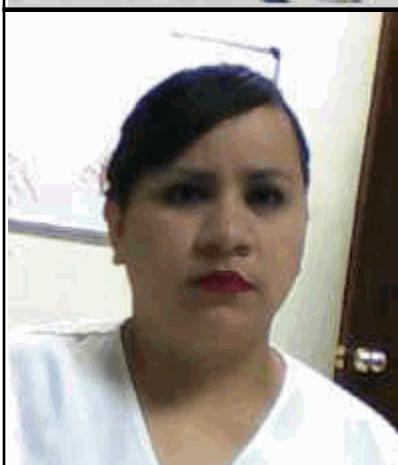

## 503460 CERVANTES CASTAÑEDA ILSE MAYANITH

Región CENTRO

Municipio MONCLOVA

Domicilio Oficial CALLE HERMOSILLO Y NUEVO LEÓN S/N, COL. PALMA, MONCLOVA, COAHUILA

Teléfono Oficial CONMUTADOR(01)866-633-84-70/FAX(01)866-632-08-11

Redes sociales oficiales <https://www.facebook.com/servimedisec38/> <https://twitter.com/SMSec38>

Dirección electrónica oficial <https://www.smsec38.gob.mx>

Fecha Ingreso	Cargo	Nivel Tabular	Tipo Empleado	Unidad
01-may.-2020	PERSONAL DE ENFERMERIA	ENFERMERO GENERAL A	BASE	CLINICA

# SERVICIO MÉDICO DE LOS TRABAJADORES DE LA EDUCACIÓN

SISTEMA INTEGRAL DE ADMINISTRACIÓN DE PERSONAL - Directorio de Servidores Públicos

Responsable de Generar la Información: Dirección General de Área de Recursos Humanos

Fecha de actualización y/o revisión: 04/04/2024

Responsable de Actualizar la Información: Unidad de Transparencia

Página: 190



## 503528 RICO MORALES MARTHA LETICIA

Región CENTRO

Municipio MONCLOVA

Domicilio Oficial CALLE HERMOSILLO Y NUEVO LEÓN S/N, COL. PALMA, MONCLOVA, COAHUILA

Teléfono Oficial CONMUTADOR(01)866-633-84-70/FAX(01)866-632-08-11

Redes sociales oficiales <https://www.facebook.com/servimedisec38/> <https://twitter.com/SMSec38>

Dirección electrónica oficial <https://www.smsec38.gob.mx>

Fecha Ingreso	Cargo	Nivel Tabular	Tipo Empleado	Unidad
01-oct.-2018	PERSONAL MANUAL	OFICIAL DE SERVICIOS GENERALES (A)	BASE	CLINICA

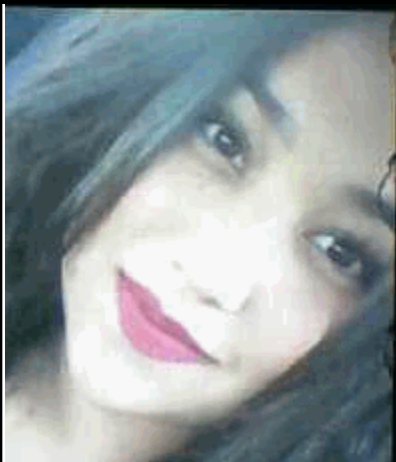

## 503553 SILVA PEDRAZA XIOMARA PATRICIA

Región CENTRO

Municipio MONCLOVA

Domicilio Oficial CALLE HERMOSILLO Y NUEVO LEÓN S/N, COL. PALMA, MONCLOVA, COAHUILA

Teléfono Oficial CONMUTADOR(01)866-633-84-70/FAX(01)866-632-08-11

Redes sociales oficiales <https://www.facebook.com/servimedisec38/> <https://twitter.com/SMSec38>

Dirección electrónica oficial <https://www.smsec38.gob.mx>

Fecha Ingreso	Cargo	Nivel Tabular	Tipo Empleado	Unidad
16-sep.-2021	PERSONAL ADMINISTRATIV	EMPLEADO ADMINISTRATIVO (A)	BASE	CLINICA



## 503764 LINARES MEDINA JUAN PEDRO

Región CENTRO

Municipio MONCLOVA

Domicilio Oficial CALLE HERMOSILLO Y NUEVO LEÓN S/N, COL. PALMA, MONCLOVA, COAHUILA

Teléfono Oficial CONMUTADOR(01)866-633-84-70/FAX(01)866-632-08-11

Redes sociales oficiales <https://www.facebook.com/servimedisec38/> <https://twitter.com/SMSec38>

Dirección electrónica oficial <https://www.smsec38.gob.mx>

Fecha Ingreso	Cargo	Nivel Tabular	Tipo Empleado	Unidad
16-sep.-2021	PERSONAL DE ENFERMERIA	ENFERMERO GENERAL A	BASE	CLINICA

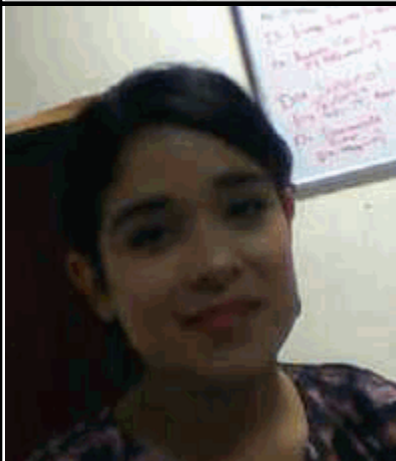

## 503906 GARCIA MUÑOZ MIRIAM

Región CENTRO

Municipio MONCLOVA

Domicilio Oficial CALLE HERMOSILLO Y NUEVO LEÓN S/N, COL. PALMA, MONCLOVA, COAHUILA

Teléfono Oficial CONMUTADOR(01)866-633-84-70/FAX(01)866-632-08-11

Redes sociales oficiales <https://www.facebook.com/servimedisec38/> <https://twitter.com/SMSec38>

Dirección electrónica oficial <https://www.smsec38.gob.mx>

Fecha Ingreso	Cargo	Nivel Tabular	Tipo Empleado	Unidad
01-sep.-2022	PERSONAL ADMINISTRATIV	EMPLEADO ADMINISTRATIVO (A)	BASE	CLINICA

# SERVICIO MÉDICO DE LOS TRABAJADORES DE LA EDUCACIÓN

SISTEMA INTEGRAL DE ADMINISTRACIÓN DE PERSONAL - Directorio de Servidores Públicos

Responsable de Generar la Información: Dirección General de Área de Recursos Humanos

Fecha de actualización y/o revisión: 04/04/2024

Responsable de Actualizar la Información: Unidad de Transparencia

Página: 191



## 101380 CASTRO ROSALES RAMIRO

Región CENTRO

Municipio MONCLOVA

Domicilio Oficial CALLE HERMOSILLO Y NUEVO LEÓN S/N, COL. PALMA, MONCLOVA, COAHUILA

Teléfono Oficial CONMUTADOR(01)866-633-84-70/FAX(01)866-632-08-11

Redes sociales oficiales <https://www.facebook.com/servimedisec38/> <https://twitter.com/SMSec38>

Dirección electrónica oficial <https://www.smsec38.gob.mx>

Fecha Ingreso	Cargo	Nivel Tabular	Tipo Empleado	Unidad
16-oct.-2000	PERSONAL MEDICO	MEDICO ESPECIALISTA	BASE	MEDICOS

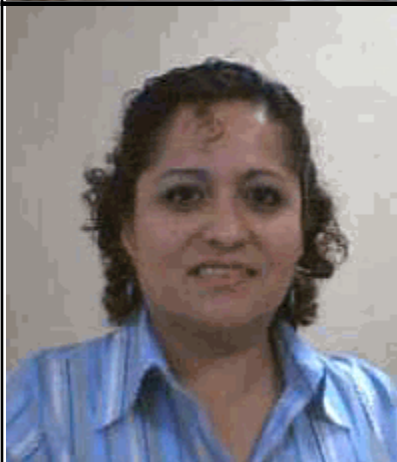

## 101458 FLORES TRON MARIA DE LOURDES

Región CENTRO

Municipio MONCLOVA

Domicilio Oficial CALLE HERMOSILLO Y NUEVO LEÓN S/N, COL. PALMA, MONCLOVA, COAHUILA

Teléfono Oficial CONMUTADOR(01)866-633-84-70/FAX(01)866-632-08-11

Redes sociales oficiales <https://www.facebook.com/servimedisec38/> <https://twitter.com/SMSec38>

Dirección electrónica oficial <https://www.smsec38.gob.mx>

Fecha Ingreso	Cargo	Nivel Tabular	Tipo Empleado	Unidad
16-nov.-2000	PERSONAL MEDICO	MEDICO GENERAL	BASE	MEDICOS

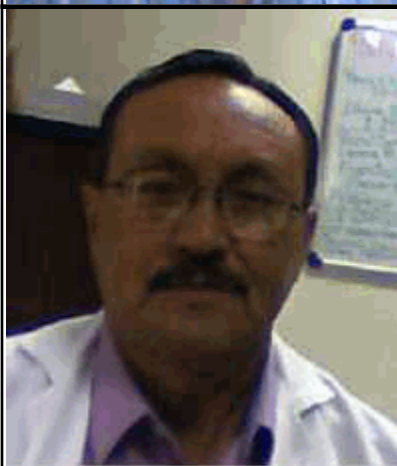

## 200495 MENCHACA CAMPOS EFRAIN

Región CENTRO

Municipio MONCLOVA

Domicilio Oficial CALLE HERMOSILLO Y NUEVO LEÓN S/N, COL. PALMA, MONCLOVA, COAHUILA

Teléfono Oficial CONMUTADOR(01)866-633-84-70/FAX(01)866-632-08-11

Redes sociales oficiales <https://www.facebook.com/servimedisec38/> <https://twitter.com/SMSec38>

Dirección electrónica oficial <https://www.smsec38.gob.mx>

Fecha Ingreso	Cargo	Nivel Tabular	Tipo Empleado	Unidad
01-feb.-2016	PERSONAL ADMINISTRATIV	EMPLEADO ADMINISTRATIVO	ESTADO-SERVICI	MEDICOS
01-mar.-2015	PERSONAL MEDICO	MEDICO ESPECIALISTA	BASE	MEDICOS
16-mar.-1993	PERSONAL MEDICO	MEDICO ESPECIALISTA	BASE	MEDICOS
16-mar.-1993	PERSONAL MEDICO	MEDICO ESPECIALISTA	COMISIONADO	MEDICOS



## 200813 VILLALOBOS GOMEZ FERNANDO

Región CENTRO

Municipio MONCLOVA

Domicilio Oficial CALLE HERMOSILLO Y NUEVO LEÓN S/N, COL. PALMA, MONCLOVA, COAHUILA

Teléfono Oficial CONMUTADOR(01)866-633-84-70/FAX(01)866-632-08-11

Redes sociales oficiales <https://www.facebook.com/servimedisec38/> <https://twitter.com/SMSec38>

Dirección electrónica oficial <https://www.smsec38.gob.mx>

Fecha Ingreso	Cargo	Nivel Tabular	Tipo Empleado	Unidad
01-abr.-2007	PERSONAL MEDICO	MEDICO GENERAL	BASE	MEDICOS

# SERVICIO MÉDICO DE LOS TRABAJADORES DE LA EDUCACIÓN

SISTEMA INTEGRAL DE ADMINISTRACIÓN DE PERSONAL - Directorio de Servidores Públicos

Responsable de Generar la Información: Dirección General de Área de Recursos Humanos

Fecha de actualización y/o revisión: 04/04/2024

Responsable de Actualizar la Información: Unidad de Transparencia

Página: 192



## 201050 RAMOS MORIN CARLOS JAVIER

Región CENTRO

Municipio MONCLOVA

Domicilio Oficial CALLE HERMOSILLO Y NUEVO LEÓN S/N, COL. PALMA, MONCLOVA, COAHUILA

Teléfono Oficial CONMUTADOR(01)866-633-84-70/FAX(01)866-632-08-11

Redes sociales oficiales <https://www.facebook.com/servimedisec38/> <https://twitter.com/SMSec38>

Dirección electrónica oficial <https://www.smsec38.gob.mx>

Fecha Ingreso	Cargo	Nivel Tabular	Tipo Empleado	Unidad
01-abr.-2007	PERSONAL MEDICO	MEDICO ESPECIALISTA	BASE	MEDICOS



## 201476 VILLARREAL RENDON VICTOR MANUEL

Región CENTRO

Municipio MONCLOVA

Domicilio Oficial CALLE HERMOSILLO Y NUEVO LEÓN S/N, COL. PALMA, MONCLOVA, COAHUILA

Teléfono Oficial CONMUTADOR(01)866-633-84-70/FAX(01)866-632-08-11

Redes sociales oficiales <https://www.facebook.com/servimedisec38/> <https://twitter.com/SMSec38>

Dirección electrónica oficial <https://www.smsec38.gob.mx>

Fecha Ingreso	Cargo	Nivel Tabular	Tipo Empleado	Unidad
01-nov.-2005	PERSONAL MEDICO	MEDICO ESPECIALISTA	BASE	MEDICOS



## 201752 MARTINEZ PEÑA LUIS LAURO

Región CENTRO

Municipio MONCLOVA

Domicilio Oficial CALLE HERMOSILLO Y NUEVO LEÓN S/N, COL. PALMA, MONCLOVA, COAHUILA

Teléfono Oficial CONMUTADOR(01)866-633-84-70/FAX(01)866-632-08-11

Redes sociales oficiales <https://www.facebook.com/servimedisec38/> <https://twitter.com/SMSec38>

Dirección electrónica oficial <https://www.smsec38.gob.mx>

Fecha Ingreso	Cargo	Nivel Tabular	Tipo Empleado	Unidad
01-abr.-2007	PERSONAL MEDICO	MEDICO ESPECIALISTA	BASE	MEDICOS



## 201801 GUADIAN CHAVEZ ESTEBAN MANUEL

Región CENTRO

Municipio MONCLOVA

Domicilio Oficial CALLE HERMOSILLO Y NUEVO LEÓN S/N, COL. PALMA, MONCLOVA, COAHUILA

Teléfono Oficial CONMUTADOR(01)866-633-84-70/FAX(01)866-632-08-11

Redes sociales oficiales <https://www.facebook.com/servimedisec38/> <https://twitter.com/SMSec38>

Dirección electrónica oficial <https://www.smsec38.gob.mx>

Fecha Ingreso	Cargo	Nivel Tabular	Tipo Empleado	Unidad
01-sep.-2002	PERSONAL MEDICO	MEDICO ESPECIALISTA	EVENTUAL	MEDICOS



# SERVICIO MÉDICO DE LOS TRABAJADORES DE LA EDUCACIÓN

SISTEMA INTEGRAL DE ADMINISTRACIÓN DE PERSONAL - Directorio de Servidores Públicos

Responsable de Generar la Información: Dirección General de Área de Recursos Humanos

Fecha de actualización y/o revisión: 04/04/2024

Responsable de Actualizar la Información: Unidad de Transparencia

Página: 193



## 201802 TIJERINA MONTES EDELMIRO

Región CENTRO

Municipio MONCLOVA

Domicilio Oficial CALLE HERMOSILLO Y NUEVO LEÓN S/N, COL. PALMA, MONCLOVA, COAHUILA

Teléfono Oficial CONMUTADOR(01)866-633-84-70/FAX(01)866-632-08-11

Redes sociales oficiales <https://www.facebook.com/servimedisec38/> <https://twitter.com/SMSec38>

Dirección electrónica oficial <https://www.smsec38.gob.mx>

Fecha Ingreso	Cargo	Nivel Tabular	Tipo Empleado	Unidad
01-dic.-2007	PERSONAL MEDICO	MEDICO ESPECIALISTA	BASE	MEDICOS
16-nov.-2007	PERSONAL MEDICO	MEDICO ESPECIALISTA	BASE	MEDICOS



## 201812 HERNANDEZ MUÑOZ GUSTAVO ADOLFO

Región CENTRO

Municipio MONCLOVA

Domicilio Oficial CALLE HERMOSILLO Y NUEVO LEÓN S/N, COL. PALMA, MONCLOVA, COAHUILA

Teléfono Oficial CONMUTADOR(01)866-633-84-70/FAX(01)866-632-08-11

Redes sociales oficiales <https://www.facebook.com/servimedisec38/> <https://twitter.com/SMSec38>

Dirección electrónica oficial <https://www.smsec38.gob.mx>

Fecha Ingreso	Cargo	Nivel Tabular	Tipo Empleado	Unidad
01-dic.-2007	PERSONAL MEDICO	MEDICO GENERAL	BASE	MEDICOS



## 202111 MEDINA TAMEZ JOSE ALEJANDRO

Región CENTRO

Municipio MONCLOVA

Domicilio Oficial CALLE HERMOSILLO Y NUEVO LEÓN S/N, COL. PALMA, MONCLOVA, COAHUILA

Teléfono Oficial CONMUTADOR(01)866-633-84-70/FAX(01)866-632-08-11

Redes sociales oficiales <https://www.facebook.com/servimedisec38/> <https://twitter.com/SMSec38>

Dirección electrónica oficial <https://www.smsec38.gob.mx>

Fecha Ingreso	Cargo	Nivel Tabular	Tipo Empleado	Unidad
01-may.-2021	PERSONAL MEDICO	MEDICO ESPECIALISTA	BASE	MEDICOS



## 301318 TEOTL FORMACIO JOSE RAMON ARTURO

Región CENTRO

Municipio MONCLOVA

Domicilio Oficial CALLE HERMOSILLO Y NUEVO LEÓN S/N, COL. PALMA, MONCLOVA, COAHUILA

Teléfono Oficial CONMUTADOR(01)866-633-84-70/FAX(01)866-632-08-11

Redes sociales oficiales <https://www.facebook.com/servimedisec38/> <https://twitter.com/SMSec38>

Dirección electrónica oficial <https://www.smsec38.gob.mx>

Fecha Ingreso	Cargo	Nivel Tabular	Tipo Empleado	Unidad
01-sep.-2010	PERSONAL MEDICO	MEDICO ESPECIALISTA	BASE	MEDICOS

# SERVICIO MÉDICO DE LOS TRABAJADORES DE LA EDUCACIÓN

SISTEMA INTEGRAL DE ADMINISTRACIÓN DE PERSONAL - Directorio de Servidores Públicos

Responsable de Generar la Información: Dirección General de Área de Recursos Humanos

Fecha de actualización y/o revisión: 04/04/2024

Responsable de Actualizar la Información: Unidad de Transparencia

Página: 194



## 302234 BEYER OBEZO JORGE

Región CENTRO

Municipio MONCLOVA

Domicilio Oficial CALLE HERMOSILLO Y NUEVO LEÓN S/N, COL. PALMA, MONCLOVA, COAHUILA

Teléfono Oficial CONMUTADOR(01)866-633-84-70/FAX(01)866-632-08-11

Redes sociales oficiales <https://www.facebook.com/servimedisec38/> <https://twitter.com/SMSecc38>

Dirección electrónica oficial <https://www.smsecc38.gob.mx>

Fecha Ingreso	Cargo	Nivel Tabular	Tipo Empleado	Unidad
01-dic.-2008	PERSONAL MEDICO	MEDICO ESPECIALISTA	BASE	MEDICOS



## 302363 MEDELLIN RODRIGUEZ FELICIANO RAMON

Región CENTRO

Municipio MONCLOVA

Domicilio Oficial CALLE HERMOSILLO Y NUEVO LEÓN S/N, COL. PALMA, MONCLOVA, COAHUILA

Teléfono Oficial CONMUTADOR(01)866-633-84-70/FAX(01)866-632-08-11

Redes sociales oficiales <https://www.facebook.com/servimedisec38/> <https://twitter.com/SMSecc38>

Dirección electrónica oficial <https://www.smsecc38.gob.mx>

Fecha Ingreso	Cargo	Nivel Tabular	Tipo Empleado	Unidad
01-sep.-2010	PERSONAL MEDICO	MEDICO ESPECIALISTA	BASE	MEDICOS



## 302374 DIAZ MENCHACA ROLANDO

Región CENTRO

Municipio MONCLOVA

Domicilio Oficial CALLE HERMOSILLO Y NUEVO LEÓN S/N, COL. PALMA, MONCLOVA, COAHUILA

Teléfono Oficial CONMUTADOR(01)866-633-84-70/FAX(01)866-632-08-11

Redes sociales oficiales <https://www.facebook.com/servimedisec38/> <https://twitter.com/SMSecc38>

Dirección electrónica oficial <https://www.smsecc38.gob.mx>

Fecha Ingreso	Cargo	Nivel Tabular	Tipo Empleado	Unidad
01-sep.-2010	PERSONAL MEDICO	MEDICO ESPECIALISTA	BASE	MEDICOS



## 302841 DELGADO CASTILLON RAMON

Región CENTRO

Municipio MONCLOVA

Domicilio Oficial CALLE HERMOSILLO Y NUEVO LEÓN S/N, COL. PALMA, MONCLOVA, COAHUILA

Teléfono Oficial CONMUTADOR(01)866-633-84-70/FAX(01)866-632-08-11

Redes sociales oficiales <https://www.facebook.com/servimedisec38/> <https://twitter.com/SMSecc38>

Dirección electrónica oficial <https://www.smsecc38.gob.mx>

Fecha Ingreso	Cargo	Nivel Tabular	Tipo Empleado	Unidad
16-feb.-2017	PERSONAL MEDICO	MEDICO ESPECIALISTA	BASE	MEDICOS

# SERVICIO MÉDICO DE LOS TRABAJADORES DE LA EDUCACIÓN

SISTEMA INTEGRAL DE ADMINISTRACIÓN DE PERSONAL - Directorio de Servidores Públicos

Responsable de Generar la Información: Dirección General de Área de Recursos Humanos

Fecha de actualización y/o revisión: 04/04/2024

Responsable de Actualizar la Información: Unidad de Transparencia

Página: 195



## 302877 CHAPARRO GONZALEZ DAVID EUSTORGIO

Región CENTRO

Municipio MONCLOVA

Domicilio Oficial CALLE HERMOSILLO Y NUEVO LEÓN S/N, COL. PALMA, MONCLOVA, COAHUILA

Teléfono Oficial CONMUTADOR(01)866-633-84-70/FAX(01)866-632-08-11

Redes sociales oficiales <https://www.facebook.com/servimedisec38/> <https://twitter.com/SMSecc38>

Dirección electrónica oficial <https://www.smsecc38.gob.mx>

Fecha Ingreso	Cargo	Nivel Tabular	Tipo Empleado	Unidad
01-ene.-2007	PERSONAL MEDICO	MEDICO ESPECIALISTA	EVENTUAL	MEDICOS



## 303132 BARANDA GALVAN ANSELMO

Región CENTRO

Municipio MONCLOVA

Domicilio Oficial CALLE HERMOSILLO Y NUEVO LEÓN S/N, COL. PALMA, MONCLOVA, COAHUILA

Teléfono Oficial CONMUTADOR(01)866-633-84-70/FAX(01)866-632-08-11

Redes sociales oficiales <https://www.facebook.com/servimedisec38/> <https://twitter.com/SMSecc38>

Dirección electrónica oficial <https://www.smsecc38.gob.mx>

Fecha Ingreso	Cargo	Nivel Tabular	Tipo Empleado	Unidad
01-mar.-2015	PERSONAL MEDICO	MEDICO ESPECIALISTA	BASE	MEDICOS



## 303389 GUTIERREZ TERRAZAS MARIA TERESA

Región CENTRO

Municipio MONCLOVA

Domicilio Oficial CALLE HERMOSILLO Y NUEVO LEÓN S/N, COL. PALMA, MONCLOVA, COAHUILA

Teléfono Oficial CONMUTADOR(01)866-633-84-70/FAX(01)866-632-08-11

Redes sociales oficiales <https://www.facebook.com/servimedisec38/> <https://twitter.com/SMSecc38>

Dirección electrónica oficial <https://www.smsecc38.gob.mx>

Fecha Ingreso	Cargo	Nivel Tabular	Tipo Empleado	Unidad
01-dic.-2010	PERSONAL MEDICO	MEDICO ESPECIALISTA	BASE	MEDICOS

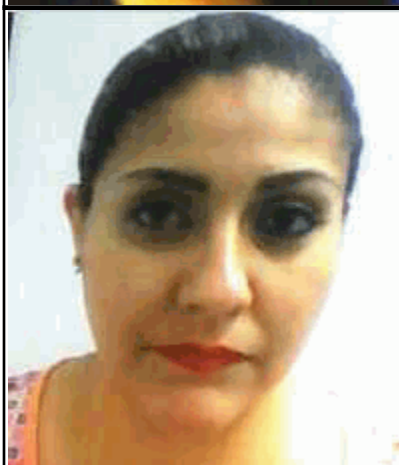

## 500277 BERRONES CELESTINO ELMA DEYANIRA

Región CENTRO

Municipio MONCLOVA

Domicilio Oficial CALLE HERMOSILLO Y NUEVO LEÓN S/N, COL. PALMA, MONCLOVA, COAHUILA

Teléfono Oficial CONMUTADOR(01)866-633-84-70/FAX(01)866-632-08-11

Redes sociales oficiales <https://www.facebook.com/servimedisec38/> <https://twitter.com/SMSecc38>

Dirección electrónica oficial <https://www.smsecc38.gob.mx>

Fecha Ingreso	Cargo	Nivel Tabular	Tipo Empleado	Unidad
16-feb.-2017	PERSONAL MEDICO	MEDICO ESPECIALISTA	BASE	MEDICOS

# SERVICIO MÉDICO DE LOS TRABAJADORES DE LA EDUCACIÓN

SISTEMA INTEGRAL DE ADMINISTRACIÓN DE PERSONAL - Directorio de Servidores Públicos

Responsable de Generar la Información: Dirección General de Área de Recursos Humanos

Fecha de actualización y/o revisión: 04/04/2024

Responsable de Actualizar la Información: Unidad de Transparencia

Página: 196

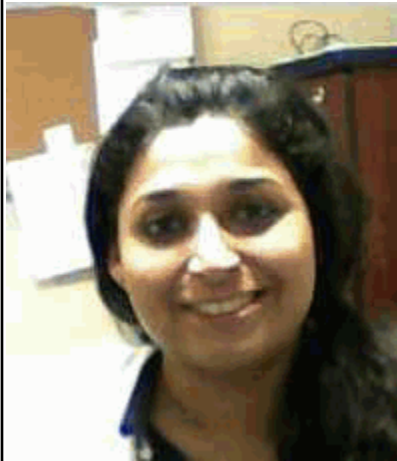

## 500535 TREVIÑO NUNCIO SONIA PAOLA

Región CENTRO

Municipio MONCLOVA

Domicilio Oficial CALLE HERMOSILLO Y NUEVO LEÓN S/N, COL. PALMA, MONCLOVA, COAHUILA

Teléfono Oficial CONMUTADOR(01)866-633-84-70/FAX(01)866-632-08-11

Redes sociales oficiales <https://www.facebook.com/servimedisec38/> <https://twitter.com/SMSec38>

Dirección electrónica oficial <https://www.smsec38.gob.mx>

Fecha Ingreso	Cargo	Nivel Tabular	Tipo Empleado	Unidad
01-nov.-2010	PERSONAL MEDICO	MEDICO GENERAL	BASE	MEDICOS



## 503533 OROZCO TORRES SALVADOR

Región CENTRO

Municipio MONCLOVA

Domicilio Oficial CALLE HERMOSILLO Y NUEVO LEÓN S/N, COL. PALMA, MONCLOVA, COAHUILA

Teléfono Oficial CONMUTADOR(01)866-633-84-70/FAX(01)866-632-08-11

Redes sociales oficiales <https://www.facebook.com/servimedisec38/> <https://twitter.com/SMSec38>

Dirección electrónica oficial <https://www.smsec38.gob.mx>

Fecha Ingreso	Cargo	Nivel Tabular	Tipo Empleado	Unidad
16-ene.-2020	PERSONAL MEDICO	MEDICO ESPECIALISTA	BASE	MEDICOS



## 101132 HERNANDEZ BUENTELLO ELIZABETH

Región CENTRO

Municipio MONCLOVA

Domicilio Oficial CALLE HERMOSILLO Y NUEVO LEÓN S/N, COL. PALMA, MONCLOVA, COAHUILA

Teléfono Oficial CONMUTADOR(01)866-633-84-70/FAX(01)866-632-08-11

Redes sociales oficiales <https://www.facebook.com/servimedisec38/> <https://twitter.com/SMSec38>

Dirección electrónica oficial <https://www.smsec38.gob.mx>

Fecha Ingreso	Cargo	Nivel Tabular	Tipo Empleado	Unidad
16-sep.-1993	PERSONAL ADMINISTRATIV	OFICIAL ADMINISTRATIVO - ASISTENTE	BASE	FARMACIAS



## 101462 GARCIA CHAPA FRANCISCO ROGELIO

Región CENTRO

Municipio MONCLOVA

Domicilio Oficial CALLE HERMOSILLO Y NUEVO LEÓN S/N, COL. PALMA, MONCLOVA, COAHUILA

Teléfono Oficial CONMUTADOR(01)866-633-84-70/FAX(01)866-632-08-11

Redes sociales oficiales <https://www.facebook.com/servimedisec38/> <https://twitter.com/SMSec38>

Dirección electrónica oficial <https://www.smsec38.gob.mx>

Fecha Ingreso	Cargo	Nivel Tabular	Tipo Empleado	Unidad
16-nov.-2000	PERSONAL ADMINISTRATIV	EMPLEADO ADMINISTRATIVO (A)	BASE	FARMACIAS

# SERVICIO MÉDICO DE LOS TRABAJADORES DE LA EDUCACIÓN

SISTEMA INTEGRAL DE ADMINISTRACIÓN DE PERSONAL - Directorio de Servidores Públicos

Responsable de Generar la Información: Dirección General de Área de Recursos Humanos

Fecha de actualización y/o revisión: 04/04/2024

Responsable de Actualizar la Información: Unidad de Transparencia

Página: 197



## 201761 DE LOS REYES CORDOVA IMELDA MARGARITA

Región CENTRO

Municipio MONCLOVA

Domicilio Oficial CALLE HERMOSILLO Y NUEVO LEÓN S/N, COL. PALMA, MONCLOVA, COAHUILA

Teléfono Oficial CONMUTADOR(01)866-633-84-70/FAX(01)866-632-08-11

Redes sociales oficiales <https://www.facebook.com/servimedisec38/> <https://twitter.com/SMSec38>

Dirección electrónica oficial <https://www.smsec38.gob.mx>

Fecha Ingreso	Cargo	Nivel Tabular	Tipo Empleado	Unidad
01-may.-2006	PERSONAL ADMINISTRATIV	EMPLEADO ADMINISTRATIVO (A)	BASE	FARMACIAS



## 302989 DEL BOSQUE VAZQUEZ PERLA YULIANA

Región CENTRO

Municipio MONCLOVA

Domicilio Oficial CALLE HERMOSILLO Y NUEVO LEÓN S/N, COL. PALMA, MONCLOVA, COAHUILA

Teléfono Oficial CONMUTADOR(01)866-633-84-70/FAX(01)866-632-08-11

Redes sociales oficiales <https://www.facebook.com/servimedisec38/> <https://twitter.com/SMSec38>

Dirección electrónica oficial <https://www.smsec38.gob.mx>

Fecha Ingreso	Cargo	Nivel Tabular	Tipo Empleado	Unidad
01-nov.-2010	PERSONAL ADMINISTRATIV	CONTADOR (A)	BASE	FARMACIAS

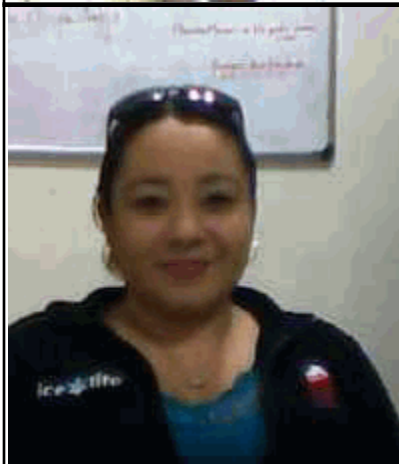

## 500841 SALAZAR GARCIA ARGENTINA

Región CENTRO

Municipio MONCLOVA

Domicilio Oficial CALLE HERMOSILLO Y NUEVO LEÓN S/N, COL. PALMA, MONCLOVA, COAHUILA

Teléfono Oficial CONMUTADOR(01)866-633-84-70/FAX(01)866-632-08-11

Redes sociales oficiales <https://www.facebook.com/servimedisec38/> <https://twitter.com/SMSec38>

Dirección electrónica oficial <https://www.smsec38.gob.mx>

Fecha Ingreso	Cargo	Nivel Tabular	Tipo Empleado	Unidad
01-mar.-2015	PERSONAL ADMINISTRATIV	EMPLEADO ADMINISTRATIVO (A)	BASE	FARMACIAS

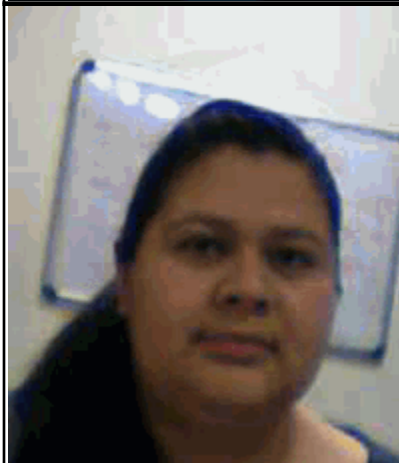

## 501674 ROBLES GALVAN CECILIA JAZMIN

Región CENTRO

Municipio MONCLOVA

Domicilio Oficial CALLE HERMOSILLO Y NUEVO LEÓN S/N, COL. PALMA, MONCLOVA, COAHUILA

Teléfono Oficial CONMUTADOR(01)866-633-84-70/FAX(01)866-632-08-11

Redes sociales oficiales <https://www.facebook.com/servimedisec38/> <https://twitter.com/SMSec38>

Dirección electrónica oficial <https://www.smsec38.gob.mx>

Fecha Ingreso	Cargo	Nivel Tabular	Tipo Empleado	Unidad
16-feb.-2017	PERSONAL ADMINISTRATIV	EMPLEADO ADMINISTRATIVO (A)	BASE	FARMACIAS

# SERVICIO MÉDICO DE LOS TRABAJADORES DE LA EDUCACIÓN

SISTEMA INTEGRAL DE ADMINISTRACIÓN DE PERSONAL - Directorio de Servidores Públicos

Responsable de Generar la Información: Dirección General de Área de Recursos Humanos

Fecha de actualización y/o revisión: 04/04/2024

Responsable de Actualizar la Información: Unidad de Transparencia

Página: 198

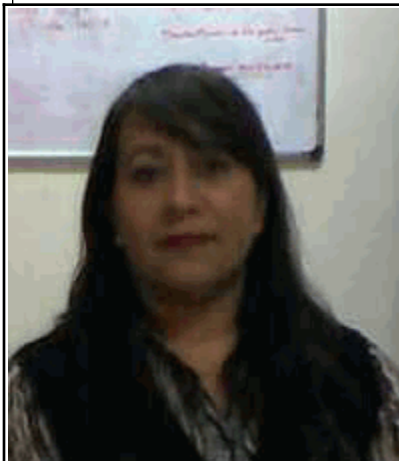

## 502221 GONZALEZ VILLARREAL DALIA EDITH

Región CENTRO

Municipio MONCLOVA

Domicilio Oficial CALLE HERMOSILLO Y NUEVO LEÓN S/N, COL. PALMA, MONCLOVA, COAHUILA

Teléfono Oficial CONMUTADOR(01)866-633-84-70/FAX(01)866-632-08-11

Redes sociales oficiales <https://www.facebook.com/servimedisec38/> <https://twitter.com/SMSec38>

Dirección electrónica oficial <https://www.smsec38.gob.mx>

Fecha Ingreso	Cargo	Nivel Tabular	Tipo Empleado	Unidad
01-mar.-2015	PERSONAL ADMINISTRATIV	EMPLEADO ADMINISTRATIVO (A)	BASE	FARMACIAS

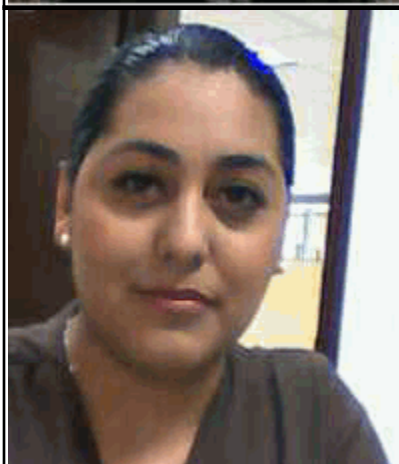

## 502279 CEDILLO CABELLO MARISA LIZBETH

Región CENTRO

Municipio MONCLOVA

Domicilio Oficial CALLE HERMOSILLO Y NUEVO LEÓN S/N, COL. PALMA, MONCLOVA, COAHUILA

Teléfono Oficial CONMUTADOR(01)866-633-84-70/FAX(01)866-632-08-11

Redes sociales oficiales <https://www.facebook.com/servimedisec38/> <https://twitter.com/SMSec38>

Dirección electrónica oficial <https://www.smsec38.gob.mx>

Fecha Ingreso	Cargo	Nivel Tabular	Tipo Empleado	Unidad
16-ene.-2020	PERSONAL ADMINISTRATIV	DEPENDIENTE DE MOSTRADOR	BASE	FARMACIAS



## 302449 ESPINOZA FRAUSTO FIDENCIA MARGARITA

Región CENTRO

Municipio OCAMPO

Domicilio Oficial CALLE MORELOS No. 9, ZONA CENTRO, OCAMPO, COAHUILA

Teléfono Oficial (01) 869-695-02-00

Redes sociales oficiales <https://www.facebook.com/servimedisec38/> <https://twitter.com/SMSec38>

Dirección electrónica oficial <https://www.smsec38.gob.mx>

Fecha Ingreso	Cargo	Nivel Tabular	Tipo Empleado	Unidad
16-oct.-2010	PERSONAL ADMINISTRATIV	EMPLEADO ADMINISTRATIVO (A)	BASE	CLINICAS PERIFERICAS

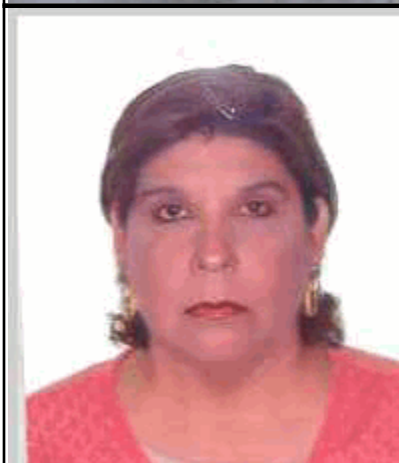

## 300796 ARAIZA GARZA LUZ MARIA

Región CENTRO

Municipio SAN BUENAVENTURA

Domicilio Oficial CALLE GUERRERO No. 163 B ENTRE JUÁREZ Y PUEBLA, ZONA CENTRO, SAN BUENAVENTURA, C

Teléfono Oficial (01) 869-694-17-88

Redes sociales oficiales <https://www.facebook.com/servimedisec38/> <https://twitter.com/SMSec38>

Dirección electrónica oficial <https://www.smsec38.gob.mx>

Fecha Ingreso	Cargo	Nivel Tabular	Tipo Empleado	Unidad
12-feb.-2013	PERSONAL MEDICO	MEDICO GENERAL	BASE	MEDICOS

# SERVICIO MÉDICO DE LOS TRABAJADORES DE LA EDUCACIÓN

SISTEMA INTEGRAL DE ADMINISTRACIÓN DE PERSONAL - Directorio de Servidores Públicos

Responsable de Generar la Información: Dirección General de Área de Recursos Humanos

Fecha de actualización y/o revisión: 04/04/2024

Responsable de Actualizar la Información: Unidad de Transparencia

Página: 199



## 302678 TORRES RAMIREZ ZABDIEL

Región CENTRO

Municipio SAN BUENAVENTURA

Domicilio Oficial CALLE GUERRERO No. 163 B ENTRE JUÁREZ Y PUEBLA, ZONA CENTRO, SAN BUENAVENTURA, C

Teléfono Oficial (01) 869-694-17-88

Redes sociales oficiales <https://www.facebook.com/servimedisec38/> <https://twitter.com/SMSec38>

Dirección electrónica oficial <https://www.smsec38.gob.mx>

Fecha Ingreso	Cargo	Nivel Tabular	Tipo Empleado	Unidad
01-mar.-2015	PERSONAL MEDICO	MEDICO ESPECIALISTA	BASE	MEDICOS



## 502803 CUEVAS RAMOS RUBEN

Región CENTRO

Municipio SAN BUENAVENTURA

Domicilio Oficial CALLE GUERRERO No. 163 B ENTRE JUÁREZ Y PUEBLA, ZONA CENTRO, SAN BUENAVENTURA, C

Teléfono Oficial (01) 869-694-17-88

Redes sociales oficiales <https://www.facebook.com/servimedisec38/> <https://twitter.com/SMSec38>

Dirección electrónica oficial <https://www.smsec38.gob.mx>

Fecha Ingreso	Cargo	Nivel Tabular	Tipo Empleado	Unidad
01-nov.-2018	PERSONAL MEDICO	MEDICO GENERAL	BASE	MEDICOS

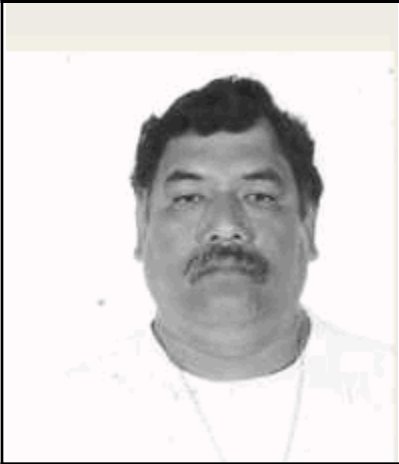

## 101068 BALDERAS MARTINEZ PEDRO

Región CENTRO

Municipio SAN BUENAVENTURA

Domicilio Oficial CALLE GUERRERO No. 163 B ENTRE JUÁREZ Y PUEBLA, ZONA CENTRO, SAN BUENAVENTURA, C

Teléfono Oficial (01) 869-694-17-88

Redes sociales oficiales <https://www.facebook.com/servimedisec38/> <https://twitter.com/SMSec38>

Dirección electrónica oficial <https://www.smsec38.gob.mx>

Fecha Ingreso	Cargo	Nivel Tabular	Tipo Empleado	Unidad
16-nov.-1991	PERSONAL MANUAL	OFICIAL DE SERVICIOS GENERALES (A)	BASE	CLINICAS PERIFERICAS



## 101425 QUINTANILLA RICO DALIA ARMANDINA

Región CENTRO

Municipio SAN BUENAVENTURA

Domicilio Oficial CALLE GUERRERO No. 163 B ENTRE JUÁREZ Y PUEBLA, ZONA CENTRO, SAN BUENAVENTURA, C

Teléfono Oficial (01) 869-694-17-88

Redes sociales oficiales <https://www.facebook.com/servimedisec38/> <https://twitter.com/SMSec38>

Dirección electrónica oficial <https://www.smsec38.gob.mx>

Fecha Ingreso	Cargo	Nivel Tabular	Tipo Empleado	Unidad
16-oct.-2000	PERSONAL ADMINISTRATIV	EMPLEADO ADMINISTRATIVO (A)	BASE	CLINICAS PERIFERICAS

# SERVICIO MÉDICO DE LOS TRABAJADORES DE LA EDUCACIÓN

SISTEMA INTEGRAL DE ADMINISTRACIÓN DE PERSONAL - Directorio de Servidores Públicos

Responsable de Generar la Información: Dirección General de Área de Recursos Humanos

Fecha de actualización y/o revisión: 04/04/2024

Responsable de Actualizar la Información: Unidad de Transparencia

Página: 200

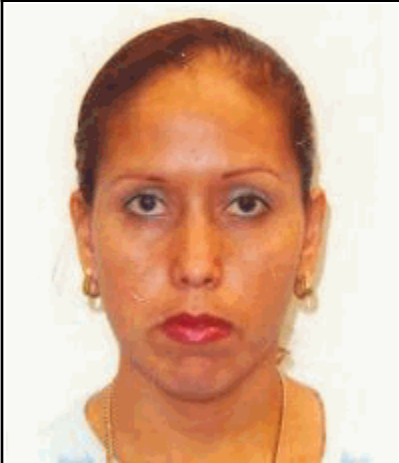

## 201716 ABUNDIS GUAJARDO CECILIA ELIZABETH

Región CENTRO

Municipio SAN BUENAVENTURA

Domicilio Oficial CALLE GUERRERO No. 163 B ENTRE JUÁREZ Y PUEBLA, ZONA CENTRO, SAN BUENAVENTURA, C

Teléfono Oficial (01) 869-694-17-88

Redes sociales oficiales <https://www.facebook.com/servimedisec38/> <https://twitter.com/SMSec38>

Dirección electrónica oficial <https://www.smsec38.gob.mx>

Fecha Ingreso	Cargo	Nivel Tabular	Tipo Empleado	Unidad
01-may.-2006	PERSONAL ADMINISTRATIV	EMPLEADO ADMINISTRATIVO (A-B)	BASE	CLINICAS PERIFERICAS



## 201733 ESPINOZA PEÑA FRANCISCA

Región CENTRO

Municipio SAN BUENAVENTURA

Domicilio Oficial CALLE GUERRERO No. 163 B ENTRE JUÁREZ Y PUEBLA, ZONA CENTRO, SAN BUENAVENTURA, C

Teléfono Oficial (01) 869-694-17-88

Redes sociales oficiales <https://www.facebook.com/servimedisec38/> <https://twitter.com/SMSec38>

Dirección electrónica oficial <https://www.smsec38.gob.mx>

Fecha Ingreso	Cargo	Nivel Tabular	Tipo Empleado	Unidad
01-abr.-2007	PERSONAL DE ENFERMERIA	ENFERMERO GENERAL A	BASE	CLINICAS PERIFERICAS



## 301309 ESQUIVEL VALDES YESENIA DEYANIRA

Región CENTRO

Municipio SAN BUENAVENTURA

Domicilio Oficial CALLE GUERRERO No. 163 B ENTRE JUÁREZ Y PUEBLA, ZONA CENTRO, SAN BUENAVENTURA, C

Teléfono Oficial (01) 869-694-17-88

Redes sociales oficiales <https://www.facebook.com/servimedisec38/> <https://twitter.com/SMSec38>

Dirección electrónica oficial <https://www.smsec38.gob.mx>

Fecha Ingreso	Cargo	Nivel Tabular	Tipo Empleado	Unidad
01-dic.-2009	PERSONAL DE ENFERMERIA	ENFERMERO GENERAL A	BASE	CLINICAS PERIFERICAS

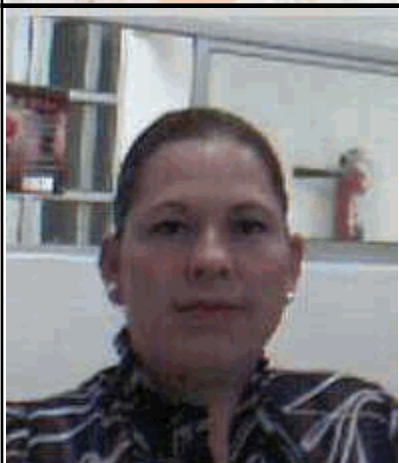

## 302965 MARTINEZ RODRIGUEZ ESMERALDA MARGARITA

Región CENTRO

Municipio SAN BUENAVENTURA

Domicilio Oficial CALLE GUERRERO No. 163 B ENTRE JUÁREZ Y PUEBLA, ZONA CENTRO, SAN BUENAVENTURA, C

Teléfono Oficial (01) 869-694-17-88

Redes sociales oficiales <https://www.facebook.com/servimedisec38/> <https://twitter.com/SMSec38>

Dirección electrónica oficial <https://www.smsec38.gob.mx>

Fecha Ingreso	Cargo	Nivel Tabular	Tipo Empleado	Unidad
01-nov.-2010	PERSONAL ADMINISTRATIV	EMPLEADO ADMINISTRATIVO (A)	BASE	CLINICAS PERIFERICAS



# SERVICIO MÉDICO DE LOS TRABAJADORES DE LA EDUCACIÓN

SISTEMA INTEGRAL DE ADMINISTRACIÓN DE PERSONAL - Directorio de Servidores Públicos

Responsable de Generar la Información: Dirección General de Área de Recursos Humanos

Fecha de actualización y/o revisión: 04/04/2024

Responsable de Actualizar la Información: Unidad de Transparencia

Página: 201

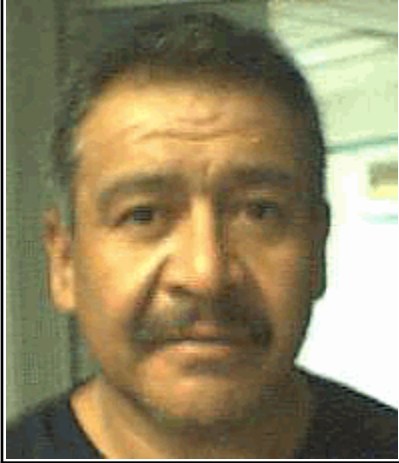

**500918 PONCE RODRIGUEZ MARTIN**

Región CENTRO

Municipio SAN BUENAVENTURA

Domicilio Oficial CALLE GUERRERO No. 163 B ENTRE JUÁREZ Y PUEBLA, ZONA CENTRO, SAN BUENAVENTURA, C

Teléfono Oficial (01) 869-694-17-88

Redes sociales oficiales <https://www.facebook.com/servimedisec38/> <https://twitter.com/SMSecc38>

Dirección electrónica oficial <https://www.smsecc38.gob.mx>

Fecha Ingreso	Cargo	Nivel Tabular	Tipo Empleado	Unidad
16-feb.-2011	PERSONAL MANUAL	OFICIAL DE SERVICIOS GENERALES (A)	BASE	CLINICAS PERIFERICAS

# SERVICIO MÉDICO DE LOS TRABAJADORES DE LA EDUCACIÓN

SISTEMA INTEGRAL DE ADMINISTRACIÓN DE PERSONAL - Directorio de Servidores Públicos

Responsable de Generar la Información: Dirección General de Área de Recursos Humanos

Fecha de actualización y/o revisión: 04/04/2024

Responsable de Actualizar la Información: Unidad de Transparencia

Página: 202



## 100878 DIAZ ROSALES MARIO ALBERTO

Región CARBONIFERA

Municipio JUAREZ .

Domicilio Oficial CALLE HIDAIGO No. 384, ZONA CENTRO, JUAREZ, COAHUILA

Teléfono Oficial (01) 861-613-51-27

Redes sociales oficiales <https://www.facebook.com/servimedisec38/> <https://twitter.com/SMSec38>

Dirección electrónica oficial <https://www.smsec38.gob.mx>

Fecha Ingreso	Cargo	Nivel Tabular	Tipo Empleado	Unidad
02-sep.-2004	PERSONAL MEDICO	MEDICO GENERAL	COMISIONADO	MEDICOS



## 100878 DIAZ ROSALES MARIO ALBERTO

Región CARBONIFERA

Municipio JUAREZ .

Domicilio Oficial CALLE HIDAIGO No. 384, ZONA CENTRO, JUAREZ, COAHUILA

Teléfono Oficial (01) 861-613-51-27

Redes sociales oficiales <https://www.facebook.com/servimedisec38/> <https://twitter.com/SMSec38>

Dirección electrónica oficial <https://www.smsec38.gob.mx>

Fecha Ingreso	Cargo	Nivel Tabular	Tipo Empleado	Unidad
01-feb.-2016	PERSONAL ADMINISTRATIV	EMPLEADO ADMINISTRATIVO	ESTADO-SERVICI	CLINICAS PERIFERICAS



## 201956 PADILLA ZAMUDIO ILIANA

Región CARBONIFERA

Municipio JUAREZ .

Domicilio Oficial CALLE HIDAIGO No. 384, ZONA CENTRO, JUAREZ, COAHUILA

Teléfono Oficial (01) 861-613-51-27

Redes sociales oficiales <https://www.facebook.com/servimedisec38/> <https://twitter.com/SMSec38>

Dirección electrónica oficial <https://www.smsec38.gob.mx>

Fecha Ingreso	Cargo	Nivel Tabular	Tipo Empleado	Unidad
01-nov.-2010	PERSONAL MANUAL	OFICIAL DE SERVICIOS GENERALES (A)	BASE	CLINICAS PERIFERICAS



## 201984 MONTEJANO JAIME LUIS GERARDO

Región CARBONIFERA

Municipio JUAREZ .

Domicilio Oficial CALLE HIDAIGO No. 384, ZONA CENTRO, JUAREZ, COAHUILA

Teléfono Oficial (01) 861-613-51-27

Redes sociales oficiales <https://www.facebook.com/servimedisec38/> <https://twitter.com/SMSec38>

Dirección electrónica oficial <https://www.smsec38.gob.mx>

Fecha Ingreso	Cargo	Nivel Tabular	Tipo Empleado	Unidad
01-nov.-2010	PERSONAL ADMINISTRATIV	EMPLEADO ADMINISTRATIVO (A)	BASE	CLINICAS PERIFERICAS

# SERVICIO MÉDICO DE LOS TRABAJADORES DE LA EDUCACIÓN

SISTEMA INTEGRAL DE ADMINISTRACIÓN DE PERSONAL - Directorio de Servidores Públicos

Responsable de Generar la Información: Dirección General de Área de Recursos Humanos

Fecha de actualización y/o revisión: 04/04/2024

Responsable de Actualizar la Información: Unidad de Transparencia

Página: 203



## 201345 LIZARRAGA LIZARRAGA JOSE ALFREDO

Región CARBONIFERA

Municipio MUZQUIZ

Domicilio Oficial CALLE SOCORRO Y JIMÉNEZ S/N, ZONA CENTRO, MUZQUIZ, COAHUILA

Teléfono Oficial (01) 864-616-14-33

Redes sociales oficiales <https://www.facebook.com/servimedisec38/> <https://twitter.com/SMSec38>

Dirección electrónica oficial <https://www.smsec38.gob.mx>

Fecha Ingreso	Cargo	Nivel Tabular	Tipo Empleado	Unidad
01-jun.-2002	PERSONAL MEDICO	MEDICO GENERAL	BASE	MEDICOS
01-ene.-2000	PERSONAL MEDICO	MEDICO GENERAL	EVENTUAL	MEDICOS



## 201831 MORALES RIOS HECTOR YOBANI

Región CARBONIFERA

Municipio MUZQUIZ

Domicilio Oficial CALLE SOCORRO Y JIMÉNEZ S/N, ZONA CENTRO, MUZQUIZ, COAHUILA

Teléfono Oficial (01) 864-616-14-33

Redes sociales oficiales <https://www.facebook.com/servimedisec38/> <https://twitter.com/SMSec38>

Dirección electrónica oficial <https://www.smsec38.gob.mx>

Fecha Ingreso	Cargo	Nivel Tabular	Tipo Empleado	Unidad
01-ago.-2008	PERSONAL MEDICO	MEDICO GENERAL	BASE	MEDICOS

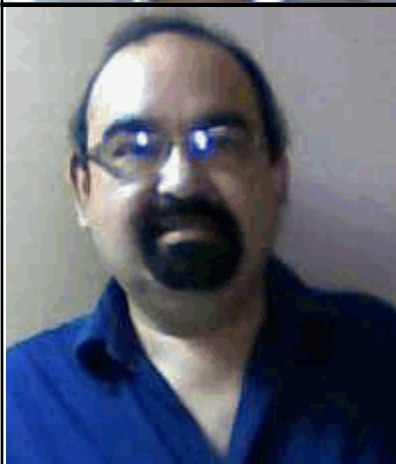

## 101231 ELGUEZABAL RIVAS JOSE ERMEL

Región CARBONIFERA

Municipio MUZQUIZ

Domicilio Oficial CALLE SOCORRO Y JIMÉNEZ S/N, ZONA CENTRO, MUZQUIZ, COAHUILA

Teléfono Oficial (01) 864-616-14-33

Redes sociales oficiales <https://www.facebook.com/servimedisec38/> <https://twitter.com/SMSec38>

Dirección electrónica oficial <https://www.smsec38.gob.mx>

Fecha Ingreso	Cargo	Nivel Tabular	Tipo Empleado	Unidad
16-mar.-1998	PERSONAL ADMINISTRATIV	JEFE DE DEPARTAMENTO (A)	BASE	CLINICAS PERIFERICAS



## 101398 ELIZONDO GUAJARDO EDISON OMAR

Región CARBONIFERA

Municipio MUZQUIZ

Domicilio Oficial CALLE SOCORRO Y JIMÉNEZ S/N, ZONA CENTRO, MUZQUIZ, COAHUILA

Teléfono Oficial (01) 864-616-14-33

Redes sociales oficiales <https://www.facebook.com/servimedisec38/> <https://twitter.com/SMSec38>

Dirección electrónica oficial <https://www.smsec38.gob.mx>

Fecha Ingreso	Cargo	Nivel Tabular	Tipo Empleado	Unidad
16-oct.-2000	PERSONAL MANUAL	OFICIAL DE SERVICIOS GENERALES (C)	BASE	CLINICAS PERIFERICAS

# SERVICIO MÉDICO DE LOS TRABAJADORES DE LA EDUCACIÓN

SISTEMA INTEGRAL DE ADMINISTRACIÓN DE PERSONAL - Directorio de Servidores Públicos

Responsable de Generar la Información: Dirección General de Área de Recursos Humanos

Fecha de actualización y/o revisión: 04/04/2024

Responsable de Actualizar la Información: Unidad de Transparencia

Página: 204

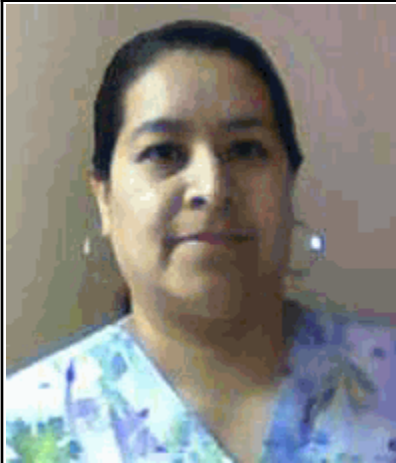

## 101473 LOZANO GLORIA MARTHA ALICIA

Región CARBONIFERA

Municipio MUZQUIZ

Domicilio Oficial CALLE SOCORRO Y JIMÉNEZ S/N, ZONA CENTRO, MUZQUIZ, COAHUILA

Teléfono Oficial (01) 864-616-14-33

Redes sociales oficiales <https://www.facebook.com/servimedisec38/> <https://twitter.com/SMSecc38>

Dirección electrónica oficial <https://www.smsecc38.gob.mx>

Fecha Ingreso	Cargo	Nivel Tabular	Tipo Empleado	Unidad
16-nov.-2000	PERSONAL ADMINISTRATIV	EMPLEADO ADMINISTRATIVO (D)	BASE	CLINICAS PERIFERICAS



## 101474 OBREGON VILLANUEVA RIGOBERTO

Región CARBONIFERA

Municipio MUZQUIZ

Domicilio Oficial CALLE SOCORRO Y JIMÉNEZ S/N, ZONA CENTRO, MUZQUIZ, COAHUILA

Teléfono Oficial (01) 864-616-14-33

Redes sociales oficiales <https://www.facebook.com/servimedisec38/> <https://twitter.com/SMSecc38>

Dirección electrónica oficial <https://www.smsecc38.gob.mx>

Fecha Ingreso	Cargo	Nivel Tabular	Tipo Empleado	Unidad
16-nov.-2000	PERSONAL ADMINISTRATIV	EMPLEADO ADMINISTRATIVO (B)	BASE	CLINICAS PERIFERICAS



## 101518 GARCIA GUAJARDO OSCAR SAUL

Región CARBONIFERA

Municipio MUZQUIZ

Domicilio Oficial CALLE SOCORRO Y JIMÉNEZ S/N, ZONA CENTRO, MUZQUIZ, COAHUILA

Teléfono Oficial (01) 864-616-14-33

Redes sociales oficiales <https://www.facebook.com/servimedisec38/> <https://twitter.com/SMSecc38>

Dirección electrónica oficial <https://www.smsecc38.gob.mx>

Fecha Ingreso	Cargo	Nivel Tabular	Tipo Empleado	Unidad
01-jun.-2002	PERSONAL ADMINISTRATIV	EMPLEADO ADMINISTRATIVO (A)	BASE	CLINICAS PERIFERICAS

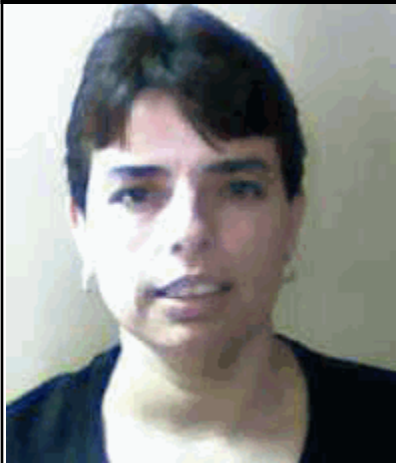

## 202423 SOBERON RODRIGUEZ REBECA

Región CARBONIFERA

Municipio MUZQUIZ

Domicilio Oficial CALLE SOCORRO Y JIMÉNEZ S/N, ZONA CENTRO, MUZQUIZ, COAHUILA

Teléfono Oficial (01) 864-616-14-33

Redes sociales oficiales <https://www.facebook.com/servimedisec38/> <https://twitter.com/SMSecc38>

Dirección electrónica oficial <https://www.smsecc38.gob.mx>

Fecha Ingreso	Cargo	Nivel Tabular	Tipo Empleado	Unidad
07-mar.-2011	PERSONAL ADMINISTRATIV	EMPLEADO ADMINISTRATIVO (C)	BASE	CLINICAS PERIFERICAS

# SERVICIO MÉDICO DE LOS TRABAJADORES DE LA EDUCACIÓN

SISTEMA INTEGRAL DE ADMINISTRACIÓN DE PERSONAL - Directorio de Servidores Públicos

Responsable de Generar la Información: Dirección General de Área de Recursos Humanos

Fecha de actualización y/o revisión: 04/04/2024

Responsable de Actualizar la Información: Unidad de Transparencia

Página: 205



## 302292 GUTIERREZ RODRIGUEZ NORMA IDALIA

Región CARBONIFERA

Municipio MUZQUIZ

Domicilio Oficial CALLE SOCORRO Y JIMÉNEZ S/N, ZONA CENTRO, MUZQUIZ, COAHUILA

Teléfono Oficial (01) 864-616-14-33

Redes sociales oficiales <https://www.facebook.com/servimedisec38/> <https://twitter.com/SMSecc38>

Dirección electrónica oficial <https://www.smsecc38.gob.mx>

Fecha Ingreso	Cargo	Nivel Tabular	Tipo Empleado	Unidad
07-feb.-2005	PERSONAL ADMINISTRATIV	PERSONAL DE FARMACIA Y DEPEND	SUPLENTE	CLINICAS PERIFERICAS



## 303454 CADENA DELGADO ESMERALDA

Región CARBONIFERA

Municipio MUZQUIZ

Domicilio Oficial CALLE SOCORRO Y JIMÉNEZ S/N, ZONA CENTRO, MUZQUIZ, COAHUILA

Teléfono Oficial (01) 864-616-14-33

Redes sociales oficiales <https://www.facebook.com/servimedisec38/> <https://twitter.com/SMSecc38>

Dirección electrónica oficial <https://www.smsecc38.gob.mx>

Fecha Ingreso	Cargo	Nivel Tabular	Tipo Empleado	Unidad
01-may.-2014	PERSONAL ADMINISTRATIV	EMPLEADO ADMINISTRATIVO (A-B)	BASE	CLINICAS PERIFERICAS

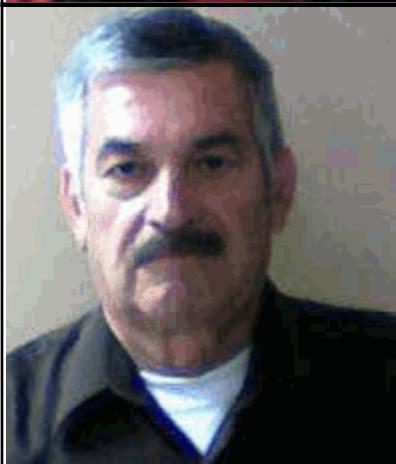

## 409127 CERVERA ROMO JOSE RAYMUNDO

Región CARBONIFERA

Municipio MUZQUIZ

Domicilio Oficial CALLE SOCORRO Y JIMÉNEZ S/N, ZONA CENTRO, MUZQUIZ, COAHUILA

Teléfono Oficial (01) 864-616-14-33

Redes sociales oficiales <https://www.facebook.com/servimedisec38/> <https://twitter.com/SMSecc38>

Dirección electrónica oficial <https://www.smsecc38.gob.mx>

Fecha Ingreso	Cargo	Nivel Tabular	Tipo Empleado	Unidad
01-feb.-2016	PERSONAL ADMINISTRATIV	EMPLEADO ADMINISTRATIVO	ESTADO-SERVICI	CLINICAS PERIFERICAS

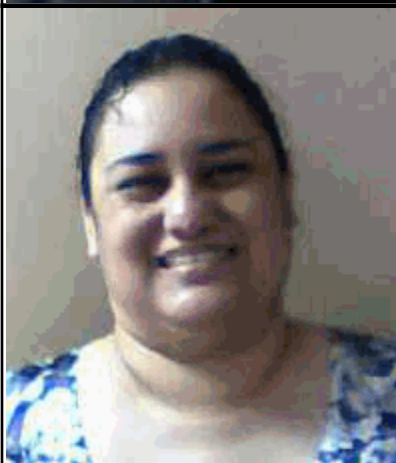

## 500921 RAMIREZ FLORES MAGDA MAGALY

Región CARBONIFERA

Municipio MUZQUIZ

Domicilio Oficial CALLE SOCORRO Y JIMÉNEZ S/N, ZONA CENTRO, MUZQUIZ, COAHUILA

Teléfono Oficial (01) 864-616-14-33

Redes sociales oficiales <https://www.facebook.com/servimedisec38/> <https://twitter.com/SMSecc38>

Dirección electrónica oficial <https://www.smsecc38.gob.mx>

Fecha Ingreso	Cargo	Nivel Tabular	Tipo Empleado	Unidad
01-may.-2014	PERSONAL ADMINISTRATIV	EMPLEADO ADMINISTRATIVO (A-B)	BASE	CLINICAS PERIFERICAS

# SERVICIO MÉDICO DE LOS TRABAJADORES DE LA EDUCACIÓN

SISTEMA INTEGRAL DE ADMINISTRACIÓN DE PERSONAL - Directorio de Servidores Públicos

Responsable de Generar la Información: Dirección General de Área de Recursos Humanos

Fecha de actualización y/o revisión: 04/04/2024

Responsable de Actualizar la Información: Unidad de Transparencia

Página: 206

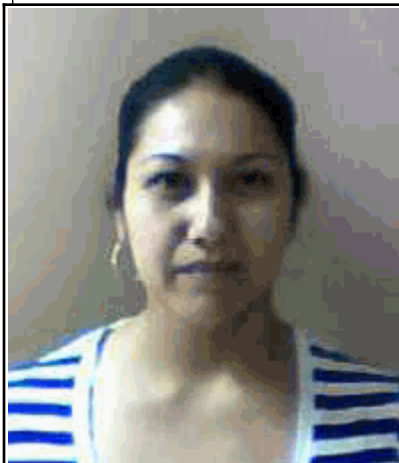

## 501000 OBREGON GONZALEZ YAZMIN NATHALY

Región CARBONIFERA

Municipio MUZQUIZ

Domicilio Oficial CALLE SOCORRO Y JIMÉNEZ S/N, ZONA CENTRO, MUZQUIZ, COAHUILA

Teléfono Oficial (01) 864-616-14-33

Redes sociales oficiales <https://www.facebook.com/servimedisec38/> <https://twitter.com/SMSec38>

Dirección electrónica oficial <https://www.smsec38.gob.mx>

Fecha Ingreso	Cargo	Nivel Tabular	Tipo Empleado	Unidad
22-may.-2013	PERSONAL ADMINISTRATIV	EMPLEADO ADMINISTRATIVO (A)	BASE	CLINICAS PERIFERICAS

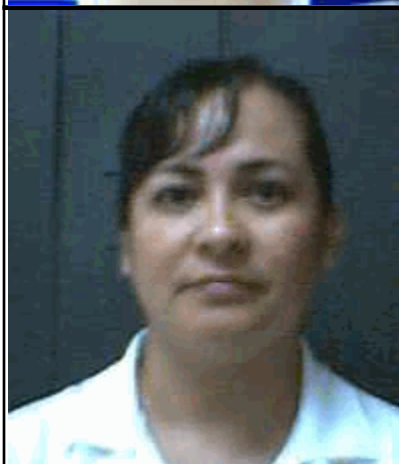

## 100642 LOPEZ CARLIN CLAUDIA LILIANA

Región CARBONIFERA

Municipio SABINAS

Domicilio Oficial CALLE VENUSTIANO CARRANZA SUR No. 135, COL. FLORES MAGÓN, SABINAS, COAHUILA

Teléfono Oficial (01) 861-612-33-29/ (01) 861-612-32-27

Redes sociales oficiales <https://www.facebook.com/servimedisec38/> <https://twitter.com/SMSec38>

Dirección electrónica oficial <https://www.smsec38.gob.mx>

Fecha Ingreso	Cargo	Nivel Tabular	Tipo Empleado	Unidad
15-jul.-1987	PERSONAL DE ENFERMERIA	ENFERMERO GENERAL A	BASE	CLINICA

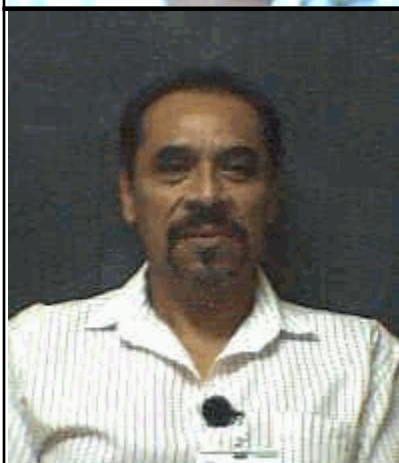

## 101052 CARDONA GONZALEZ CARLOS ALBERTO

Región CARBONIFERA

Municipio SABINAS

Domicilio Oficial CALLE VENUSTIANO CARRANZA SUR No. 135, COL. FLORES MAGÓN, SABINAS, COAHUILA

Teléfono Oficial (01) 861-612-33-29/ (01) 861-612-32-27

Redes sociales oficiales <https://www.facebook.com/servimedisec38/> <https://twitter.com/SMSec38>

Dirección electrónica oficial <https://www.smsec38.gob.mx>

Fecha Ingreso	Cargo	Nivel Tabular	Tipo Empleado	Unidad
01-sep.-1994	PERSONAL ADMINISTRATIV	EMPLEADO ADMINISTRATIVO (A-B)	BASE	CLINICA



## 101138 CAMPOS CORPUS MARTHA IMELDA

Región CARBONIFERA

Municipio SABINAS

Domicilio Oficial CALLE VENUSTIANO CARRANZA SUR No. 135, COL. FLORES MAGÓN, SABINAS, COAHUILA

Teléfono Oficial (01) 861-612-33-29/ (01) 861-612-32-27

Redes sociales oficiales <https://www.facebook.com/servimedisec38/> <https://twitter.com/SMSec38>

Dirección electrónica oficial <https://www.smsec38.gob.mx>

Fecha Ingreso	Cargo	Nivel Tabular	Tipo Empleado	Unidad
16-nov.-1993	PERSONAL ADMINISTRATIV	EMPLEADO ADMINISTRATIVO (T2)	BASE	CLINICA

# SERVICIO MÉDICO DE LOS TRABAJADORES DE LA EDUCACIÓN

SISTEMA INTEGRAL DE ADMINISTRACIÓN DE PERSONAL - Directorio de Servidores Públicos

Responsable de Generar la Información: Dirección General de Área de Recursos Humanos

Fecha de actualización y/o revisión: 04/04/2024

Responsable de Actualizar la Información: Unidad de Transparencia

Página: 207

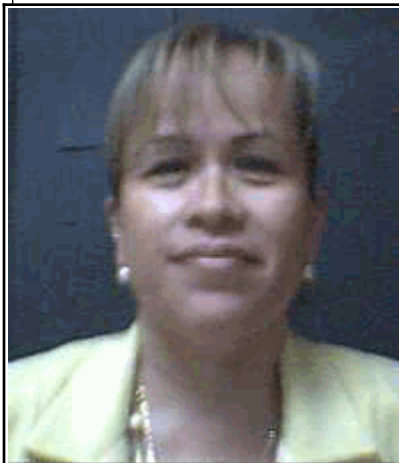

## 101180 CHONG CASAS LORENA

Región CARBONIFERA

Municipio SABINAS

Domicilio Oficial CALLE VENUSTIANO CARRANZA SUR No. 135, COL. FLORES MAGÓN, SABINAS, COAHUILA

Teléfono Oficial (01) 861-612-33-29/ (01) 861-612-32-27

Redes sociales oficiales <https://www.facebook.com/servimedisec38/> <https://twitter.com/SMSec38>

Dirección electrónica oficial <https://www.smsec38.gob.mx>

Fecha Ingreso	Cargo	Nivel Tabular	Tipo Empleado	Unidad
01-feb.-1995	PERSONAL TECNICO	TRABAJADOR SOCIAL(A)	BASE	CLINICA



## 101191 MEZA ROSAS ANA BERTHA

Región CARBONIFERA

Municipio SABINAS

Domicilio Oficial CALLE VENUSTIANO CARRANZA SUR No. 135, COL. FLORES MAGÓN, SABINAS, COAHUILA

Teléfono Oficial (01) 861-612-33-29/ (01) 861-612-32-27

Redes sociales oficiales <https://www.facebook.com/servimedisec38/> <https://twitter.com/SMSec38>

Dirección electrónica oficial <https://www.smsec38.gob.mx>

Fecha Ingreso	Cargo	Nivel Tabular	Tipo Empleado	Unidad
01-ene.-1996	PERSONAL DE ENFERMERIA	JEFE DE ENFERMERAS B	BASE	CLINICA

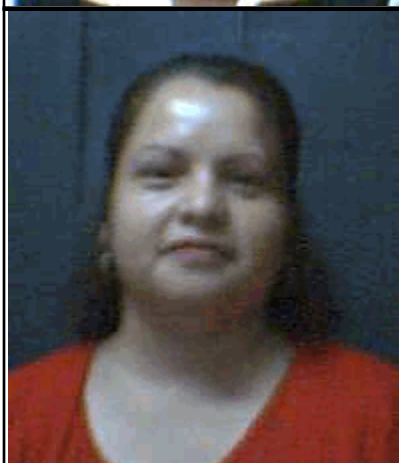

## 101193 DUQUE SANTOS BEATRIZ

Región CARBONIFERA

Municipio SABINAS

Domicilio Oficial CALLE VENUSTIANO CARRANZA SUR No. 135, COL. FLORES MAGÓN, SABINAS, COAHUILA

Teléfono Oficial (01) 861-612-33-29/ (01) 861-612-32-27

Redes sociales oficiales <https://www.facebook.com/servimedisec38/> <https://twitter.com/SMSec38>

Dirección electrónica oficial <https://www.smsec38.gob.mx>

Fecha Ingreso	Cargo	Nivel Tabular	Tipo Empleado	Unidad
01-jul.-1996	PERSONAL MANUAL	OFICIAL DE SERVICIOS GENERALES (B)	BASE	CLINICA

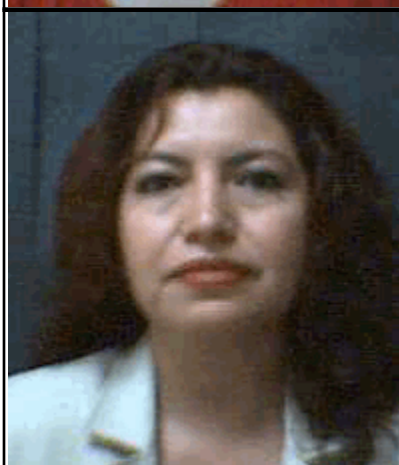

## 101281 MORALES RAMOS GRACIELA

Región CARBONIFERA

Municipio SABINAS

Domicilio Oficial CALLE VENUSTIANO CARRANZA SUR No. 135, COL. FLORES MAGÓN, SABINAS, COAHUILA

Teléfono Oficial (01) 861-612-33-29/ (01) 861-612-32-27

Redes sociales oficiales <https://www.facebook.com/servimedisec38/> <https://twitter.com/SMSec38>

Dirección electrónica oficial <https://www.smsec38.gob.mx>

Fecha Ingreso	Cargo	Nivel Tabular	Tipo Empleado	Unidad
01-sep.-1998	PERSONAL TECNICO	JEFE DE LABORATORIO (T5)	BASE	CLINICA

# SERVICIO MÉDICO DE LOS TRABAJADORES DE LA EDUCACIÓN

SISTEMA INTEGRAL DE ADMINISTRACIÓN DE PERSONAL - Directorio de Servidores Públicos

Responsable de Generar la Información: Dirección General de Área de Recursos Humanos

Fecha de actualización y/o revisión: 04/04/2024

Responsable de Actualizar la Información: Unidad de Transparencia

Página: 208



## 101282 CARDENAS IBARRA LUCINA

Región CARBONIFERA

Municipio SABINAS

Domicilio Oficial CALLE VENUSTIANO CARRANZA SUR No. 135, COL. FLORES MAGÓN, SABINAS, COAHUILA

Teléfono Oficial (01) 861-612-33-29/ (01) 861-612-32-27

Redes sociales oficiales <https://www.facebook.com/servimedisec38/> <https://twitter.com/SMSec38>

Dirección electrónica oficial <https://www.smsec38.gob.mx>

Fecha Ingreso	Cargo	Nivel Tabular	Tipo Empleado	Unidad
01-sep.-1998	PERSONAL DE ENFERMERIA	ENFERMERO GENERAL A	BASE	CLINICA

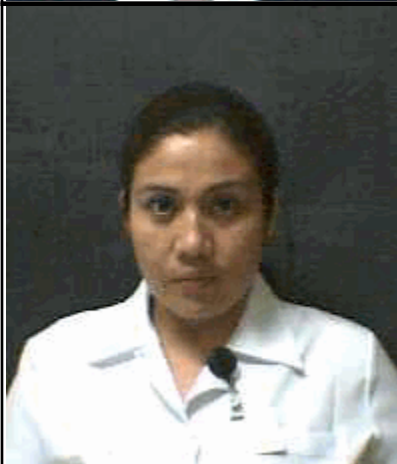

## 101283 MONSIVAIS DURON DELIA ALICIA

Región CARBONIFERA

Municipio SABINAS

Domicilio Oficial CALLE VENUSTIANO CARRANZA SUR No. 135, COL. FLORES MAGÓN, SABINAS, COAHUILA

Teléfono Oficial (01) 861-612-33-29/ (01) 861-612-32-27

Redes sociales oficiales <https://www.facebook.com/servimedisec38/> <https://twitter.com/SMSec38>

Dirección electrónica oficial <https://www.smsec38.gob.mx>

Fecha Ingreso	Cargo	Nivel Tabular	Tipo Empleado	Unidad
01-sep.-1998	PERSONAL DE ENFERMERIA	ENFERMERO GENERAL A	BASE	CLINICA



## 101317 ROMO RODRIGUEZ OLGA LETICIA

Región CARBONIFERA

Municipio SABINAS

Domicilio Oficial CALLE VENUSTIANO CARRANZA SUR No. 135, COL. FLORES MAGÓN, SABINAS, COAHUILA

Teléfono Oficial (01) 861-612-33-29/ (01) 861-612-32-27

Redes sociales oficiales <https://www.facebook.com/servimedisec38/> <https://twitter.com/SMSec38>

Dirección electrónica oficial <https://www.smsec38.gob.mx>

Fecha Ingreso	Cargo	Nivel Tabular	Tipo Empleado	Unidad
01-may.-1999	PERSONAL DE ENFERMERIA	ENFERMERO GENERAL A	BASE	CLINICA

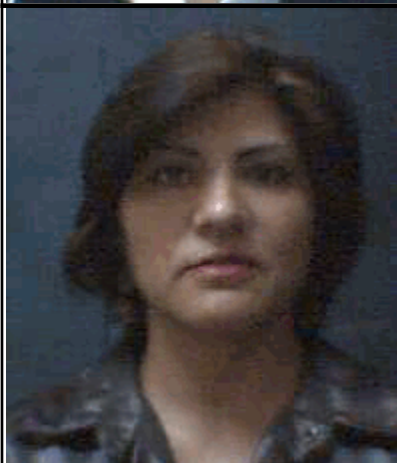

## 101483 MARTINEZ ALMAGUER PAULA

Región CARBONIFERA

Municipio SABINAS

Domicilio Oficial CALLE VENUSTIANO CARRANZA SUR No. 135, COL. FLORES MAGÓN, SABINAS, COAHUILA

Teléfono Oficial (01) 861-612-33-29/ (01) 861-612-32-27

Redes sociales oficiales <https://www.facebook.com/servimedisec38/> <https://twitter.com/SMSec38>

Dirección electrónica oficial <https://www.smsec38.gob.mx>

Fecha Ingreso	Cargo	Nivel Tabular	Tipo Empleado	Unidad
01-mar.-2001	PERSONAL MANUAL	TRABAJ MANUAL Y DE SERV. GRALES	BASE	CLINICA



# SERVICIO MÉDICO DE LOS TRABAJADORES DE LA EDUCACIÓN

SISTEMA INTEGRAL DE ADMINISTRACIÓN DE PERSONAL - Directorio de Servidores Públicos

Responsable de Generar la Información: Dirección General de Área de Recursos Humanos

Fecha de actualización y/o revisión: 04/04/2024

Responsable de Actualizar la Información: Unidad de Transparencia

Página: 209

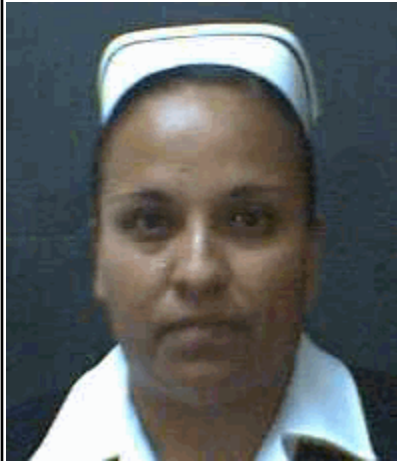

## 101514 CALZONCIT SANTOS BLANCA CECILIA

Región CARBONIFERA

Municipio SABINAS

Domicilio Oficial CALLE VENUSTIANO CARRANZA SUR No. 135, COL. FLORES MAGÓN, SABINAS, COAHUILA

Teléfono Oficial (01) 861-612-33-29/ (01) 861-612-32-27

Redes sociales oficiales <https://www.facebook.com/servimedisec38/> <https://twitter.com/SMSecc38>

Dirección electrónica oficial <https://www.smsecc38.gob.mx>

Fecha Ingreso	Cargo	Nivel Tabular	Tipo Empleado	Unidad
16-may.-2002	PERSONAL DE ENFERMERIA	ENFERMERO GENERAL A	BASE	CLINICA



## 101515 ZAVALA ROCHA CATALINA

Región CARBONIFERA

Municipio SABINAS

Domicilio Oficial CALLE VENUSTIANO CARRANZA SUR No. 135, COL. FLORES MAGÓN, SABINAS, COAHUILA

Teléfono Oficial (01) 861-612-33-29/ (01) 861-612-32-27

Redes sociales oficiales <https://www.facebook.com/servimedisec38/> <https://twitter.com/SMSecc38>

Dirección electrónica oficial <https://www.smsecc38.gob.mx>

Fecha Ingreso	Cargo	Nivel Tabular	Tipo Empleado	Unidad
16-may.-2002	PERSONAL DE ENFERMERIA	ENFERMERO GENERAL A	BASE	CLINICA



## 101599 ACOSTA HERNANDEZ KARLA MAGDALENA

Región CARBONIFERA

Municipio SABINAS

Domicilio Oficial CALLE VENUSTIANO CARRANZA SUR No. 135, COL. FLORES MAGÓN, SABINAS, COAHUILA

Teléfono Oficial (01) 861-612-33-29/ (01) 861-612-32-27

Redes sociales oficiales <https://www.facebook.com/servimedisec38/> <https://twitter.com/SMSecc38>

Dirección electrónica oficial <https://www.smsecc38.gob.mx>

Fecha Ingreso	Cargo	Nivel Tabular	Tipo Empleado	Unidad
16-ene.-2004	PERSONAL ADMINISTRATIV	EMPLEADO ADMINISTRATIVO (A-B)	BASE	CLINICA

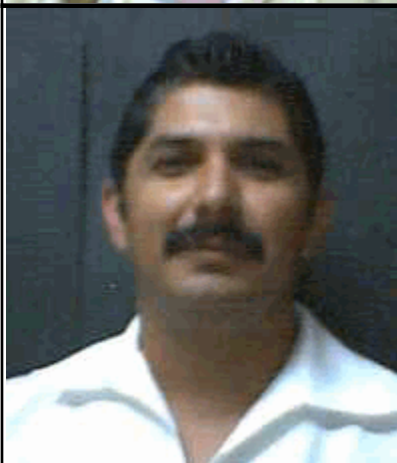

## 200498 GONZALEZ VALADEZ LUIS FERNANDO

Región CARBONIFERA

Municipio SABINAS

Domicilio Oficial CALLE VENUSTIANO CARRANZA SUR No. 135, COL. FLORES MAGÓN, SABINAS, COAHUILA

Teléfono Oficial (01) 861-612-33-29/ (01) 861-612-32-27

Redes sociales oficiales <https://www.facebook.com/servimedisec38/> <https://twitter.com/SMSecc38>

Dirección electrónica oficial <https://www.smsecc38.gob.mx>

Fecha Ingreso	Cargo	Nivel Tabular	Tipo Empleado	Unidad
01-ene.-2004	PERSONAL TECNICO	TECNICO ESPECIALIZADO (B)	BASE	CLINICA

# SERVICIO MÉDICO DE LOS TRABAJADORES DE LA EDUCACIÓN

SISTEMA INTEGRAL DE ADMINISTRACIÓN DE PERSONAL - Directorio de Servidores Públicos

Responsable de Generar la Información: Dirección General de Área de Recursos Humanos

Fecha de actualización y/o revisión: 04/04/2024

Responsable de Actualizar la Información: Unidad de Transparencia

Página: 210



## 200672 GARZA GONZALEZ FRANCISCO MELCHOR

Región CARBONIFERA

Municipio SABINAS

Domicilio Oficial CALLE VENUSTIANO CARRANZA SUR No. 135, COL. FLORES MAGÓN, SABINAS, COAHUILA

Teléfono Oficial (01) 861-612-33-29/ (01) 861-612-32-27

Redes sociales oficiales <https://www.facebook.com/servimedisec38/> <https://twitter.com/SMSec38>

Dirección electrónica oficial <https://www.smsec38.gob.mx>

Fecha Ingreso	Cargo	Nivel Tabular	Tipo Empleado	Unidad
01-ene.-2004	PERSONAL ADMINISTRATIV	EMPLEADO ADMINISTRATIVO (A-B)	BASE	CLINICA

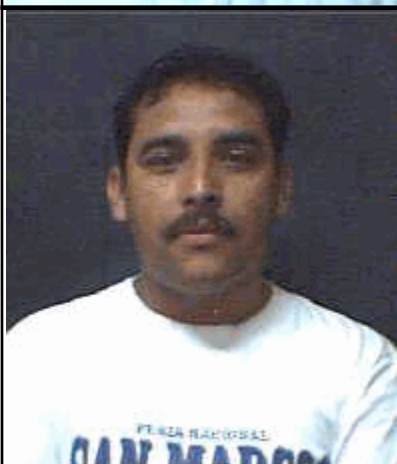

## 200913 GARCIA MARTINEZ JUAN CARLOS

Región CARBONIFERA

Municipio SABINAS

Domicilio Oficial CALLE VENUSTIANO CARRANZA SUR No. 135, COL. FLORES MAGÓN, SABINAS, COAHUILA

Teléfono Oficial (01) 861-612-33-29/ (01) 861-612-32-27

Redes sociales oficiales <https://www.facebook.com/servimedisec38/> <https://twitter.com/SMSec38>

Dirección electrónica oficial <https://www.smsec38.gob.mx>

Fecha Ingreso	Cargo	Nivel Tabular	Tipo Empleado	Unidad
01-ene.-2004	PERSONAL MANUAL	OFICIAL DE SERVICIOS GENERALES (A)	BASE	CLINICA

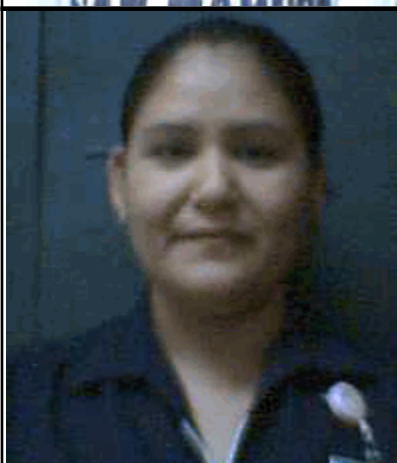

## 200941 PEREZ GARCIA MARIA DEL CARMEN

Región CARBONIFERA

Municipio SABINAS

Domicilio Oficial CALLE VENUSTIANO CARRANZA SUR No. 135, COL. FLORES MAGÓN, SABINAS, COAHUILA

Teléfono Oficial (01) 861-612-33-29/ (01) 861-612-32-27

Redes sociales oficiales <https://www.facebook.com/servimedisec38/> <https://twitter.com/SMSec38>

Dirección electrónica oficial <https://www.smsec38.gob.mx>

Fecha Ingreso	Cargo	Nivel Tabular	Tipo Empleado	Unidad
01-ene.-2004	PERSONAL TECNICO	TRABAJADOR SOCIAL(A)	BASE	CLINICA



## 200982 CEDILLO HERNANDEZ EGLANTINA

Región CARBONIFERA

Municipio SABINAS

Domicilio Oficial CALLE VENUSTIANO CARRANZA SUR No. 135, COL. FLORES MAGÓN, SABINAS, COAHUILA

Teléfono Oficial (01) 861-612-33-29/ (01) 861-612-32-27

Redes sociales oficiales <https://www.facebook.com/servimedisec38/> <https://twitter.com/SMSec38>

Dirección electrónica oficial <https://www.smsec38.gob.mx>

Fecha Ingreso	Cargo	Nivel Tabular	Tipo Empleado	Unidad
01-ene.-2004	PERSONAL DE ENFERMERIA	ENFERMERO GENERAL A	BASE	CLINICA

# SERVICIO MÉDICO DE LOS TRABAJADORES DE LA EDUCACIÓN

SISTEMA INTEGRAL DE ADMINISTRACIÓN DE PERSONAL - Directorio de Servidores Públicos

Responsable de Generar la Información: Dirección General de Área de Recursos Humanos

Fecha de actualización y/o revisión: 04/04/2024

Responsable de Actualizar la Información: Unidad de Transparencia

Página: 211



## 200986 MUÑOZ CRUZ ALMA ROSA

Región CARBONIFERA

Municipio SABINAS

Domicilio Oficial CALLE VENUSTIANO CARRANZA SUR No. 135, COL. FLORES MAGÓN, SABINAS, COAHUILA

Teléfono Oficial (01) 861-612-33-29/ (01) 861-612-32-27

Redes sociales oficiales <https://www.facebook.com/servimedisec38/> <https://twitter.com/SMSecc38>

Dirección electrónica oficial <https://www.smsecc38.gob.mx>

Fecha Ingreso	Cargo	Nivel Tabular	Tipo Empleado	Unidad
01-may.-2005	PERSONAL MANUAL	OFICIAL DE SERVICIOS GENERALES (A)	BASE	CLINICA



## 201092 VILLARREAL QUINTERO PABLO ENRIQUE

Región CARBONIFERA

Municipio SABINAS

Domicilio Oficial CALLE VENUSTIANO CARRANZA SUR No. 135, COL. FLORES MAGÓN, SABINAS, COAHUILA

Teléfono Oficial (01) 861-612-33-29/ (01) 861-612-32-27

Redes sociales oficiales <https://www.facebook.com/servimedisec38/> <https://twitter.com/SMSecc38>

Dirección electrónica oficial <https://www.smsecc38.gob.mx>

Fecha Ingreso	Cargo	Nivel Tabular	Tipo Empleado	Unidad
01-ene.-2004	PERSONAL TECNICO	TECNICO ESPECIALIZADO (C)	BASE	CLINICA

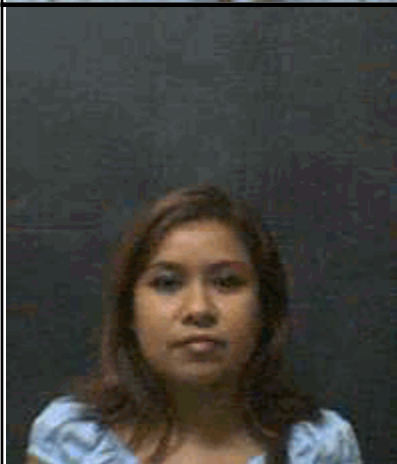

## 201290 RODRIGUEZ ALFARO VERONICA GABRIELA

Región CARBONIFERA

Municipio SABINAS

Domicilio Oficial CALLE VENUSTIANO CARRANZA SUR No. 135, COL. FLORES MAGÓN, SABINAS, COAHUILA

Teléfono Oficial (01) 861-612-33-29/ (01) 861-612-32-27

Redes sociales oficiales <https://www.facebook.com/servimedisec38/> <https://twitter.com/SMSecc38>

Dirección electrónica oficial <https://www.smsecc38.gob.mx>

Fecha Ingreso	Cargo	Nivel Tabular	Tipo Empleado	Unidad
01-abr.-2006	PERSONAL ADMINISTRATIV	EMPLEADO ADMINISTRATIVO (A-B)	BASE	CLINICA



## 201348 GARCIA BUSTILLO JOSE MARIA

Región CARBONIFERA

Municipio SABINAS

Domicilio Oficial CALLE VENUSTIANO CARRANZA SUR No. 135, COL. FLORES MAGÓN, SABINAS, COAHUILA

Teléfono Oficial (01) 861-612-33-29/ (01) 861-612-32-27

Redes sociales oficiales <https://www.facebook.com/servimedisec38/> <https://twitter.com/SMSecc38>

Dirección electrónica oficial <https://www.smsecc38.gob.mx>

Fecha Ingreso	Cargo	Nivel Tabular	Tipo Empleado	Unidad
01-abr.-2006	PERSONAL MANUAL	OFICIAL DE SERVICIOS GENERALES (A)	BASE	CLINICA

# SERVICIO MÉDICO DE LOS TRABAJADORES DE LA EDUCACIÓN

SISTEMA INTEGRAL DE ADMINISTRACIÓN DE PERSONAL - Directorio de Servidores Públicos

Responsable de Generar la Información: Dirección General de Área de Recursos Humanos

Fecha de actualización y/o revisión: 04/04/2024

Responsable de Actualizar la Información: Unidad de Transparencia

Página: 212

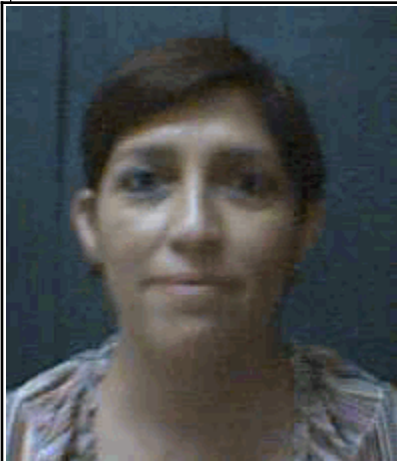

## 201418 SILVA TORRES MARIA DEL CARMEN

Región CARBONIFERA

Municipio SABINAS

Domicilio Oficial CALLE VENUSTIANO CARRANZA SUR No. 135, COL. FLORES MAGÓN, SABINAS, COAHUILA

Teléfono Oficial (01) 861-612-33-29/ (01) 861-612-32-27

Redes sociales oficiales <https://www.facebook.com/servimedisec38/> <https://twitter.com/SMSecc38>

Dirección electrónica oficial <https://www.smsecc38.gob.mx>

Fecha Ingreso	Cargo	Nivel Tabular	Tipo Empleado	Unidad
16-ene.-2007	PERSONAL MANUAL	OFICIAL DE SERVICIOS GENERALES (A)	BASE	CLINICA



## 201434 GARCIA AGUIRRE ADRIANA CECILIA

Región CARBONIFERA

Municipio SABINAS

Domicilio Oficial CALLE VENUSTIANO CARRANZA SUR No. 135, COL. FLORES MAGÓN, SABINAS, COAHUILA

Teléfono Oficial (01) 861-612-33-29/ (01) 861-612-32-27

Redes sociales oficiales <https://www.facebook.com/servimedisec38/> <https://twitter.com/SMSecc38>

Dirección electrónica oficial <https://www.smsecc38.gob.mx>

Fecha Ingreso	Cargo	Nivel Tabular	Tipo Empleado	Unidad
16-ene.-2007	PERSONAL MANUAL	OFICIAL DE SERVICIOS GENERALES (A)	BASE	CLINICA

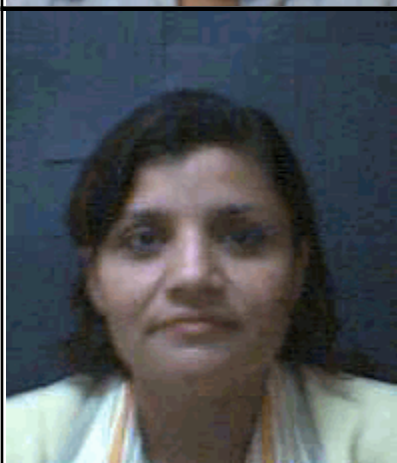

## 201552 LIMONES ORTEGA ALEJANDRA

Región CARBONIFERA

Municipio SABINAS

Domicilio Oficial CALLE VENUSTIANO CARRANZA SUR No. 135, COL. FLORES MAGÓN, SABINAS, COAHUILA

Teléfono Oficial (01) 861-612-33-29/ (01) 861-612-32-27

Redes sociales oficiales <https://www.facebook.com/servimedisec38/> <https://twitter.com/SMSecc38>

Dirección electrónica oficial <https://www.smsecc38.gob.mx>

Fecha Ingreso	Cargo	Nivel Tabular	Tipo Empleado	Unidad
16-abr.-2007	PERSONAL TECNICO	Q.F.B.	BASE	CLINICA



## 201690 LOPEZ MORALES ANA MONICA

Región CARBONIFERA

Municipio SABINAS

Domicilio Oficial CALLE VENUSTIANO CARRANZA SUR No. 135, COL. FLORES MAGÓN, SABINAS, COAHUILA

Teléfono Oficial (01) 861-612-33-29/ (01) 861-612-32-27

Redes sociales oficiales <https://www.facebook.com/servimedisec38/> <https://twitter.com/SMSecc38>

Dirección electrónica oficial <https://www.smsecc38.gob.mx>

Fecha Ingreso	Cargo	Nivel Tabular	Tipo Empleado	Unidad
01-ene.-2012	PERSONAL ADMINISTRATIV	EMPLEADO ADMINISTRATIVO (A-B)	BASE	CLINICA

# SERVICIO MÉDICO DE LOS TRABAJADORES DE LA EDUCACIÓN

SISTEMA INTEGRAL DE ADMINISTRACIÓN DE PERSONAL - Directorio de Servidores Públicos

Responsable de Generar la Información: Dirección General de Área de Recursos Humanos

Fecha de actualización y/o revisión: 04/04/2024

Responsable de Actualizar la Información: Unidad de Transparencia

Página: 213



## 201697 VAZQUEZ DE LA CERDA SAMUEL

Región CARBONIFERA

Municipio SABINAS

Domicilio Oficial CALLE VENUSTIANO CARRANZA SUR No. 135, COL. FLORES MAGÓN, SABINAS, COAHUILA

Teléfono Oficial (01) 861-612-33-29/ (01) 861-612-32-27

Redes sociales oficiales <https://www.facebook.com/servimedisec38/> <https://twitter.com/SMSec38>

Dirección electrónica oficial <https://www.smsec38.gob.mx>

Fecha Ingreso	Cargo	Nivel Tabular	Tipo Empleado	Unidad
01-mar.-2016	PERSONAL MANUAL	TRABAJ MANUAL Y DE SERV. GRALES	BASE	CLINICA

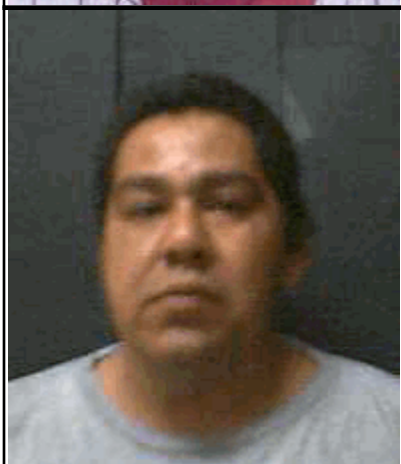

## 201753 ARREAGA GUERRERO JESUS ALBERTO

Región CARBONIFERA

Municipio SABINAS

Domicilio Oficial CALLE VENUSTIANO CARRANZA SUR No. 135, COL. FLORES MAGÓN, SABINAS, COAHUILA

Teléfono Oficial (01) 861-612-33-29/ (01) 861-612-32-27

Redes sociales oficiales <https://www.facebook.com/servimedisec38/> <https://twitter.com/SMSec38>

Dirección electrónica oficial <https://www.smsec38.gob.mx>

Fecha Ingreso	Cargo	Nivel Tabular	Tipo Empleado	Unidad
01-abr.-2011	PERSONAL MANUAL	OFICIAL DE SERVICIOS GENERALES (A)	BASE	CLINICA

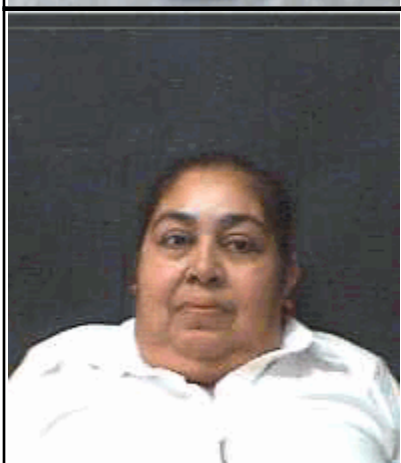

## 201784 CORONADO GALLEGOS PETRA DE JESUS

Región CARBONIFERA

Municipio SABINAS

Domicilio Oficial CALLE VENUSTIANO CARRANZA SUR No. 135, COL. FLORES MAGÓN, SABINAS, COAHUILA

Teléfono Oficial (01) 861-612-33-29/ (01) 861-612-32-27

Redes sociales oficiales <https://www.facebook.com/servimedisec38/> <https://twitter.com/SMSec38>

Dirección electrónica oficial <https://www.smsec38.gob.mx>

Fecha Ingreso	Cargo	Nivel Tabular	Tipo Empleado	Unidad
01-ene.-2012	PERSONAL MANUAL	OFICIAL DE SERVICIOS GENERALES (A)	BASE	CLINICA

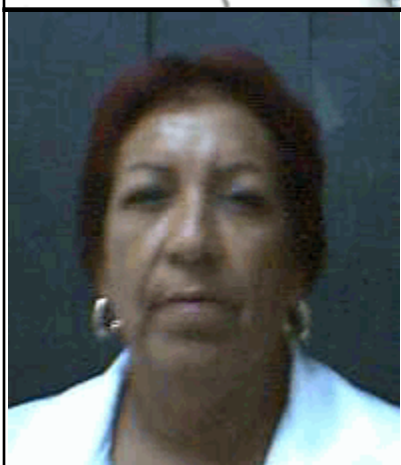

## 201832 VALDES DE LA CERDA DIAMANTINA

Región CARBONIFERA

Municipio SABINAS

Domicilio Oficial CALLE VENUSTIANO CARRANZA SUR No. 135, COL. FLORES MAGÓN, SABINAS, COAHUILA

Teléfono Oficial (01) 861-612-33-29/ (01) 861-612-32-27

Redes sociales oficiales <https://www.facebook.com/servimedisec38/> <https://twitter.com/SMSec38>

Dirección electrónica oficial <https://www.smsec38.gob.mx>

Fecha Ingreso	Cargo	Nivel Tabular	Tipo Empleado	Unidad
01-ene.-2012	PERSONAL MANUAL	OFICIAL DE SERVICIOS GENERALES (A)	BASE	CLINICA

# SERVICIO MÉDICO DE LOS TRABAJADORES DE LA EDUCACIÓN

SISTEMA INTEGRAL DE ADMINISTRACIÓN DE PERSONAL - Directorio de Servidores Públicos

Responsable de Generar la Información: Dirección General de Área de Recursos Humanos

Fecha de actualización y/o revisión: 04/04/2024

Responsable de Actualizar la Información: Unidad de Transparencia

Página: 214



## 201873 FERNANDEZ RIVERA JUAN FRANCISCO

Región CARBONIFERA

Municipio SABINAS

Domicilio Oficial CALLE VENUSTIANO CARRANZA SUR No. 135, COL. FLORES MAGÓN, SABINAS, COAHUILA

Teléfono Oficial (01) 861-612-33-29/ (01) 861-612-32-27

Redes sociales oficiales <https://www.facebook.com/servimedisec38/> <https://twitter.com/SMSec38>

Dirección electrónica oficial <https://www.smsec38.gob.mx>

Fecha Ingreso	Cargo	Nivel Tabular	Tipo Empleado	Unidad
01-ene.-2012	PERSONAL MANUAL	OFICIAL DE SERVICIOS GENERALES (A)	BASE	CLINICA

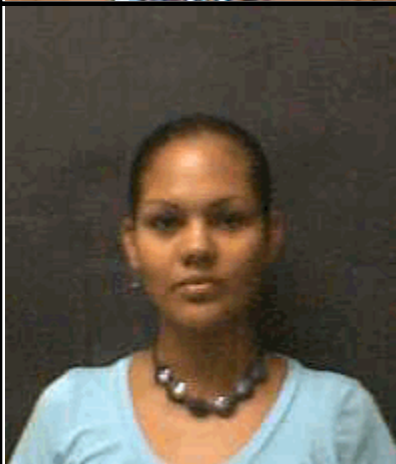

## 201913 PICAZO GARCIA VERONICA

Región CARBONIFERA

Municipio SABINAS

Domicilio Oficial CALLE VENUSTIANO CARRANZA SUR No. 135, COL. FLORES MAGÓN, SABINAS, COAHUILA

Teléfono Oficial (01) 861-612-33-29/ (01) 861-612-32-27

Redes sociales oficiales <https://www.facebook.com/servimedisec38/> <https://twitter.com/SMSec38>

Dirección electrónica oficial <https://www.smsec38.gob.mx>

Fecha Ingreso	Cargo	Nivel Tabular	Tipo Empleado	Unidad
15-nov.-2012	PERSONAL ADMINISTRATIV	EMPLEADO ADMINISTRATIVO (A-B)	BASE	CLINICA



## 202050 DURAN RUIZ MARIA DEL ROSARIO

Región CARBONIFERA

Municipio SABINAS

Domicilio Oficial CALLE VENUSTIANO CARRANZA SUR No. 135, COL. FLORES MAGÓN, SABINAS, COAHUILA

Teléfono Oficial (01) 861-612-33-29/ (01) 861-612-32-27

Redes sociales oficiales <https://www.facebook.com/servimedisec38/> <https://twitter.com/SMSec38>

Dirección electrónica oficial <https://www.smsec38.gob.mx>

Fecha Ingreso	Cargo	Nivel Tabular	Tipo Empleado	Unidad
01-may.-2016	PERSONAL ADMINISTRATIV	EMPLEADO ADMINISTRATIVO (A)	BASE	CLINICA

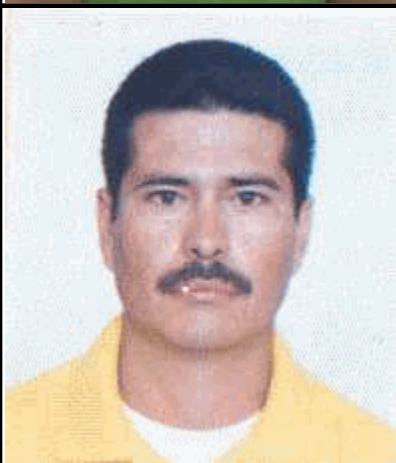

## 202051 VALADEZ PONCE JUAN DOMINGO

Región CARBONIFERA

Municipio SABINAS

Domicilio Oficial CALLE VENUSTIANO CARRANZA SUR No. 135, COL. FLORES MAGÓN, SABINAS, COAHUILA

Teléfono Oficial (01) 861-612-33-29/ (01) 861-612-32-27

Redes sociales oficiales <https://www.facebook.com/servimedisec38/> <https://twitter.com/SMSec38>

Dirección electrónica oficial <https://www.smsec38.gob.mx>

Fecha Ingreso	Cargo	Nivel Tabular	Tipo Empleado	Unidad
01-abr.-2011	PERSONAL MANUAL	OFICIAL DE SERVICIOS GENERALES (A)	BASE	CLINICA

# SERVICIO MÉDICO DE LOS TRABAJADORES DE LA EDUCACIÓN

SISTEMA INTEGRAL DE ADMINISTRACIÓN DE PERSONAL - Directorio de Servidores Públicos

Responsable de Generar la Información: Dirección General de Área de Recursos Humanos

Fecha de actualización y/o revisión: 04/04/2024

Responsable de Actualizar la Información: Unidad de Transparencia

Página: 215

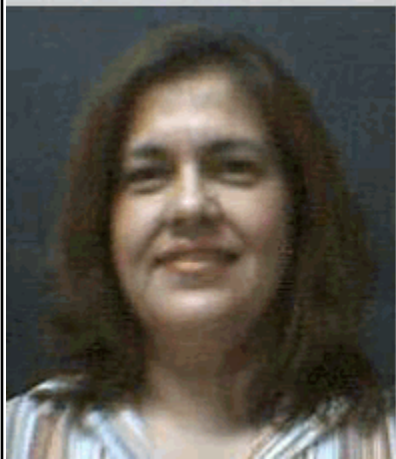

## 300275 DAVILA NEAVES MARIA TERESA

Región CARBONIFERA

Municipio SABINAS

Domicilio Oficial CALLE VENUSTIANO CARRANZA SUR No. 135, COL. FLORES MAGÓN, SABINAS, COAHUILA

Teléfono Oficial (01) 861-612-33-29/ (01) 861-612-32-27

Redes sociales oficiales <https://www.facebook.com/servimedisec38/> <https://twitter.com/SMSec38>

Dirección electrónica oficial <https://www.smsec38.gob.mx>

Fecha Ingreso	Cargo	Nivel Tabular	Tipo Empleado	Unidad
01-abr.-2011	PERSONAL ADMINISTRATIV	EMPLEADO ADMINISTRATIVO (A)	BASE	CLINICA



## 300692 HERNANDEZ REYNA EDGAR FLORENCIO

Región CARBONIFERA

Municipio SABINAS

Domicilio Oficial CALLE VENUSTIANO CARRANZA SUR No. 135, COL. FLORES MAGÓN, SABINAS, COAHUILA

Teléfono Oficial (01) 861-612-33-29/ (01) 861-612-32-27

Redes sociales oficiales <https://www.facebook.com/servimedisec38/> <https://twitter.com/SMSec38>

Dirección electrónica oficial <https://www.smsec38.gob.mx>

Fecha Ingreso	Cargo	Nivel Tabular	Tipo Empleado	Unidad
16-sep.-2021	PERSONAL MANUAL	OFICIAL DE SERVICIOS GENERALES (A)	BASE	CLINICA



## 301874 MARTINEZ GARCIA SAN JUANA LETICIA

Región CARBONIFERA

Municipio SABINAS

Domicilio Oficial CALLE VENUSTIANO CARRANZA SUR No. 135, COL. FLORES MAGÓN, SABINAS, COAHUILA

Teléfono Oficial (01) 861-612-33-29/ (01) 861-612-32-27

Redes sociales oficiales <https://www.facebook.com/servimedisec38/> <https://twitter.com/SMSec38>

Dirección electrónica oficial <https://www.smsec38.gob.mx>

Fecha Ingreso	Cargo	Nivel Tabular	Tipo Empleado	Unidad
01-dic.-2009	PERSONAL DE ENFERMERIA	ENFERMERO GENERAL A	BASE	CLINICA

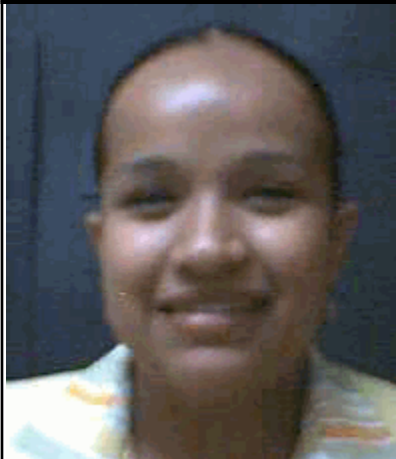

## 301899 GARCIA CHONG LORENA VIRIDIANA

Región CARBONIFERA

Municipio SABINAS

Domicilio Oficial CALLE VENUSTIANO CARRANZA SUR No. 135, COL. FLORES MAGÓN, SABINAS, COAHUILA

Teléfono Oficial (01) 861-612-33-29/ (01) 861-612-32-27

Redes sociales oficiales <https://www.facebook.com/servimedisec38/> <https://twitter.com/SMSec38>

Dirección electrónica oficial <https://www.smsec38.gob.mx>

Fecha Ingreso	Cargo	Nivel Tabular	Tipo Empleado	Unidad
05-nov.-2013	PERSONAL ADMINISTRATIV	EMPLEADO ADMINISTRATIVO (A)	BASE	CLINICA

# SERVICIO MÉDICO DE LOS TRABAJADORES DE LA EDUCACIÓN

SISTEMA INTEGRAL DE ADMINISTRACIÓN DE PERSONAL - Directorio de Servidores Públicos

Responsable de Generar la Información: Dirección General de Área de Recursos Humanos

Fecha de actualización y/o revisión: 04/04/2024

Responsable de Actualizar la Información: Unidad de Transparencia

Página: 216



## 302056 TOVAR GALICIA BENJAMIN

Región CARBONIFERA

Municipio SABINAS

Domicilio Oficial CALLE VENUSTIANO CARRANZA SUR No. 135, COL. FLORES MAGÓN, SABINAS, COAHUILA

Teléfono Oficial (01) 861-612-33-29/ (01) 861-612-32-27

Redes sociales oficiales <https://www.facebook.com/servimedisec38/> <https://twitter.com/SMSec38>

Dirección electrónica oficial <https://www.smsec38.gob.mx>

Fecha Ingreso	Cargo	Nivel Tabular	Tipo Empleado	Unidad
01-dic.-2009	PERSONAL DE ENFERMERIA	ENFERMERO GENERAL A	BASE	CLINICA



## 302453 PEREZ SANTIAGO MARIA GABRIELA

Región CARBONIFERA

Municipio SABINAS

Domicilio Oficial CALLE VENUSTIANO CARRANZA SUR No. 135, COL. FLORES MAGÓN, SABINAS, COAHUILA

Teléfono Oficial (01) 861-612-33-29/ (01) 861-612-32-27

Redes sociales oficiales <https://www.facebook.com/servimedisec38/> <https://twitter.com/SMSec38>

Dirección electrónica oficial <https://www.smsec38.gob.mx>

Fecha Ingreso	Cargo	Nivel Tabular	Tipo Empleado	Unidad
01-dic.-2009	PERSONAL DE ENFERMERIA	ENFERMERO GENERAL A	BASE	CLINICA

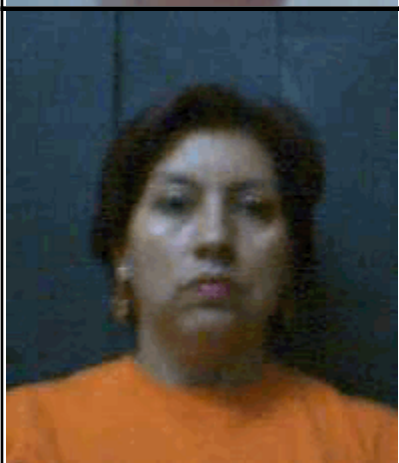

## 302595 SANCHEZ MOSQUEDA MARIA DE LA LUZ

Región CARBONIFERA

Municipio SABINAS

Domicilio Oficial CALLE VENUSTIANO CARRANZA SUR No. 135, COL. FLORES MAGÓN, SABINAS, COAHUILA

Teléfono Oficial (01) 861-612-33-29/ (01) 861-612-32-27

Redes sociales oficiales <https://www.facebook.com/servimedisec38/> <https://twitter.com/SMSec38>

Dirección electrónica oficial <https://www.smsec38.gob.mx>

Fecha Ingreso	Cargo	Nivel Tabular	Tipo Empleado	Unidad
16-abr.-2014	PERSONAL MANUAL	OFICIAL DE SERVICIOS GENERALES (A)	BASE	CLINICA



## 302865 MENCHACA CALDERON JOSE FRANCISCO

Región CARBONIFERA

Municipio SABINAS

Domicilio Oficial CALLE VENUSTIANO CARRANZA SUR No. 135, COL. FLORES MAGÓN, SABINAS, COAHUILA

Teléfono Oficial (01) 861-612-33-29/ (01) 861-612-32-27

Redes sociales oficiales <https://www.facebook.com/servimedisec38/> <https://twitter.com/SMSec38>

Dirección electrónica oficial <https://www.smsec38.gob.mx>

Fecha Ingreso	Cargo	Nivel Tabular	Tipo Empleado	Unidad
16-nov.-2018	PERSONAL ADMINISTRATIV	EMPLEADO ADMINISTRATIVO (A-B)	BASE	CLINICA



# SERVICIO MÉDICO DE LOS TRABAJADORES DE LA EDUCACIÓN

SISTEMA INTEGRAL DE ADMINISTRACIÓN DE PERSONAL - Directorio de Servidores Públicos

Responsable de Generar la Información: Dirección General de Área de Recursos Humanos

Fecha de actualización y/o revisión: 04/04/2024

Responsable de Actualizar la Información: Unidad de Transparencia

Página: 217



## 302920 TRISTAN HERNANDEZ DELFINA GUADALUPE

Región CARBONIFERA

Municipio SABINAS

Domicilio Oficial CALLE VENUSTIANO CARRANZA SUR No. 135, COL. FLORES MAGÓN, SABINAS, COAHUILA

Teléfono Oficial (01) 861-612-33-29/ (01) 861-612-32-27

Redes sociales oficiales <https://www.facebook.com/servimedisec38/> <https://twitter.com/SMSec38>

Dirección electrónica oficial <https://www.smsec38.gob.mx>

Fecha Ingreso	Cargo	Nivel Tabular	Tipo Empleado	Unidad
01-dic.-2009	PERSONAL DE ENFERMERIA	ENFERMERO GENERAL A	BASE	CLINICA



## 303241 SILVA MORENO NORMA IRENE

Región CARBONIFERA

Municipio SABINAS

Domicilio Oficial CALLE VENUSTIANO CARRANZA SUR No. 135, COL. FLORES MAGÓN, SABINAS, COAHUILA

Teléfono Oficial (01) 861-612-33-29/ (01) 861-612-32-27

Redes sociales oficiales <https://www.facebook.com/servimedisec38/> <https://twitter.com/SMSec38>

Dirección electrónica oficial <https://www.smsec38.gob.mx>

Fecha Ingreso	Cargo	Nivel Tabular	Tipo Empleado	Unidad
01-abr.-2014	PERSONAL MANUAL	OFICIAL DE SERVICIOS GENERALES (A)	BASE	CLINICA



## 303601 VALLEJO HIPOLITO RAUL

Región CARBONIFERA

Municipio SABINAS

Domicilio Oficial CALLE VENUSTIANO CARRANZA SUR No. 135, COL. FLORES MAGÓN, SABINAS, COAHUILA

Teléfono Oficial (01) 861-612-33-29/ (01) 861-612-32-27

Redes sociales oficiales <https://www.facebook.com/servimedisec38/> <https://twitter.com/SMSec38>

Dirección electrónica oficial <https://www.smsec38.gob.mx>

Fecha Ingreso	Cargo	Nivel Tabular	Tipo Empleado	Unidad
01-dic.-2009	PERSONAL DE ENFERMERIA	ENFERMERO GENERAL A	BASE	CLINICA



## 303689 DUQUE SANTOS MARIA GUADALUPE

Región CARBONIFERA

Municipio SABINAS

Domicilio Oficial CALLE VENUSTIANO CARRANZA SUR No. 135, COL. FLORES MAGÓN, SABINAS, COAHUILA

Teléfono Oficial (01) 861-612-33-29/ (01) 861-612-32-27

Redes sociales oficiales <https://www.facebook.com/servimedisec38/> <https://twitter.com/SMSec38>

Dirección electrónica oficial <https://www.smsec38.gob.mx>

Fecha Ingreso	Cargo	Nivel Tabular	Tipo Empleado	Unidad
15-ene.-2015	PERSONAL MANUAL	TRABAJ MANUAL Y DE SERV. GRALES	BASE	CLINICA

# SERVICIO MÉDICO DE LOS TRABAJADORES DE LA EDUCACIÓN

SISTEMA INTEGRAL DE ADMINISTRACIÓN DE PERSONAL - Directorio de Servidores Públicos

Responsable de Generar la Información: Dirección General de Área de Recursos Humanos

Fecha de actualización y/o revisión: 04/04/2024

Responsable de Actualizar la Información: Unidad de Transparencia

Página: 218

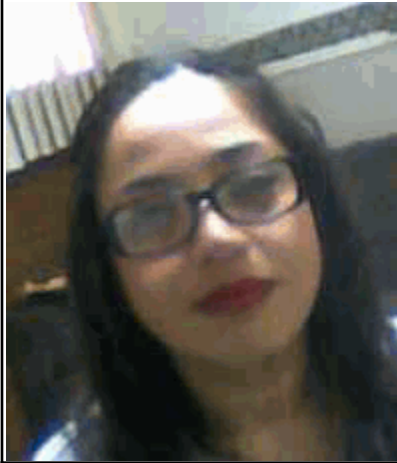

## 303778 LEYVA GARCIA DULCE MARINA

Región CARBONIFERA

Municipio SABINAS

Domicilio Oficial CALLE VENUSTIANO CARRANZA SUR No. 135, COL. FLORES MAGÓN, SABINAS, COAHUILA

Teléfono Oficial (01) 861-612-33-29/ (01) 861-612-32-27

Redes sociales oficiales <https://www.facebook.com/servimedisec38/> <https://twitter.com/SMSec38>

Dirección electrónica oficial <https://www.smsec38.gob.mx>

Fecha Ingreso	Cargo	Nivel Tabular	Tipo Empleado	Unidad
01-abr.-2023	PERSONAL TECNICO	Q.F.B.	SUPLENTE	CLINICA



## 500379 GARCIA OLIVA MARGARITA

Región CARBONIFERA

Municipio SABINAS

Domicilio Oficial CALLE VENUSTIANO CARRANZA SUR No. 135, COL. FLORES MAGÓN, SABINAS, COAHUILA

Teléfono Oficial (01) 861-612-33-29/ (01) 861-612-32-27

Redes sociales oficiales <https://www.facebook.com/servimedisec38/> <https://twitter.com/SMSec38>

Dirección electrónica oficial <https://www.smsec38.gob.mx>

Fecha Ingreso	Cargo	Nivel Tabular	Tipo Empleado	Unidad
15-abr.-2016	PERSONAL MANUAL	OFICIAL DE SERVICIOS GENERALES (A)	BASE	CLINICA



## 500507 MONTALVO BORJON EDUARDO

Región CARBONIFERA

Municipio SABINAS

Domicilio Oficial CALLE VENUSTIANO CARRANZA SUR No. 135, COL. FLORES MAGÓN, SABINAS, COAHUILA

Teléfono Oficial (01) 861-612-33-29/ (01) 861-612-32-27

Redes sociales oficiales <https://www.facebook.com/servimedisec38/> <https://twitter.com/SMSec38>

Dirección electrónica oficial <https://www.smsec38.gob.mx>

Fecha Ingreso	Cargo	Nivel Tabular	Tipo Empleado	Unidad
16-nov.-2010	PERSONAL MANUAL	OFICIAL DE SERVICIOS GENERALES (A)	BASE	CLINICA

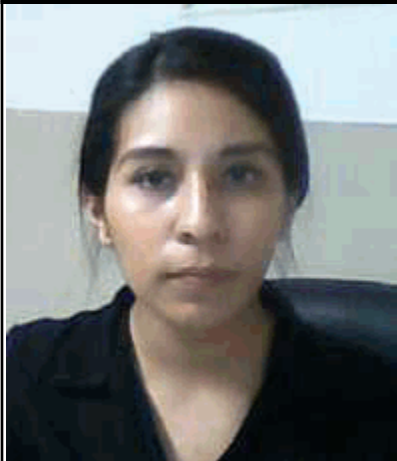

## 500987 PEREZ JULIAN KARLA ALEJANDRA

Región CARBONIFERA

Municipio SABINAS

Domicilio Oficial CALLE VENUSTIANO CARRANZA SUR No. 135, COL. FLORES MAGÓN, SABINAS, COAHUILA

Teléfono Oficial (01) 861-612-33-29/ (01) 861-612-32-27

Redes sociales oficiales <https://www.facebook.com/servimedisec38/> <https://twitter.com/SMSec38>

Dirección electrónica oficial <https://www.smsec38.gob.mx>

Fecha Ingreso	Cargo	Nivel Tabular	Tipo Empleado	Unidad
01-mar.-2016	PERSONAL ADMINISTRATIV	CONTADOR (A)	BASE	CLINICA

# SERVICIO MÉDICO DE LOS TRABAJADORES DE LA EDUCACIÓN

SISTEMA INTEGRAL DE ADMINISTRACIÓN DE PERSONAL - Directorio de Servidores Públicos

Responsable de Generar la Información: Dirección General de Área de Recursos Humanos

Fecha de actualización y/o revisión: 04/04/2024

Responsable de Actualizar la Información: Unidad de Transparencia

Página: 219

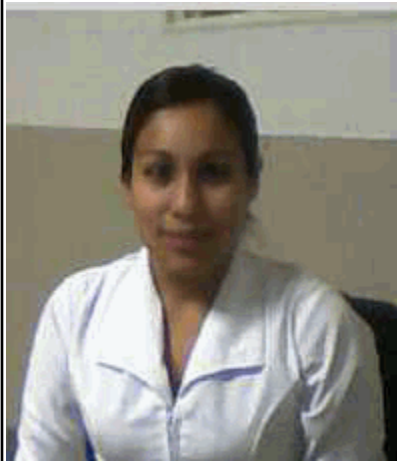

## 501045 VELAZQUEZ MORENO NANCY

Región CARBONIFERA

Municipio SABINAS

Domicilio Oficial CALLE VENUSTIANO CARRANZA SUR No. 135, COL. FLORES MAGÓN, SABINAS, COAHUILA

Teléfono Oficial (01) 861-612-33-29/ (01) 861-612-32-27

Redes sociales oficiales <https://www.facebook.com/servimedisec38/> <https://twitter.com/SMSec38>

Dirección electrónica oficial <https://www.smsec38.gob.mx>

Fecha Ingreso	Cargo	Nivel Tabular	Tipo Empleado	Unidad
01-mar.-2016	PERSONAL DE ENFERMERIA	ENFERMERO GENERAL A	BASE	CLINICA



## 501231 NIETO RIVERA JUAN ANTONIO

Región CARBONIFERA

Municipio SABINAS

Domicilio Oficial CALLE VENUSTIANO CARRANZA SUR No. 135, COL. FLORES MAGÓN, SABINAS, COAHUILA

Teléfono Oficial (01) 861-612-33-29/ (01) 861-612-32-27

Redes sociales oficiales <https://www.facebook.com/servimedisec38/> <https://twitter.com/SMSec38>

Dirección electrónica oficial <https://www.smsec38.gob.mx>

Fecha Ingreso	Cargo	Nivel Tabular	Tipo Empleado	Unidad
01-ene.-2012	PERSONAL ADMINISTRATIV	JEFE DE DEPARTAMENTO (A)	BASE	CLINICA

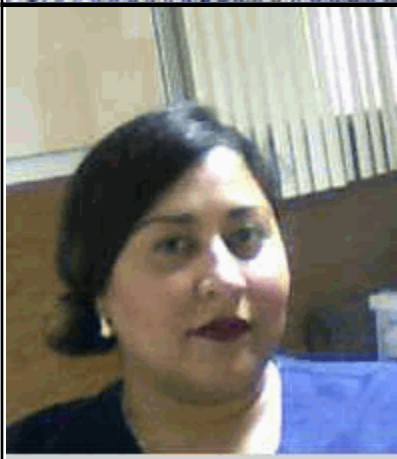

## 501522 RICO GUERRERO ALIZA MARIA

Región CARBONIFERA

Municipio SABINAS

Domicilio Oficial CALLE VENUSTIANO CARRANZA SUR No. 135, COL. FLORES MAGÓN, SABINAS, COAHUILA

Teléfono Oficial (01) 861-612-33-29/ (01) 861-612-32-27

Redes sociales oficiales <https://www.facebook.com/servimedisec38/> <https://twitter.com/SMSec38>

Dirección electrónica oficial <https://www.smsec38.gob.mx>

Fecha Ingreso	Cargo	Nivel Tabular	Tipo Empleado	Unidad
15-nov.-2014	PERSONAL TECNICO	TECNICO ESPECIALIZADO (B)	BASE	CLINICA



## 501523 MONTALVO BORJON RICARDO

Región CARBONIFERA

Municipio SABINAS

Domicilio Oficial CALLE VENUSTIANO CARRANZA SUR No. 135, COL. FLORES MAGÓN, SABINAS, COAHUILA

Teléfono Oficial (01) 861-612-33-29/ (01) 861-612-32-27

Redes sociales oficiales <https://www.facebook.com/servimedisec38/> <https://twitter.com/SMSec38>

Dirección electrónica oficial <https://www.smsec38.gob.mx>

Fecha Ingreso	Cargo	Nivel Tabular	Tipo Empleado	Unidad
15-nov.-2012	PERSONAL MANUAL	OFICIAL DE SERVICIOS GENERALES (A)	BASE	CLINICA

# SERVICIO MÉDICO DE LOS TRABAJADORES DE LA EDUCACIÓN

SISTEMA INTEGRAL DE ADMINISTRACIÓN DE PERSONAL - Directorio de Servidores Públicos

Responsable de Generar la Información: Dirección General de Área de Recursos Humanos

Fecha de actualización y/o revisión: 04/04/2024

Responsable de Actualizar la Información: Unidad de Transparencia

Página: 220



## 501551 FRIAS DELGADO ROQUE ADALBERTO

Región CARBONIFERA

Municipio SABINAS

Domicilio Oficial CALLE VENUSTIANO CARRANZA SUR No. 135, COL. FLORES MAGÓN, SABINAS, COAHUILA

Teléfono Oficial (01) 861-612-33-29/ (01) 861-612-32-27

Redes sociales oficiales <https://www.facebook.com/servimedisec38/> <https://twitter.com/SMSecc38>

Dirección electrónica oficial <https://www.smsecc38.gob.mx>

Fecha Ingreso	Cargo	Nivel Tabular	Tipo Empleado	Unidad
16-sep.-2021	PERSONAL ADMINISTRATIV	EMPLEADO ADMINISTRATIVO (A)	BASE	CLINICA



## 501568 MORENO ALVARADO ESTEBAN MANUEL

Región CARBONIFERA

Municipio SABINAS

Domicilio Oficial CALLE VENUSTIANO CARRANZA SUR No. 135, COL. FLORES MAGÓN, SABINAS, COAHUILA

Teléfono Oficial (01) 861-612-33-29/ (01) 861-612-32-27

Redes sociales oficiales <https://www.facebook.com/servimedisec38/> <https://twitter.com/SMSecc38>

Dirección electrónica oficial <https://www.smsecc38.gob.mx>

Fecha Ingreso	Cargo	Nivel Tabular	Tipo Empleado	Unidad
01-mar.-2016	PERSONAL DE ENFERMERIA	ENFERMERO GENERAL A	BASE	CLINICA



## 501713 RAMIREZ SILVA MIGUEL ANGEL

Región CARBONIFERA

Municipio SABINAS

Domicilio Oficial CALLE VENUSTIANO CARRANZA SUR No. 135, COL. FLORES MAGÓN, SABINAS, COAHUILA

Teléfono Oficial (01) 861-612-33-29/ (01) 861-612-32-27

Redes sociales oficiales <https://www.facebook.com/servimedisec38/> <https://twitter.com/SMSecc38>

Dirección electrónica oficial <https://www.smsecc38.gob.mx>

Fecha Ingreso	Cargo	Nivel Tabular	Tipo Empleado	Unidad
16-feb.-2017	PERSONAL DE ENFERMERIA	ENFERMERO GENERAL A	BASE	CLINICA



## 501734 RIOS GALINDO BERNARDO FABIAN

Región CARBONIFERA

Municipio SABINAS

Domicilio Oficial CALLE VENUSTIANO CARRANZA SUR No. 135, COL. FLORES MAGÓN, SABINAS, COAHUILA

Teléfono Oficial (01) 861-612-33-29/ (01) 861-612-32-27

Redes sociales oficiales <https://www.facebook.com/servimedisec38/> <https://twitter.com/SMSecc38>

Dirección electrónica oficial <https://www.smsecc38.gob.mx>

Fecha Ingreso	Cargo	Nivel Tabular	Tipo Empleado	Unidad
16-nov.-2018	PERSONAL ADMINISTRATIV	EMPLEADO ADMINISTRATIVO (A)	BASE	CLINICA
01-ago.-2013	PERSONAL MANUAL	PERSONAL DE AMBULANCIA	SUPLENTE	CLINICA

# SERVICIO MÉDICO DE LOS TRABAJADORES DE LA EDUCACIÓN

SISTEMA INTEGRAL DE ADMINISTRACIÓN DE PERSONAL - Directorio de Servidores Públicos

Responsable de Generar la Información: Dirección General de Área de Recursos Humanos

Fecha de actualización y/o revisión: 04/04/2024

Responsable de Actualizar la Información: Unidad de Transparencia

Página: 221



## 501898 CAMPOS PEREZ ANDREA LILIANA

Región CARBONIFERA

Municipio SABINAS

Domicilio Oficial CALLE VENUSTIANO CARRANZA SUR No. 135, COL. FLORES MAGÓN, SABINAS, COAHUILA

Teléfono Oficial (01) 861-612-33-29/ (01) 861-612-32-27

Redes sociales oficiales <https://www.facebook.com/servimedisec38/> <https://twitter.com/SMSec38>

Dirección electrónica oficial <https://www.smsec38.gob.mx>

Fecha Ingreso	Cargo	Nivel Tabular	Tipo Empleado	Unidad
01-mar.-2016	PERSONAL DE ENFERMERIA	ENFERMERO GENERAL A	BASE	CLINICA



## 502049 DIAZ ROBLES LESLI YANETH

Región CARBONIFERA

Municipio SABINAS

Domicilio Oficial CALLE VENUSTIANO CARRANZA SUR No. 135, COL. FLORES MAGÓN, SABINAS, COAHUILA

Teléfono Oficial (01) 861-612-33-29/ (01) 861-612-32-27

Redes sociales oficiales <https://www.facebook.com/servimedisec38/> <https://twitter.com/SMSec38>

Dirección electrónica oficial <https://www.smsec38.gob.mx>

Fecha Ingreso	Cargo	Nivel Tabular	Tipo Empleado	Unidad
01-mar.-2016	PERSONAL DE ENFERMERIA	ENFERMERO GENERAL A	BASE	CLINICA



## 502311 PEREZ GARCIA MARIA ISABEL

Región CARBONIFERA

Municipio SABINAS

Domicilio Oficial CALLE VENUSTIANO CARRANZA SUR No. 135, COL. FLORES MAGÓN, SABINAS, COAHUILA

Teléfono Oficial (01) 861-612-33-29/ (01) 861-612-32-27

Redes sociales oficiales <https://www.facebook.com/servimedisec38/> <https://twitter.com/SMSec38>

Dirección electrónica oficial <https://www.smsec38.gob.mx>

Fecha Ingreso	Cargo	Nivel Tabular	Tipo Empleado	Unidad
01-mar.-2016	PERSONAL TECNICO	Q.F.B.	BASE	CLINICA



## 502439 FLORES ORDOÑEZ RISBETH BIANELA

Región CARBONIFERA

Municipio SABINAS

Domicilio Oficial CALLE VENUSTIANO CARRANZA SUR No. 135, COL. FLORES MAGÓN, SABINAS, COAHUILA

Teléfono Oficial (01) 861-612-33-29/ (01) 861-612-32-27

Redes sociales oficiales <https://www.facebook.com/servimedisec38/> <https://twitter.com/SMSec38>

Dirección electrónica oficial <https://www.smsec38.gob.mx>

Fecha Ingreso	Cargo	Nivel Tabular	Tipo Empleado	Unidad
15-abr.-2016	PERSONAL DE ENFERMERIA	ENFERMERO GENERAL A	BASE	CLINICA

# SERVICIO MÉDICO DE LOS TRABAJADORES DE LA EDUCACIÓN

SISTEMA INTEGRAL DE ADMINISTRACIÓN DE PERSONAL - Directorio de Servidores Públicos

Responsable de Generar la Información: Dirección General de Área de Recursos Humanos

Fecha de actualización y/o revisión: 04/04/2024

Responsable de Actualizar la Información: Unidad de Transparencia

Página: 222



## 502527 CERDA SALAS AZALIA VIRIDIANA

Región CARBONIFERA

Municipio SABINAS

Domicilio Oficial CALLE VENUSTIANO CARRANZA SUR No. 135, COL. FLORES MAGÓN, SABINAS, COAHUILA

Teléfono Oficial (01) 861-612-33-29/ (01) 861-612-32-27

Redes sociales oficiales <https://www.facebook.com/servimedisec38/> <https://twitter.com/SMSecc38>

Dirección electrónica oficial <https://www.smsecc38.gob.mx>

Fecha Ingreso	Cargo	Nivel Tabular	Tipo Empleado	Unidad
16-feb.-2017	PERSONAL DE ENFERMERIA	ENFERMERO GENERAL A	BASE	CLINICA



## 502766 RICO GUERRERO PATRICIA

Región CARBONIFERA

Municipio SABINAS

Domicilio Oficial CALLE VENUSTIANO CARRANZA SUR No. 135, COL. FLORES MAGÓN, SABINAS, COAHUILA

Teléfono Oficial (01) 861-612-33-29/ (01) 861-612-32-27

Redes sociales oficiales <https://www.facebook.com/servimedisec38/> <https://twitter.com/SMSecc38>

Dirección electrónica oficial <https://www.smsecc38.gob.mx>

Fecha Ingreso	Cargo	Nivel Tabular	Tipo Empleado	Unidad
16-sep.-2021	PERSONAL MANUAL	OFICIAL DE SERVICIOS GENERALES (A)	BASE	CLINICA



## 502826 MARTINEZ LOPEZ JONNATHAN ESAU

Región CARBONIFERA

Municipio SABINAS

Domicilio Oficial CALLE VENUSTIANO CARRANZA SUR No. 135, COL. FLORES MAGÓN, SABINAS, COAHUILA

Teléfono Oficial (01) 861-612-33-29/ (01) 861-612-32-27

Redes sociales oficiales <https://www.facebook.com/servimedisec38/> <https://twitter.com/SMSecc38>

Dirección electrónica oficial <https://www.smsecc38.gob.mx>

Fecha Ingreso	Cargo	Nivel Tabular	Tipo Empleado	Unidad
16-sep.-2021	PERSONAL MANUAL	OFICIAL DE SERVICIOS GENERALES (A)	BASE	CLINICA



## 502885 APARICIO CALDERON LUIS MARCELO

Región CARBONIFERA

Municipio SABINAS

Domicilio Oficial CALLE VENUSTIANO CARRANZA SUR No. 135, COL. FLORES MAGÓN, SABINAS, COAHUILA

Teléfono Oficial (01) 861-612-33-29/ (01) 861-612-32-27

Redes sociales oficiales <https://www.facebook.com/servimedisec38/> <https://twitter.com/SMSecc38>

Dirección electrónica oficial <https://www.smsecc38.gob.mx>

Fecha Ingreso	Cargo	Nivel Tabular	Tipo Empleado	Unidad
16-nov.-2018	PERSONAL DE ENFERMERIA	ENFERMERO GENERAL A	BASE	CLINICA

# SERVICIO MÉDICO DE LOS TRABAJADORES DE LA EDUCACIÓN

SISTEMA INTEGRAL DE ADMINISTRACIÓN DE PERSONAL - Directorio de Servidores Públicos

Responsable de Generar la Información: Dirección General de Área de Recursos Humanos

Fecha de actualización y/o revisión: 04/04/2024

Responsable de Actualizar la Información: Unidad de Transparencia

Página: 223

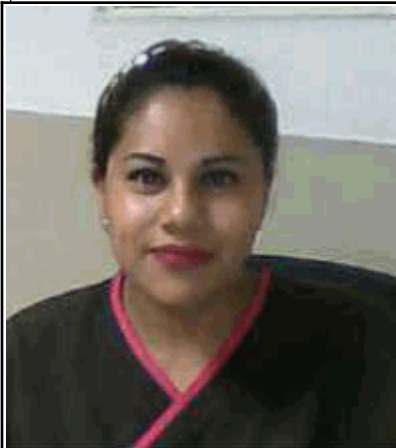

## 503129 OYERVIDES DELGADO GLORIA LUCIA

Región CARBONIFERA

Municipio SABINAS

Domicilio Oficial CALLE VENUSTIANO CARRANZA SUR No. 135, COL. FLORES MAGÓN, SABINAS, COAHUILA

Teléfono Oficial (01) 861-612-33-29/ (01) 861-612-32-27

Redes sociales oficiales <https://www.facebook.com/servimedisec38/> <https://twitter.com/SMSecc38>

Dirección electrónica oficial <https://www.smsecc38.gob.mx>

Fecha Ingreso	Cargo	Nivel Tabular	Tipo Empleado	Unidad
16-sep.-2021	PERSONAL MANUAL	OFICIAL DE SERVICIOS GENERALES (A)	BASE	CLINICA

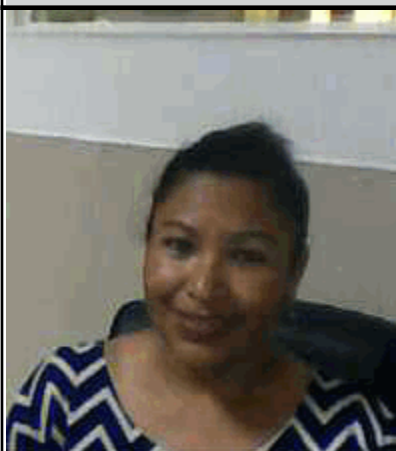

## 503229 OVALLE MENDOZA JUANITA PATRICIA

Región CARBONIFERA

Municipio SABINAS

Domicilio Oficial CALLE VENUSTIANO CARRANZA SUR No. 135, COL. FLORES MAGÓN, SABINAS, COAHUILA

Teléfono Oficial (01) 861-612-33-29/ (01) 861-612-32-27

Redes sociales oficiales <https://www.facebook.com/servimedisec38/> <https://twitter.com/SMSecc38>

Dirección electrónica oficial <https://www.smsecc38.gob.mx>

Fecha Ingreso	Cargo	Nivel Tabular	Tipo Empleado	Unidad
16-sep.-2021	PERSONAL MANUAL	OFICIAL DE SERVICIOS GENERALES (A)	BASE	CLINICA



## 101493 HUERTA CHABOLLA JESUS SALVADOR

Región CARBONIFERA

Municipio SABINAS

Domicilio Oficial CALLE VENUSTIANO CARRANZA SUR No. 135, COL. FLORES MAGÓN, SABINAS, COAHUILA

Teléfono Oficial (01) 861-612-33-29/ (01) 861-612-32-27

Redes sociales oficiales <https://www.facebook.com/servimedisec38/> <https://twitter.com/SMSecc38>

Dirección electrónica oficial <https://www.smsecc38.gob.mx>

Fecha Ingreso	Cargo	Nivel Tabular	Tipo Empleado	Unidad
16-ago.-2001	PERSONAL MEDICO	MEDICO ESPECIALISTA	BASE	MEDICOS



## 200116 VEGA RODRIGUEZ HECTOR EVERARDO

Región CARBONIFERA

Municipio SABINAS

Domicilio Oficial CALLE VENUSTIANO CARRANZA SUR No. 135, COL. FLORES MAGÓN, SABINAS, COAHUILA

Teléfono Oficial (01) 861-612-33-29/ (01) 861-612-32-27

Redes sociales oficiales <https://www.facebook.com/servimedisec38/> <https://twitter.com/SMSecc38>

Dirección electrónica oficial <https://www.smsecc38.gob.mx>

Fecha Ingreso	Cargo	Nivel Tabular	Tipo Empleado	Unidad
16-jun.-1989	PERSONAL MEDICO	MEDICO ESPECIALISTA	EVENTUAL	MEDICOS

# SERVICIO MÉDICO DE LOS TRABAJADORES DE LA EDUCACIÓN

SISTEMA INTEGRAL DE ADMINISTRACIÓN DE PERSONAL - Directorio de Servidores Públicos

Responsable de Generar la Información: Dirección General de Área de Recursos Humanos

Fecha de actualización y/o revisión: 04/04/2024

Responsable de Actualizar la Información: Unidad de Transparencia

Página: 224



## 200118 CASTILLON RIOS RANDOLFO

Región CARBONIFERA

Municipio SABINAS

Domicilio Oficial CALLE VENUSTIANO CARRANZA SUR No. 135, COL. FLORES MAGÓN, SABINAS, COAHUILA

Teléfono Oficial (01) 861-612-33-29/ (01) 861-612-32-27

Redes sociales oficiales <https://www.facebook.com/servimedisec38/> <https://twitter.com/SMSec38>

Dirección electrónica oficial <https://www.smsec38.gob.mx>

Fecha Ingreso	Cargo	Nivel Tabular	Tipo Empleado	Unidad
16-sep.-2017	PERSONAL MEDICO	MEDICO ESPECIALISTA	SUPLENTE	MEDICOS



## 200119 HIDALGO BOLAÑOS JOSE LUIS

Región CARBONIFERA

Municipio SABINAS

Domicilio Oficial CALLE VENUSTIANO CARRANZA SUR No. 135, COL. FLORES MAGÓN, SABINAS, COAHUILA

Teléfono Oficial (01) 861-612-33-29/ (01) 861-612-32-27

Redes sociales oficiales <https://www.facebook.com/servimedisec38/> <https://twitter.com/SMSec38>

Dirección electrónica oficial <https://www.smsec38.gob.mx>

Fecha Ingreso	Cargo	Nivel Tabular	Tipo Empleado	Unidad
16-oct.-1986	PERSONAL MEDICO	MEDICO ESPECIALISTA	BASE	MEDICOS



## 200388 GUEVARA GARCIA EDUARDO PABLO

Región CARBONIFERA

Municipio SABINAS

Domicilio Oficial CALLE VENUSTIANO CARRANZA SUR No. 135, COL. FLORES MAGÓN, SABINAS, COAHUILA

Teléfono Oficial (01) 861-612-33-29/ (01) 861-612-32-27

Redes sociales oficiales <https://www.facebook.com/servimedisec38/> <https://twitter.com/SMSec38>

Dirección electrónica oficial <https://www.smsec38.gob.mx>

Fecha Ingreso	Cargo	Nivel Tabular	Tipo Empleado	Unidad
01-may.-2005	PERSONAL MEDICO	MEDICO ESPECIALISTA	BASE	MEDICOS



## 200493 DE LA CRUZ QUIROGA MIGUEL ANGEL

Región CARBONIFERA

Municipio SABINAS

Domicilio Oficial CALLE VENUSTIANO CARRANZA SUR No. 135, COL. FLORES MAGÓN, SABINAS, COAHUILA

Teléfono Oficial (01) 861-612-33-29/ (01) 861-612-32-27

Redes sociales oficiales <https://www.facebook.com/servimedisec38/> <https://twitter.com/SMSec38>

Dirección electrónica oficial <https://www.smsec38.gob.mx>

Fecha Ingreso	Cargo	Nivel Tabular	Tipo Empleado	Unidad
01-ene.-2004	PERSONAL MEDICO	MEDICO ESPECIALISTA	BASE	MEDICOS
01-dic.-1992	PERSONAL MEDICO	MEDICO ESPECIALISTA	EVENTUAL	MEDICOS



# SERVICIO MÉDICO DE LOS TRABAJADORES DE LA EDUCACIÓN

SISTEMA INTEGRAL DE ADMINISTRACIÓN DE PERSONAL - Directorio de Servidores Públicos

Responsable de Generar la Información: Dirección General de Área de Recursos Humanos

Fecha de actualización y/o revisión: 04/04/2024

Responsable de Actualizar la Información: Unidad de Transparencia

Página: 225



## 200740 VAZQUEZ MARTINEZ MARIO ADAN

Región CARBONIFERA

Municipio SABINAS

Domicilio Oficial CALLE VENUSTIANO CARRANZA SUR No. 135, COL. FLORES MAGÓN, SABINAS, COAHUILA

Teléfono Oficial (01) 861-612-33-29/ (01) 861-612-32-27

Redes sociales oficiales <https://www.facebook.com/servimedisec38/> <https://twitter.com/SMSec38>

Dirección electrónica oficial <https://www.smsec38.gob.mx>

Fecha Ingreso	Cargo	Nivel Tabular	Tipo Empleado	Unidad
16-jun.-2004	PERSONAL MEDICO	MEDICO ESPECIALISTA	BASE	MEDICOS

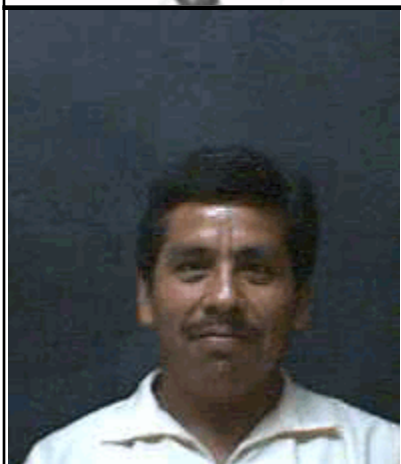

## 201900 DIAZ ANDRADE ARTURO

Región CARBONIFERA

Municipio SABINAS

Domicilio Oficial CALLE VENUSTIANO CARRANZA SUR No. 135, COL. FLORES MAGÓN, SABINAS, COAHUILA

Teléfono Oficial (01) 861-612-33-29/ (01) 861-612-32-27

Redes sociales oficiales <https://www.facebook.com/servimedisec38/> <https://twitter.com/SMSec38>

Dirección electrónica oficial <https://www.smsec38.gob.mx>

Fecha Ingreso	Cargo	Nivel Tabular	Tipo Empleado	Unidad
01-ene.-2012	PERSONAL MEDICO	MEDICO GENERAL	BASE	MEDICOS
01-may.-2022	PERSONAL MEDICO	MEDICO GENERAL (HORA)	EMPLEADOS PO	MEDICOS

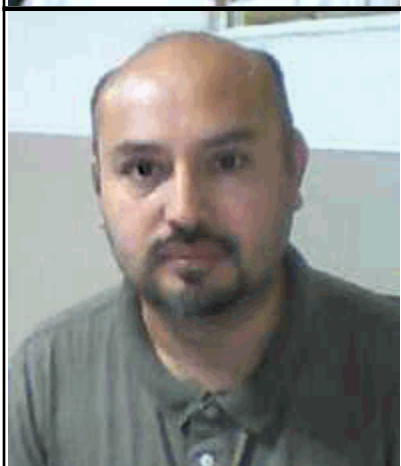

## 501332 AVILA VILLA VICTOR HUGO

Región CARBONIFERA

Municipio SABINAS

Domicilio Oficial CALLE VENUSTIANO CARRANZA SUR No. 135, COL. FLORES MAGÓN, SABINAS, COAHUILA

Teléfono Oficial (01) 861-612-33-29/ (01) 861-612-32-27

Redes sociales oficiales <https://www.facebook.com/servimedisec38/> <https://twitter.com/SMSec38>

Dirección electrónica oficial <https://www.smsec38.gob.mx>

Fecha Ingreso	Cargo	Nivel Tabular	Tipo Empleado	Unidad
16-oct.-2012	PERSONAL MEDICO	MEDICO GENERAL	BASE	MEDICOS



## 502407 CAMPOS MONTALVO MARIA ELISA

Región CARBONIFERA

Municipio SABINAS

Domicilio Oficial CALLE VENUSTIANO CARRANZA SUR No. 135, COL. FLORES MAGÓN, SABINAS, COAHUILA

Teléfono Oficial (01) 861-612-33-29/ (01) 861-612-32-27

Redes sociales oficiales <https://www.facebook.com/servimedisec38/> <https://twitter.com/SMSec38>

Dirección electrónica oficial <https://www.smsec38.gob.mx>

Fecha Ingreso	Cargo	Nivel Tabular	Tipo Empleado	Unidad
01-jun.-2015	PERSONAL MEDICO	MEDICO ESPECIALISTA	BASE	MEDICOS

# SERVICIO MÉDICO DE LOS TRABAJADORES DE LA EDUCACIÓN

SISTEMA INTEGRAL DE ADMINISTRACIÓN DE PERSONAL - Directorio de Servidores Públicos

Responsable de Generar la Información: Dirección General de Área de Recursos Humanos

Fecha de actualización y/o revisión: 04/04/2024

Responsable de Actualizar la Información: Unidad de Transparencia

Página: 226



## 502753 COSSIO ZARAZUA AZALEA GUADALUPE

Región CARBONIFERA

Municipio SABINAS

Domicilio Oficial CALLE VENUSTIANO CARRANZA SUR No. 135, COL. FLORES MAGÓN, SABINAS, COAHUILA

Teléfono Oficial (01) 861-612-33-29/ (01) 861-612-32-27

Redes sociales oficiales <https://www.facebook.com/servimedisec38/> <https://twitter.com/SMSec38>

Dirección electrónica oficial <https://www.smsec38.gob.mx>

Fecha Ingreso	Cargo	Nivel Tabular	Tipo Empleado	Unidad
15-abr.-2016	PERSONAL MEDICO	MEDICO GENERAL	BASE	MEDICOS



## 101516 VEGA MARTINEZ MARIA ELIZABETH

Región CARBONIFERA

Municipio SABINAS

Domicilio Oficial CALLE VENUSTIANO CARRANZA SUR No. 135, COL. FLORES MAGÓN, SABINAS, COAHUILA

Teléfono Oficial (01) 861-612-33-29/ (01) 861-612-32-27

Redes sociales oficiales <https://www.facebook.com/servimedisec38/> <https://twitter.com/SMSec38>

Dirección electrónica oficial <https://www.smsec38.gob.mx>

Fecha Ingreso	Cargo	Nivel Tabular	Tipo Empleado	Unidad
16-may.-2002	PERSONAL ADMINISTRATIV	EMPLEADO ADMINISTRATIVO (A)	BASE	FARMACIAS



## 200944 CARRILLO ROMO MARIA DEL CARMEN

Región CARBONIFERA

Municipio SABINAS

Domicilio Oficial CALLE VENUSTIANO CARRANZA SUR No. 135, COL. FLORES MAGÓN, SABINAS, COAHUILA

Teléfono Oficial (01) 861-612-33-29/ (01) 861-612-32-27

Redes sociales oficiales <https://www.facebook.com/servimedisec38/> <https://twitter.com/SMSec38>

Dirección electrónica oficial <https://www.smsec38.gob.mx>

Fecha Ingreso	Cargo	Nivel Tabular	Tipo Empleado	Unidad
01-ene.-2004	PERSONAL ADMINISTRATIV	EMPLEADO ADMINISTRATIVO (A)	BASE	FARMACIAS



## 201718 RAMOS ESPINOZA MINERVA

Región CARBONIFERA

Municipio SABINAS

Domicilio Oficial CALLE VENUSTIANO CARRANZA SUR No. 135, COL. FLORES MAGÓN, SABINAS, COAHUILA

Teléfono Oficial (01) 861-612-33-29/ (01) 861-612-32-27

Redes sociales oficiales <https://www.facebook.com/servimedisec38/> <https://twitter.com/SMSec38>

Dirección electrónica oficial <https://www.smsec38.gob.mx>

Fecha Ingreso	Cargo	Nivel Tabular	Tipo Empleado	Unidad
01-abr.-2011	PERSONAL ADMINISTRATIV	EMPLEADO ADMINISTRATIVO (A)	BASE	FARMACIAS

# SERVICIO MÉDICO DE LOS TRABAJADORES DE LA EDUCACIÓN

SISTEMA INTEGRAL DE ADMINISTRACIÓN DE PERSONAL - Directorio de Servidores Públicos

Responsable de Generar la Información: Dirección General de Área de Recursos Humanos

Fecha de actualización y/o revisión: 04/04/2024

Responsable de Actualizar la Información: Unidad de Transparencia

Página: 227



## 301175 AVILA SILVA MARIA GUADALUPE

Región CARBONIFERA

Municipio SABINAS

Domicilio Oficial CALLE VENUSTIANO CARRANZA SUR No. 135, COL. FLORES MAGÓN, SABINAS, COAHUILA

Teléfono Oficial (01) 861-612-33-29/ (01) 861-612-32-27

Redes sociales oficiales <https://www.facebook.com/servimedisec38/> <https://twitter.com/SMSec38>

Dirección electrónica oficial <https://www.smsec38.gob.mx>

Fecha Ingreso	Cargo	Nivel Tabular	Tipo Empleado	Unidad
17-feb.-2017	PERSONAL ADMINISTRATIV	DEPENDIENTE DE MOSTRADOR	BASE	FARMACIAS



## 500915 HERRERA ALVARADO JOSE SERAFIN

Región CARBONIFERA

Municipio SABINAS

Domicilio Oficial CALLE VENUSTIANO CARRANZA SUR No. 135, COL. FLORES MAGÓN, SABINAS, COAHUILA

Teléfono Oficial (01) 861-612-33-29/ (01) 861-612-32-27

Redes sociales oficiales <https://www.facebook.com/servimedisec38/> <https://twitter.com/SMSec38>

Dirección electrónica oficial <https://www.smsec38.gob.mx>

Fecha Ingreso	Cargo	Nivel Tabular	Tipo Empleado	Unidad
01-mar.-2016	PERSONAL ADMINISTRATIV	CONTADOR (A)	BASE	FARMACIAS



## 502035 BERNAL BONILLA BERTHA VERONICA

Región CARBONIFERA

Municipio SABINAS

Domicilio Oficial CALLE VENUSTIANO CARRANZA SUR No. 135, COL. FLORES MAGÓN, SABINAS, COAHUILA

Teléfono Oficial (01) 861-612-33-29/ (01) 861-612-32-27

Redes sociales oficiales <https://www.facebook.com/servimedisec38/> <https://twitter.com/SMSec38>

Dirección electrónica oficial <https://www.smsec38.gob.mx>

Fecha Ingreso	Cargo	Nivel Tabular	Tipo Empleado	Unidad
16-sep.-2021	PERSONAL ADMINISTRATIV	EMPLEADO ADMINISTRATIVO (A)	BASE	FARMACIAS



## 101526 ROSAS TREVIÑO GUADALUPE FERNANDO

Región CARBONIFERA

Municipio SAN JUAN DE SABINAS

Domicilio Oficial CALLE E. CARRANZA No. 65, COL. COMERCIAL,NUEVA ROSITA,COAHUILA

Teléfono Oficial (01) 861-614-41-77

Redes sociales oficiales <https://www.facebook.com/servimedisec38/> <https://twitter.com/SMSec38>

Dirección electrónica oficial <https://www.smsec38.gob.mx>

Fecha Ingreso	Cargo	Nivel Tabular	Tipo Empleado	Unidad
01-oct.-2002	PERSONAL MEDICO	MEDICO GENERAL	BASE	MEDICOS
17-ene.-1984	PERSONAL MEDICO	MEDICO GENERAL	EVENTUAL	MEDICOS

# SERVICIO MÉDICO DE LOS TRABAJADORES DE LA EDUCACIÓN

SISTEMA INTEGRAL DE ADMINISTRACIÓN DE PERSONAL - Directorio de Servidores Públicos

Responsable de Generar la Información: Dirección General de Área de Recursos Humanos

Fecha de actualización y/o revisión: 04/04/2024

Responsable de Actualizar la Información: Unidad de Transparencia

Página: 228

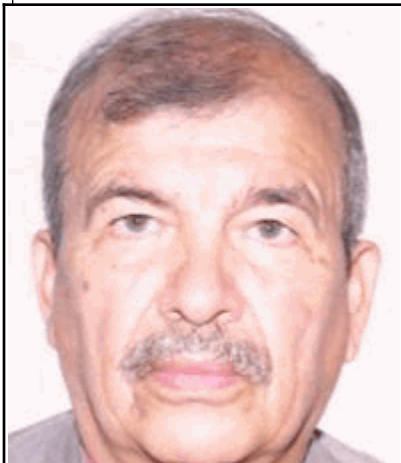

## 200227 DE LA CRUZ QUIROGA JUAN ANTONIO

Región CARBONIFERA

Municipio SAN JUAN DE SABINAS

Domicilio Oficial CALLE E. CARRANZA No. 65, COL. COMERCIAL,NUEVA ROSITA,COAHUILA

Teléfono Oficial (01) 861-614-41-77

Redes sociales oficiales <https://www.facebook.com/servimedisec38/> <https://twitter.com/SMSec38>

Dirección electrónica oficial <https://www.smsec38.gob.mx>

Fecha Ingreso	Cargo	Nivel Tabular	Tipo Empleado	Unidad
16-mar.-1982	PERSONAL MEDICO	MEDICO GENERAL	COMISIONADO	MEDICOS

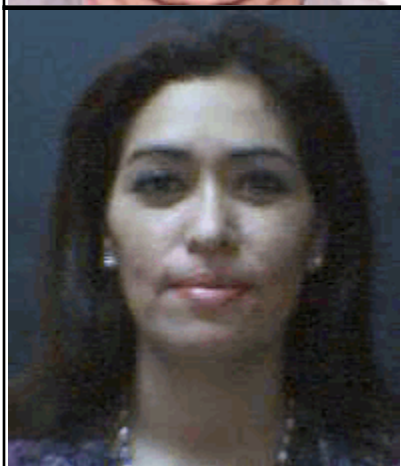

## 202069 GARCIA MARTINEZ CLAUDIA ELIZABETH

Región CARBONIFERA

Municipio SAN JUAN DE SABINAS

Domicilio Oficial CALLE E. CARRANZA No. 65, COL. COMERCIAL,NUEVA ROSITA,COAHUILA

Teléfono Oficial (01) 861-614-41-77

Redes sociales oficiales <https://www.facebook.com/servimedisec38/> <https://twitter.com/SMSec38>

Dirección electrónica oficial <https://www.smsec38.gob.mx>

Fecha Ingreso	Cargo	Nivel Tabular	Tipo Empleado	Unidad
01-dic.-2007	PERSONAL MEDICO	MEDICO GENERAL	BASE	MEDICOS



## 502094 SANCHEZ LOPEZ ANTONIO

Región CARBONIFERA

Municipio SAN JUAN DE SABINAS

Domicilio Oficial CALLE E. CARRANZA No. 65, COL. COMERCIAL,NUEVA ROSITA,COAHUILA

Teléfono Oficial (01) 861-614-41-77

Redes sociales oficiales <https://www.facebook.com/servimedisec38/> <https://twitter.com/SMSec38>

Dirección electrónica oficial <https://www.smsec38.gob.mx>

Fecha Ingreso	Cargo	Nivel Tabular	Tipo Empleado	Unidad
01-sep.-2019	PERSONAL MEDICO	MEDICO GENERAL	BASE	MEDICOS
01-ago.-2014	PERSONAL MEDICO	MEDICO GENERAL	SUPLENTE	MEDICOS

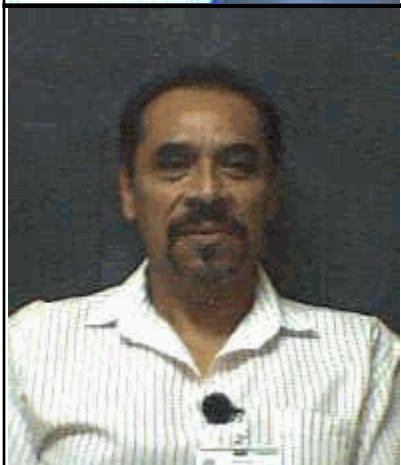

## 101052 CARDONA GONZALEZ CARLOS ALBERTO

Región CARBONIFERA

Municipio SAN JUAN DE SABINAS

Domicilio Oficial CALLE E. CARRANZA No. 65, COL. COMERCIAL,NUEVA ROSITA,COAHUILA

Teléfono Oficial (01) 861-614-41-77

Redes sociales oficiales <https://www.facebook.com/servimedisec38/> <https://twitter.com/SMSec38>

Dirección electrónica oficial <https://www.smsec38.gob.mx>

Fecha Ingreso	Cargo	Nivel Tabular	Tipo Empleado	Unidad
16-ene.-1991	PERSONAL ADMINISTRATIV	EMPLEADO ADMINISTRATIVO (A)	BASE	CLINICAS PERIFERICAS

# SERVICIO MÉDICO DE LOS TRABAJADORES DE LA EDUCACIÓN

SISTEMA INTEGRAL DE ADMINISTRACIÓN DE PERSONAL - Directorio de Servidores Públicos

Responsable de Generar la Información: Dirección General de Área de Recursos Humanos

Fecha de actualización y/o revisión: 04/04/2024

Responsable de Actualizar la Información: Unidad de Transparencia

Página: 229



## 101071 CARRANZA DE LEON ELIZABETH

Región CARBONIFERA

Municipio SAN JUAN DE SABINAS

Domicilio Oficial CALLE E. CARRANZA No. 65, COL. COMERCIAL,NUEVA ROSITA,COAHUILA

Teléfono Oficial (01) 861-614-41-77

Redes sociales oficiales <https://www.facebook.com/servimedisec38/> <https://twitter.com/SMSec38>

Dirección electrónica oficial <https://www.smsec38.gob.mx>

Fecha Ingreso	Cargo	Nivel Tabular	Tipo Empleado	Unidad
01-dic.-1991	PERSONAL MANUAL	OFICIAL DE SERVICIOS GENERALES (A)	BASE	CLINICAS PERIFERICAS



## 101347 MARTINEZ SAUCEDO GUILLERMINA

Región CARBONIFERA

Municipio SAN JUAN DE SABINAS

Domicilio Oficial CALLE E. CARRANZA No. 65, COL. COMERCIAL,NUEVA ROSITA,COAHUILA

Teléfono Oficial (01) 861-614-41-77

Redes sociales oficiales <https://www.facebook.com/servimedisec38/> <https://twitter.com/SMSec38>

Dirección electrónica oficial <https://www.smsec38.gob.mx>

Fecha Ingreso	Cargo	Nivel Tabular	Tipo Empleado	Unidad
25-oct.-1999	PERSONAL ADMINISTRATIV	EMPLEADO ADMINISTRATIVO (A)	BASE	CLINICAS PERIFERICAS



## 101608 MARTINEZ HERNANDEZ DARIELA LILIAN

Región CARBONIFERA

Municipio SAN JUAN DE SABINAS

Domicilio Oficial CALLE E. CARRANZA No. 65, COL. COMERCIAL,NUEVA ROSITA,COAHUILA

Teléfono Oficial (01) 861-614-41-77

Redes sociales oficiales <https://www.facebook.com/servimedisec38/> <https://twitter.com/SMSec38>

Dirección electrónica oficial <https://www.smsec38.gob.mx>

Fecha Ingreso	Cargo	Nivel Tabular	Tipo Empleado	Unidad
16-nov.-2004	PERSONAL ADMINISTRATIV	EMPLEADO ADMINISTRATIVO (A-B)	BASE	CLINICAS PERIFERICAS



## 201551 PINALES GAYTAN JUAN JUAN

Región CARBONIFERA

Municipio SAN JUAN DE SABINAS

Domicilio Oficial CALLE E. CARRANZA No. 65, COL. COMERCIAL,NUEVA ROSITA,COAHUILA

Teléfono Oficial (01) 861-614-41-77

Redes sociales oficiales <https://www.facebook.com/servimedisec38/> <https://twitter.com/SMSec38>

Dirección electrónica oficial <https://www.smsec38.gob.mx>

Fecha Ingreso	Cargo	Nivel Tabular	Tipo Empleado	Unidad
16-dic.-2007	PERSONAL ADMINISTRATIV	OFICIAL ADMINISTRATIVO - ASISTENTE	BASE	CLINICAS PERIFERICAS

# SERVICIO MÉDICO DE LOS TRABAJADORES DE LA EDUCACIÓN

SISTEMA INTEGRAL DE ADMINISTRACIÓN DE PERSONAL - Directorio de Servidores Públicos

Responsable de Generar la Información: Dirección General de Área de Recursos Humanos

Fecha de actualización y/o revisión: 04/04/2024

Responsable de Actualizar la Información: Unidad de Transparencia

Página: 230



## 201783 RODRIGUEZ LUGO LUIS FERNANDO

Región CARBONIFERA

Municipio SAN JUAN DE SABINAS

Domicilio Oficial CALLE E. CARRANZA No. 65, COL. COMERCIAL,NUEVA ROSITA,COAHUILA

Teléfono Oficial (01) 861-614-41-77

Redes sociales oficiales <https://www.facebook.com/servimedisec38/> <https://twitter.com/SMSec38>

Dirección electrónica oficial <https://www.smsec38.gob.mx>

Fecha Ingreso	Cargo	Nivel Tabular	Tipo Empleado	Unidad
16-dic.-2007	PERSONAL ADMINISTRATIV	EMPLEADO ADMINISTRATIVO (A-B)	BASE	CLINICAS PERIFERICAS

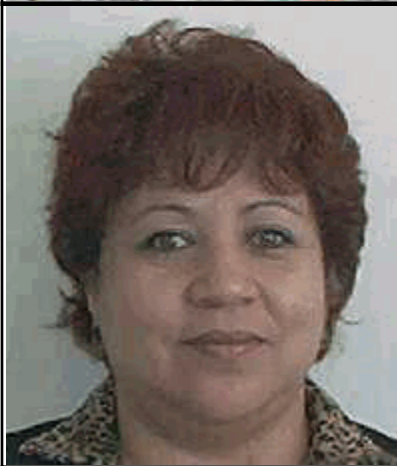

## 201865 REYES VALERO ROSA MARIA

Región CARBONIFERA

Municipio SAN JUAN DE SABINAS

Domicilio Oficial CALLE E. CARRANZA No. 65, COL. COMERCIAL,NUEVA ROSITA,COAHUILA

Teléfono Oficial (01) 861-614-41-77

Redes sociales oficiales <https://www.facebook.com/servimedisec38/> <https://twitter.com/SMSec38>

Dirección electrónica oficial <https://www.smsec38.gob.mx>

Fecha Ingreso	Cargo	Nivel Tabular	Tipo Empleado	Unidad
01-jun.-2007	PERSONAL ADMINISTRATIV	EMPLEADO ADMINISTRATIVO (A-B)	BASE	CLINICAS PERIFERICAS
01-feb.-2003	PERSONAL ADMINISTRATIV	PERSONAL ADMINISTRATIVO	EVENTUAL	CLINICAS PERIFERICAS



## 301759 FRIAS TELLES AURELIO

Región CARBONIFERA

Municipio SAN JUAN DE SABINAS

Domicilio Oficial CALLE E. CARRANZA No. 65, COL. COMERCIAL,NUEVA ROSITA,COAHUILA

Teléfono Oficial (01) 861-614-41-77

Redes sociales oficiales <https://www.facebook.com/servimedisec38/> <https://twitter.com/SMSec38>

Dirección electrónica oficial <https://www.smsec38.gob.mx>

Fecha Ingreso	Cargo	Nivel Tabular	Tipo Empleado	Unidad
16-jun.-2017	PERSONAL MANUAL	TRABAJ MANUAL Y DE SERV. GRALES	BASE	CLINICAS PERIFERICAS



## 500345 RIOS MORALES REYNALDO

Región CARBONIFERA

Municipio SAN JUAN DE SABINAS

Domicilio Oficial CALLE E. CARRANZA No. 65, COL. COMERCIAL,NUEVA ROSITA,COAHUILA

Teléfono Oficial (01) 861-614-41-77

Redes sociales oficiales <https://www.facebook.com/servimedisec38/> <https://twitter.com/SMSec38>

Dirección electrónica oficial <https://www.smsec38.gob.mx>

Fecha Ingreso	Cargo	Nivel Tabular	Tipo Empleado	Unidad
14-ene.-2015	PERSONAL ADMINISTRATIV	DEPENDIENTE DE MOSTRADOR	BASE	CLINICAS PERIFERICAS

# SERVICIO MÉDICO DE LOS TRABAJADORES DE LA EDUCACIÓN

SISTEMA INTEGRAL DE ADMINISTRACIÓN DE PERSONAL - Directorio de Servidores Públicos

Responsable de Generar la Información: Dirección General de Área de Recursos Humanos

Fecha de actualización y/o revisión: 04/04/2024

Responsable de Actualizar la Información: Unidad de Transparencia

Página: 231

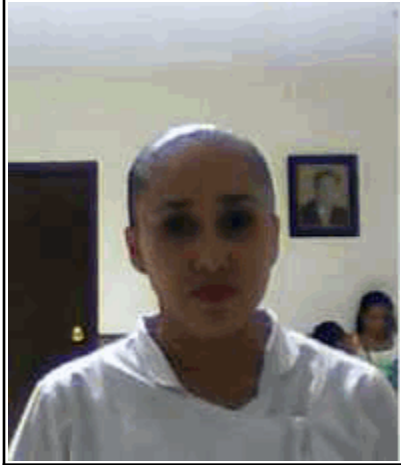

**501883 LOPEZ DE LEON ALEJANDRA**

Región CARBONIFERA

Municipio SAN JUAN DE SABINAS

Domicilio Oficial CALLE E. CARRANZA No. 65, COL. COMERCIAL, NUEVA ROSITA, COAHUILA

Teléfono Oficial (01) 861-614-41-77

Redes sociales oficiales <https://www.facebook.com/servimedisec38/> <https://twitter.com/SMSecc38>

Dirección electrónica oficial <https://www.smsecc38.gob.mx>

Fecha Ingreso	Cargo	Nivel Tabular	Tipo Empleado	Unidad
01-jul.-2017	PERSONAL DE ENFERMERIA	ENFERMERO GENERAL A	BASE	CLINICAS PERIFERICAS

# SERVICIO MÉDICO DE LOS TRABAJADORES DE LA EDUCACIÓN

SISTEMA INTEGRAL DE ADMINISTRACIÓN DE PERSONAL - Directorio de Servidores Públicos

Responsable de Generar la Información: Dirección General de Área de Recursos Humanos

Fecha de actualización y/o revisión: 04/04/2024

Responsable de Actualizar la Información: Unidad de Transparencia

Página: 232



## 200684 NAVARRO FLORES EFREN

Región NORTE

Municipio ACUÑA

Domicilio Oficial CALLE 5 DE FEBRERO No. 210, ZONACENTRO, ACUÑA, COAHUILA

Teléfono Oficial (01) 877-772-57-87

Redes sociales oficiales <https://www.facebook.com/servimedisec38/> <https://twitter.com/SMSec38>

Dirección electrónica oficial <https://www.smsec38.gob.mx>

Fecha Ingreso	Cargo	Nivel Tabular	Tipo Empleado	Unidad
01-may.-2006	PERSONAL MEDICO	MEDICO ESPECIALISTA	BASE	MEDICOS

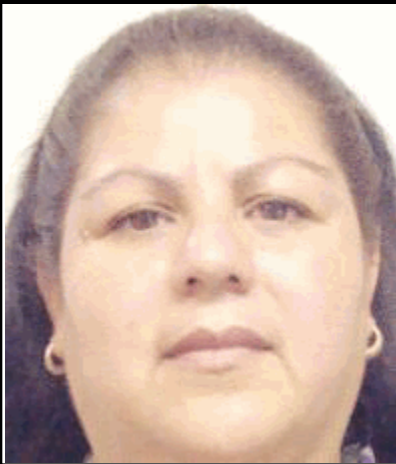

## 100570 ARREDONDO SALAS LIDIA DEL CARMEN

Región NORTE

Municipio ACUÑA

Domicilio Oficial CALLE 5 DE FEBRERO No. 210, ZONACENTRO, ACUÑA, COAHUILA

Teléfono Oficial (01) 877-772-57-87

Redes sociales oficiales <https://www.facebook.com/servimedisec38/> <https://twitter.com/SMSec38>

Dirección electrónica oficial <https://www.smsec38.gob.mx>

Fecha Ingreso	Cargo	Nivel Tabular	Tipo Empleado	Unidad
16-ene.-1986	PERSONAL ADMINISTRATIV	EMPLEADO ADMINISTRATIVO (A)	BASE	CLINICAS PERIFERICAS



## 100572 MALDONADO ZAPATA JOSE ANDRES

Región NORTE

Municipio ACUÑA

Domicilio Oficial CALLE 5 DE FEBRERO No. 210, ZONACENTRO, ACUÑA, COAHUILA

Teléfono Oficial (01) 877-772-57-87

Redes sociales oficiales <https://www.facebook.com/servimedisec38/> <https://twitter.com/SMSec38>

Dirección electrónica oficial <https://www.smsec38.gob.mx>

Fecha Ingreso	Cargo	Nivel Tabular	Tipo Empleado	Unidad
16-ene.-1986	PERSONAL ADMINISTRATIV	EMPLEADO ADMINISTRATIVO (A)	BASE	CLINICAS PERIFERICAS
16-jun.-2001	PERSONAL ADMINISTRATIV	PERS. DE FARMACIA Y DEPEND	EVENTUAL	CLINICAS PERIFERICAS
16-jun.-2010	PERSONAL ADMINISTRATIV	PERSONAL DE CAJA	SUPLENTE	CLINICAS PERIFERICAS



## 101600 LOPEZ RUIZ JOSE ALFREDO

Región NORTE

Municipio ACUÑA

Domicilio Oficial CALLE 5 DE FEBRERO No. 210, ZONACENTRO, ACUÑA, COAHUILA

Teléfono Oficial (01) 877-772-57-87

Redes sociales oficiales <https://www.facebook.com/servimedisec38/> <https://twitter.com/SMSec38>

Dirección electrónica oficial <https://www.smsec38.gob.mx>

Fecha Ingreso	Cargo	Nivel Tabular	Tipo Empleado	Unidad
16-ene.-2004	PERSONAL MANUAL	OFICIAL DE SERVICIOS GENERALES (A)	BASE	CLINICAS PERIFERICAS



# SERVICIO MÉDICO DE LOS TRABAJADORES DE LA EDUCACIÓN

SISTEMA INTEGRAL DE ADMINISTRACIÓN DE PERSONAL - Directorio de Servidores Públicos

Responsable de Generar la Información: Dirección General de Área de Recursos Humanos

Fecha de actualización y/o revisión: 04/04/2024

Responsable de Actualizar la Información: Unidad de Transparencia

Página: 233



## 201573 SEGURA FLORES MARIA CRISTINA

Región NORTE

Municipio ACUÑA

Domicilio Oficial CALLE 5 DE FEBRERO No. 210, ZONACENTRO, ACUÑA, COAHUILA

Teléfono Oficial (01) 877-772-57-87

Redes sociales oficiales <https://www.facebook.com/servimedisec38/> <https://twitter.com/SMSec38>

Dirección electrónica oficial <https://www.smsec38.gob.mx>

Fecha Ingreso	Cargo	Nivel Tabular	Tipo Empleado	Unidad
01-dic.-2009	PERSONAL DE ENFERMERIA	ENFERMERO GENERAL A	BASE	CLINICAS PERIFERICAS



## 500409 MARENTES PEREZ MARINA

Región NORTE

Municipio ACUÑA

Domicilio Oficial CALLE 5 DE FEBRERO No. 210, ZONACENTRO, ACUÑA, COAHUILA

Teléfono Oficial (01) 877-772-57-87

Redes sociales oficiales <https://www.facebook.com/servimedisec38/> <https://twitter.com/SMSec38>

Dirección electrónica oficial <https://www.smsec38.gob.mx>

Fecha Ingreso	Cargo	Nivel Tabular	Tipo Empleado	Unidad
01-dic.-2009	PERSONAL DE ENFERMERIA	ENFERMERO GENERAL A	BASE	CLINICAS PERIFERICAS



## 501836 ARREDONDO SALAS ELENA MARGARITA

Región NORTE

Municipio ACUÑA

Domicilio Oficial CALLE 5 DE FEBRERO No. 210, ZONACENTRO, ACUÑA, COAHUILA

Teléfono Oficial (01) 877-772-57-87

Redes sociales oficiales <https://www.facebook.com/servimedisec38/> <https://twitter.com/SMSec38>

Dirección electrónica oficial <https://www.smsec38.gob.mx>

Fecha Ingreso	Cargo	Nivel Tabular	Tipo Empleado	Unidad
31-may.-2014	PERSONAL ADMINISTRATIV	EMPLEADO ADMINISTRATIVO (B)	BASE	CLINICAS PERIFERICAS



## 101460 PINEDA LOPEZ VICTOR MANUEL

Región NORTE

Municipio ALLENDE

Domicilio Oficial CALLE JUAREZ SUR No. 702 ZONA CENTRO, ALLENDE, COAHUILA

Teléfono Oficial (01) 862-621-17-25

Redes sociales oficiales <https://www.facebook.com/servimedisec38/> <https://twitter.com/SMSec38>

Dirección electrónica oficial <https://www.smsec38.gob.mx>

Fecha Ingreso	Cargo	Nivel Tabular	Tipo Empleado	Unidad
16-nov.-2000	PERSONAL MEDICO	MEDICO GENERAL	BASE	MEDICOS

# SERVICIO MÉDICO DE LOS TRABAJADORES DE LA EDUCACIÓN

SISTEMA INTEGRAL DE ADMINISTRACIÓN DE PERSONAL - Directorio de Servidores Públicos

Responsable de Generar la Información: Dirección General de Área de Recursos Humanos

Fecha de actualización y/o revisión: 04/04/2024

Responsable de Actualizar la Información: Unidad de Transparencia

Página: 234



## 201095 ARREDONDO BRIONES MARIO ADALBERTO

Región NORTE

Municipio ALLENDE

Domicilio Oficial CALLE JUAREZ SUR No. 702 ZONA CENTRO, ALLENDE, COAHUILA

Teléfono Oficial (01) 862-621-17-25

Redes sociales oficiales <https://www.facebook.com/servimedisec38/> <https://twitter.com/SMSec38>

Dirección electrónica oficial <https://www.smsec38.gob.mx>

Fecha Ingreso	Cargo	Nivel Tabular	Tipo Empleado	Unidad
01-jun.-2007	PERSONAL MEDICO	MEDICO ESPECIALISTA	BASE	MEDICOS



## 302531 JIMENEZ LAGUNA RUBEN

Región NORTE

Municipio ALLENDE

Domicilio Oficial CALLE JUAREZ SUR No. 702 ZONA CENTRO, ALLENDE, COAHUILA

Teléfono Oficial (01) 862-621-17-25

Redes sociales oficiales <https://www.facebook.com/servimedisec38/> <https://twitter.com/SMSec38>

Dirección electrónica oficial <https://www.smsec38.gob.mx>

Fecha Ingreso	Cargo	Nivel Tabular	Tipo Empleado	Unidad
01-oct.-2007	PERSONAL MEDICO	MEDICO ESPECIALISTA	EVENTUAL	MEDICOS



## 101065 DE HOYOS ALMENDAREZ JESUS ARIEL

Región NORTE

Municipio ALLENDE

Domicilio Oficial CALLE JUAREZ SUR No. 702 ZONA CENTRO, ALLENDE, COAHUILA

Teléfono Oficial (01) 862-621-17-25

Redes sociales oficiales <https://www.facebook.com/servimedisec38/> <https://twitter.com/SMSec38>

Dirección electrónica oficial <https://www.smsec38.gob.mx>

Fecha Ingreso	Cargo	Nivel Tabular	Tipo Empleado	Unidad
16-nov.-1991	PERSONAL MANUAL	OFICIAL DE SERVICIOS GENERALES (A)	BASE	CLINICAS PERIFERICAS



## 101460 PINEDA LOPEZ VICTOR MANUEL

Región NORTE

Municipio ALLENDE

Domicilio Oficial CALLE JUAREZ SUR No. 702 ZONA CENTRO, ALLENDE, COAHUILA

Teléfono Oficial (01) 862-621-17-25

Redes sociales oficiales <https://www.facebook.com/servimedisec38/> <https://twitter.com/SMSec38>

Dirección electrónica oficial <https://www.smsec38.gob.mx>

Fecha Ingreso	Cargo	Nivel Tabular	Tipo Empleado	Unidad
01-mar.-1987	PERSONAL MEDICO	MEDICO GENERAL	BASE	CLINICAS PERIFERICAS

# SERVICIO MÉDICO DE LOS TRABAJADORES DE LA EDUCACIÓN

SISTEMA INTEGRAL DE ADMINISTRACIÓN DE PERSONAL - Directorio de Servidores Públicos

Responsable de Generar la Información: Dirección General de Área de Recursos Humanos

Fecha de actualización y/o revisión: 04/04/2024

Responsable de Actualizar la Información: Unidad de Transparencia

Página: 235



## 101461 PEREZ VEGA ENRIQUE

Región NORTE

Municipio ALLENDE

Domicilio Oficial CALLE JUAREZ SUR No. 702 ZONA CENTRO, ALLENDE, COAHUILA

Teléfono Oficial (01) 862-621-17-25

Redes sociales oficiales <https://www.facebook.com/servimedisec38/> <https://twitter.com/SMSec38>

Dirección electrónica oficial <https://www.smsec38.gob.mx>

Fecha Ingreso	Cargo	Nivel Tabular	Tipo Empleado	Unidad
16-nov.-2000	PERSONAL ADMINISTRATIV	EMPLEADO ADMINISTRATIVO (A)	BASE	CLINICAS PERIFERICAS



## 201676 PAREDES DE LEON IRMA IMELDA

Región NORTE

Municipio ALLENDE

Domicilio Oficial CALLE JUAREZ SUR No. 702 ZONA CENTRO, ALLENDE, COAHUILA

Teléfono Oficial (01) 862-621-17-25

Redes sociales oficiales <https://www.facebook.com/servimedisec38/> <https://twitter.com/SMSec38>

Dirección electrónica oficial <https://www.smsec38.gob.mx>

Fecha Ingreso	Cargo	Nivel Tabular	Tipo Empleado	Unidad
01-ene.-2004	PERSONAL ADMINISTRATIV	EMPLEADO ADMINISTRATIVO (A)	BASE	CLINICAS PERIFERICAS



## 302588 VELAZQUEZ GONZALEZ EDGAR FERNANDO

Región NORTE

Municipio ALLENDE

Domicilio Oficial CALLE JUAREZ SUR No. 702 ZONA CENTRO, ALLENDE, COAHUILA

Teléfono Oficial (01) 862-621-17-25

Redes sociales oficiales <https://www.facebook.com/servimedisec38/> <https://twitter.com/SMSec38>

Dirección electrónica oficial <https://www.smsec38.gob.mx>

Fecha Ingreso	Cargo	Nivel Tabular	Tipo Empleado	Unidad
01-feb.-2007	PERSONAL ADMINISTRATIV	EMPLEADO ADMINISTRATIVO (A)	BASE	CLINICAS PERIFERICAS



## 303039 REYES TOVAR BLANCA ESTELA

Región NORTE

Municipio ALLENDE

Domicilio Oficial CALLE JUAREZ SUR No. 702 ZONA CENTRO, ALLENDE, COAHUILA

Teléfono Oficial (01) 862-621-17-25

Redes sociales oficiales <https://www.facebook.com/servimedisec38/> <https://twitter.com/SMSec38>

Dirección electrónica oficial <https://www.smsec38.gob.mx>

Fecha Ingreso	Cargo	Nivel Tabular	Tipo Empleado	Unidad
16-nov.-2016	PERSONAL MANUAL	TRABAJ MANUAL Y DE SERV. GRALES	BASE	CLINICAS PERIFERICAS

# SERVICIO MÉDICO DE LOS TRABAJADORES DE LA EDUCACIÓN

SISTEMA INTEGRAL DE ADMINISTRACIÓN DE PERSONAL - Directorio de Servidores Públicos

Responsable de Generar la Información: Dirección General de Área de Recursos Humanos

Fecha de actualización y/o revisión: 04/04/2024

Responsable de Actualizar la Información: Unidad de Transparencia

Página: 236



## 303040 LARA GONZALEZ CARLOS FERNANDO

Región NORTE

Municipio ALLENDE

Domicilio Oficial CALLE JUAREZ SUR No. 702 ZONA CENTRO, ALLENDE, COAHUILA

Teléfono Oficial (01) 862-621-17-25

Redes sociales oficiales <https://www.facebook.com/servimedisec38/> <https://twitter.com/SMSec38>

Dirección electrónica oficial <https://www.smsec38.gob.mx>

Fecha Ingreso	Cargo	Nivel Tabular	Tipo Empleado	Unidad
01-dic.-2009	PERSONAL DE ENFERMERIA	ENFERMERO GENERAL A	BASE	CLINICAS PERIFERICAS

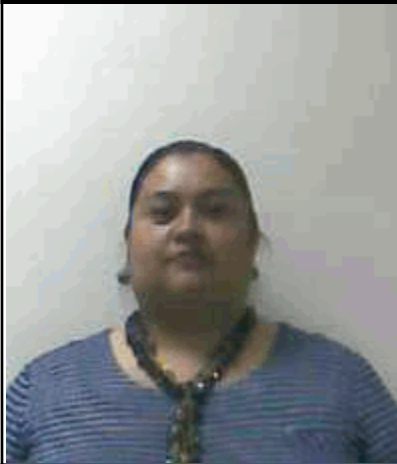

## 501644 MONTALVO MOLINA LUCIA

Región NORTE

Municipio ALLENDE

Domicilio Oficial CALLE JUAREZ SUR No. 702 ZONA CENTRO, ALLENDE, COAHUILA

Teléfono Oficial (01) 862-621-17-25

Redes sociales oficiales <https://www.facebook.com/servimedisec38/> <https://twitter.com/SMSec38>

Dirección electrónica oficial <https://www.smsec38.gob.mx>

Fecha Ingreso	Cargo	Nivel Tabular	Tipo Empleado	Unidad
16-oct.-2011	PERSONAL ADMINISTRATIV	EMPLEADO ADMINISTRATIVO (D)	BASE	CLINICAS PERIFERICAS



## 100991 MONTOYA GARZA BLANCA ESTHELA

Región NORTE

Municipio PIEDRAS NEGRAS

Domicilio Oficial CALLE BUENAVISTA No. 201, PIEDRAS NEGRAS, COAHUILA

Teléfono Oficial (01)878-78-305-88/(01)878-783-83-15

Redes sociales oficiales <https://www.facebook.com/servimedisec38/> <https://twitter.com/SMSec38>

Dirección electrónica oficial <https://www.smsec38.gob.mx>

Fecha Ingreso	Cargo	Nivel Tabular	Tipo Empleado	Unidad
21-jun.-2023	COMISIONADO	ADMINISTRADOR FARMACIA C	CONFIANZA	CLINICA



## 101127 DE HOYOS ESQUIVEL NORMA ELIZABETH

Región NORTE

Municipio PIEDRAS NEGRAS

Domicilio Oficial CALLE BUENAVISTA No. 201, PIEDRAS NEGRAS, COAHUILA

Teléfono Oficial (01)878-78-305-88/(01)878-783-83-15

Redes sociales oficiales <https://www.facebook.com/servimedisec38/> <https://twitter.com/SMSec38>

Dirección electrónica oficial <https://www.smsec38.gob.mx>

Fecha Ingreso	Cargo	Nivel Tabular	Tipo Empleado	Unidad
16-ago.-1993	PERSONAL TECNICO	JEFE DE LABORATORIO (T5)	BASE	CLINICA

# SERVICIO MÉDICO DE LOS TRABAJADORES DE LA EDUCACIÓN

SISTEMA INTEGRAL DE ADMINISTRACIÓN DE PERSONAL - Directorio de Servidores Públicos

Responsable de Generar la Información: Dirección General de Área de Recursos Humanos

Fecha de actualización y/o revisión: 04/04/2024

Responsable de Actualizar la Información: Unidad de Transparencia

Página: 237



## 101133 AMARO ZUÑIGA FRANCISCO

Región NORTE

Municipio PIEDRAS NEGRAS

Domicilio Oficial CALLE BUENAVISTA No. 201, PIEDRAS NEGRAS, COAHUILA

Teléfono Oficial (01)878-78-305-88/(01)878-783-83-15

Redes sociales oficiales <https://www.facebook.com/servimedisec38/> <https://twitter.com/SMSecc38>

Dirección electrónica oficial <https://www.smsecc38.gob.mx>

Fecha Ingreso	Cargo	Nivel Tabular	Tipo Empleado	Unidad
15-sep.-1993	PERSONAL MANUAL	OFICIAL DE SERVICIOS GENERALES (B)	BASE	CLINICA
01-dic.-2006	PERSONAL MANUAL	OFICIAL DE SERVICIOS GENERALES (A)	BASE	CLINICA



## 101134 BELTRAN CEPEDA GRICELDA

Región NORTE

Municipio PIEDRAS NEGRAS

Domicilio Oficial CALLE BUENAVISTA No. 201, PIEDRAS NEGRAS, COAHUILA

Teléfono Oficial (01)878-78-305-88/(01)878-783-83-15

Redes sociales oficiales <https://www.facebook.com/servimedisec38/> <https://twitter.com/SMSecc38>

Dirección electrónica oficial <https://www.smsecc38.gob.mx>

Fecha Ingreso	Cargo	Nivel Tabular	Tipo Empleado	Unidad
15-sep.-1993	PERSONAL TECNICO	TRABAJADOR SOCIAL(A)	BASE	CLINICA



## 101145 DE LA ROSA PEREZ BLANCA ESTELA

Región NORTE

Municipio PIEDRAS NEGRAS

Domicilio Oficial CALLE BUENAVISTA No. 201, PIEDRAS NEGRAS, COAHUILA

Teléfono Oficial (01)878-78-305-88/(01)878-783-83-15

Redes sociales oficiales <https://www.facebook.com/servimedisec38/> <https://twitter.com/SMSecc38>

Dirección electrónica oficial <https://www.smsecc38.gob.mx>

Fecha Ingreso	Cargo	Nivel Tabular	Tipo Empleado	Unidad
01-ene.-1994	PERSONAL ADMINISTRATIV	JEFE DE DEPARTAMENTO (A)	BASE	CLINICA

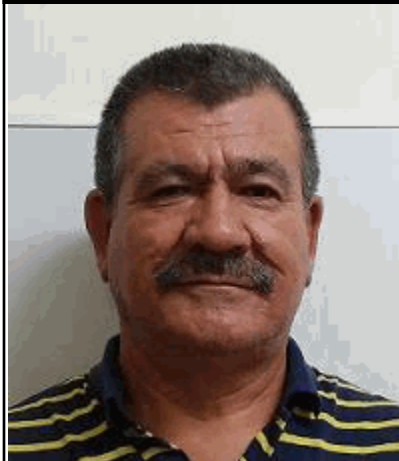

## 101158 MUÑOZ RAMIREZ ELISEO

Región NORTE

Municipio PIEDRAS NEGRAS

Domicilio Oficial CALLE BUENAVISTA No. 201, PIEDRAS NEGRAS, COAHUILA

Teléfono Oficial (01)878-78-305-88/(01)878-783-83-15

Redes sociales oficiales <https://www.facebook.com/servimedisec38/> <https://twitter.com/SMSecc38>

Dirección electrónica oficial <https://www.smsecc38.gob.mx>

Fecha Ingreso	Cargo	Nivel Tabular	Tipo Empleado	Unidad
01-oct.-1994	PERSONAL MANUAL	OFICIAL DE SERVICIOS GENERALES (A)	BASE	CLINICA

# SERVICIO MÉDICO DE LOS TRABAJADORES DE LA EDUCACIÓN

SISTEMA INTEGRAL DE ADMINISTRACIÓN DE PERSONAL - Directorio de Servidores Públicos

Responsable de Generar la Información: Dirección General de Área de Recursos Humanos

Fecha de actualización y/o revisión: 04/04/2024

Responsable de Actualizar la Información: Unidad de Transparencia

Página: 238

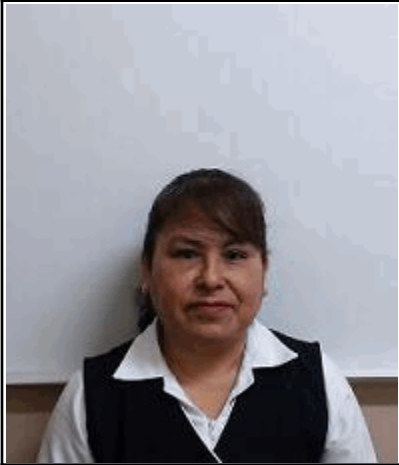

## 101196 PONCE VAZQUEZ LUCILA

Región NORTE

Municipio PIEDRAS NEGRAS

Domicilio Oficial CALLE BUENAVISTA No. 201, PIEDRAS NEGRAS, COAHUILA

Teléfono Oficial (01)878-78-305-88/(01)878-783-83-15

Redes sociales oficiales <https://www.facebook.com/servimedisec38/> <https://twitter.com/SMSec38>

Dirección electrónica oficial <https://www.smsec38.gob.mx>

Fecha Ingreso	Cargo	Nivel Tabular	Tipo Empleado	Unidad
16-oct.-1996	PERSONAL DE ENFERMERIA	ENFERMERO ESP. QUIROFANO B	BASE	CLINICA



## 101277 CAMARENA VILLA LETICIA

Región NORTE

Municipio PIEDRAS NEGRAS

Domicilio Oficial CALLE BUENAVISTA No. 201, PIEDRAS NEGRAS, COAHUILA

Teléfono Oficial (01)878-78-305-88/(01)878-783-83-15

Redes sociales oficiales <https://www.facebook.com/servimedisec38/> <https://twitter.com/SMSec38>

Dirección electrónica oficial <https://www.smsec38.gob.mx>

Fecha Ingreso	Cargo	Nivel Tabular	Tipo Empleado	Unidad
01-sep.-1998	PERSONAL DE ENFERMERIA	ENFERMERO GENERAL B	BASE	CLINICA

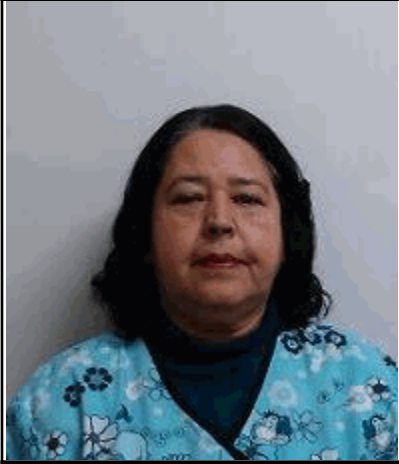

## 200939 RAMON IRACHETA LUZ MARIA

Región NORTE

Municipio PIEDRAS NEGRAS

Domicilio Oficial CALLE BUENAVISTA No. 201, PIEDRAS NEGRAS, COAHUILA

Teléfono Oficial (01)878-78-305-88/(01)878-783-83-15

Redes sociales oficiales <https://www.facebook.com/servimedisec38/> <https://twitter.com/SMSec38>

Dirección electrónica oficial <https://www.smsec38.gob.mx>

Fecha Ingreso	Cargo	Nivel Tabular	Tipo Empleado	Unidad
01-ene.-2004	PERSONAL MANUAL	OFICIAL DE SERVICIOS GENERALES (B)	BASE	CLINICA



## 200940 CARDOZA SALAS JUANITA

Región NORTE

Municipio PIEDRAS NEGRAS

Domicilio Oficial CALLE BUENAVISTA No. 201, PIEDRAS NEGRAS, COAHUILA

Teléfono Oficial (01)878-78-305-88/(01)878-783-83-15

Redes sociales oficiales <https://www.facebook.com/servimedisec38/> <https://twitter.com/SMSec38>

Dirección electrónica oficial <https://www.smsec38.gob.mx>

Fecha Ingreso	Cargo	Nivel Tabular	Tipo Empleado	Unidad
01-ene.-2004	PERSONAL MANUAL	OFICIAL DE SERVICIOS GENERALES (B)	BASE	CLINICA

# SERVICIO MÉDICO DE LOS TRABAJADORES DE LA EDUCACIÓN

SISTEMA INTEGRAL DE ADMINISTRACIÓN DE PERSONAL - Directorio de Servidores Públicos

Responsable de Generar la Información: Dirección General de Área de Recursos Humanos

Fecha de actualización y/o revisión: 04/04/2024

Responsable de Actualizar la Información: Unidad de Transparencia

Página: 239

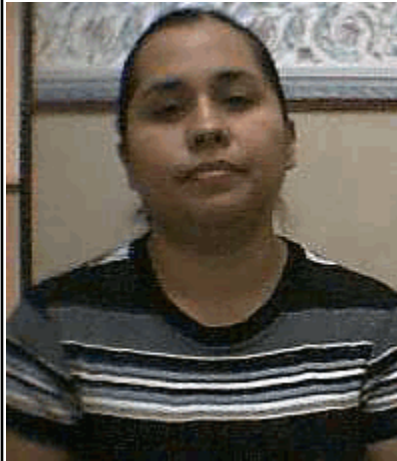

## 200973 HERNANDEZ MANRIQUEZ LUZ MARIA

Región NORTE

Municipio PIEDRAS NEGRAS

Domicilio Oficial CALLE BUENAVISTA No. 201, PIEDRAS NEGRAS, COAHUILA

Teléfono Oficial (01)878-78-305-88/(01)878-783-83-15

Redes sociales oficiales <https://www.facebook.com/servimedisec38/> <https://twitter.com/SMSec38>

Dirección electrónica oficial <https://www.smsec38.gob.mx>

Fecha Ingreso	Cargo	Nivel Tabular	Tipo Empleado	Unidad
01-may.-2005	PERSONAL TECNICO	Q.F.B.	BASE	CLINICA



## 201179 GOMEZ DELGADO CECILIA

Región NORTE

Municipio PIEDRAS NEGRAS

Domicilio Oficial CALLE BUENAVISTA No. 201, PIEDRAS NEGRAS, COAHUILA

Teléfono Oficial (01)878-78-305-88/(01)878-783-83-15

Redes sociales oficiales <https://www.facebook.com/servimedisec38/> <https://twitter.com/SMSec38>

Dirección electrónica oficial <https://www.smsec38.gob.mx>

Fecha Ingreso	Cargo	Nivel Tabular	Tipo Empleado	Unidad
01-ene.-2004	PERSONAL DE ENFERMERIA	ENFERMERO GENERAL B	BASE	CLINICA
01-dic.-2009	PERSONAL DE ENFERMERIA	ENFERMERO GENERAL A	BASE	CLINICA



## 201180 LARA LUGO MARCO POLO

Región NORTE

Municipio PIEDRAS NEGRAS

Domicilio Oficial CALLE BUENAVISTA No. 201, PIEDRAS NEGRAS, COAHUILA

Teléfono Oficial (01)878-78-305-88/(01)878-783-83-15

Redes sociales oficiales <https://www.facebook.com/servimedisec38/> <https://twitter.com/SMSec38>

Dirección electrónica oficial <https://www.smsec38.gob.mx>

Fecha Ingreso	Cargo	Nivel Tabular	Tipo Empleado	Unidad
01-may.-2005	PERSONAL DE ENFERMERIA	ENFERMERO GENERAL B	BASE	CLINICA

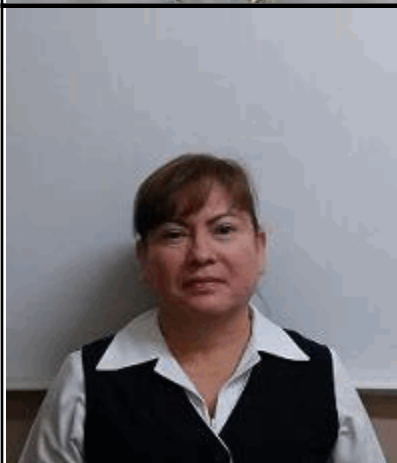

## 201338 ALVARADO RODRIGUEZ MARGARITA

Región NORTE

Municipio PIEDRAS NEGRAS

Domicilio Oficial CALLE BUENAVISTA No. 201, PIEDRAS NEGRAS, COAHUILA

Teléfono Oficial (01)878-78-305-88/(01)878-783-83-15

Redes sociales oficiales <https://www.facebook.com/servimedisec38/> <https://twitter.com/SMSec38>

Dirección electrónica oficial <https://www.smsec38.gob.mx>

Fecha Ingreso	Cargo	Nivel Tabular	Tipo Empleado	Unidad
01-may.-2006	PERSONAL DE ENFERMERIA	ENFERMERO GENERAL B	BASE	CLINICA

# SERVICIO MÉDICO DE LOS TRABAJADORES DE LA EDUCACIÓN

SISTEMA INTEGRAL DE ADMINISTRACIÓN DE PERSONAL - Directorio de Servidores Públicos

Responsable de Generar la Información: Dirección General de Área de Recursos Humanos

Fecha de actualización y/o revisión: 04/04/2024

Responsable de Actualizar la Información: Unidad de Transparencia

Página: 240



## 201339 MONTOYA GARZA NOHEMI

Región NORTE

Municipio PIEDRAS NEGRAS

Domicilio Oficial CALLE BUENAVISTA No. 201, PIEDRAS NEGRAS, COAHUILA

Teléfono Oficial (01)878-78-305-88/(01)878-783-83-15

Redes sociales oficiales <https://www.facebook.com/servimedisec38/> <https://twitter.com/SMSec38>

Dirección electrónica oficial <https://www.smsec38.gob.mx>

Fecha Ingreso	Cargo	Nivel Tabular	Tipo Empleado	Unidad
01-dic.-2006	PERSONAL DE ENFERMERIA	ENFERMERO ESP. QUIROFANO B	BASE	CLINICA



## 201383 CAMACHO VILLANUEVA MAYRA ARACELY

Región NORTE

Municipio PIEDRAS NEGRAS

Domicilio Oficial CALLE BUENAVISTA No. 201, PIEDRAS NEGRAS, COAHUILA

Teléfono Oficial (01)878-78-305-88/(01)878-783-83-15

Redes sociales oficiales <https://www.facebook.com/servimedisec38/> <https://twitter.com/SMSec38>

Dirección electrónica oficial <https://www.smsec38.gob.mx>

Fecha Ingreso	Cargo	Nivel Tabular	Tipo Empleado	Unidad
01-oct.-2007	PERSONAL TECNICO	TECNICO ESPECIALIZADO (C)	BASE	CLINICA



## 201384 VALADEZ MEJIA CESAR MARTIN

Región NORTE

Municipio PIEDRAS NEGRAS

Domicilio Oficial CALLE BUENAVISTA No. 201, PIEDRAS NEGRAS, COAHUILA

Teléfono Oficial (01)878-78-305-88/(01)878-783-83-15

Redes sociales oficiales <https://www.facebook.com/servimedisec38/> <https://twitter.com/SMSec38>

Dirección electrónica oficial <https://www.smsec38.gob.mx>

Fecha Ingreso	Cargo	Nivel Tabular	Tipo Empleado	Unidad
16-may.-2007	PERSONAL MANUAL	AMBULANTE	BASE	CLINICA



## 201447 MARTINEZ RIVERA EMILIA GUADALUPE

Región NORTE

Municipio PIEDRAS NEGRAS

Domicilio Oficial CALLE BUENAVISTA No. 201, PIEDRAS NEGRAS, COAHUILA

Teléfono Oficial (01)878-78-305-88/(01)878-783-83-15

Redes sociales oficiales <https://www.facebook.com/servimedisec38/> <https://twitter.com/SMSec38>

Dirección electrónica oficial <https://www.smsec38.gob.mx>

Fecha Ingreso	Cargo	Nivel Tabular	Tipo Empleado	Unidad
01-oct.-2007	PERSONAL ADMINISTRATIV	EMPLEADO ADMINISTRATIVO (A)	BASE	CLINICA



# SERVICIO MÉDICO DE LOS TRABAJADORES DE LA EDUCACIÓN

SISTEMA INTEGRAL DE ADMINISTRACIÓN DE PERSONAL - Directorio de Servidores Públicos

Responsable de Generar la Información: Dirección General de Área de Recursos Humanos

Fecha de actualización y/o revisión: 04/04/2024

Responsable de Actualizar la Información: Unidad de Transparencia

Página: 241



## 201490 PEREZ HERRERA DOLORES

Región NORTE

Municipio PIEDRAS NEGRAS

Domicilio Oficial CALLE BUENAVISTA No. 201, PIEDRAS NEGRAS, COAHUILA

Teléfono Oficial (01)878-78-305-88/(01)878-783-83-15

Redes sociales oficiales <https://www.facebook.com/servimedisec38/> <https://twitter.com/SMSecc38>

Dirección electrónica oficial <https://www.smsecc38.gob.mx>

Fecha Ingreso	Cargo	Nivel Tabular	Tipo Empleado	Unidad
01-dic.-2007	PERSONAL MANUAL	OFICIAL DE SERVICIOS GENERALES (A)	BASE	CLINICA



## 201494 ZAVALA VARGAS MARIA LUISA

Región NORTE

Municipio PIEDRAS NEGRAS

Domicilio Oficial CALLE BUENAVISTA No. 201, PIEDRAS NEGRAS, COAHUILA

Teléfono Oficial (01)878-78-305-88/(01)878-783-83-15

Redes sociales oficiales <https://www.facebook.com/servimedisec38/> <https://twitter.com/SMSecc38>

Dirección electrónica oficial <https://www.smsecc38.gob.mx>

Fecha Ingreso	Cargo	Nivel Tabular	Tipo Empleado	Unidad
01-dic.-2007	PERSONAL MANUAL	OFICIAL DE SERVICIOS GENERALES (A)	BASE	CLINICA



## 201495 GARCIA BENAVIDES MARIA HERMILA

Región NORTE

Municipio PIEDRAS NEGRAS

Domicilio Oficial CALLE BUENAVISTA No. 201, PIEDRAS NEGRAS, COAHUILA

Teléfono Oficial (01)878-78-305-88/(01)878-783-83-15

Redes sociales oficiales <https://www.facebook.com/servimedisec38/> <https://twitter.com/SMSecc38>

Dirección electrónica oficial <https://www.smsecc38.gob.mx>

Fecha Ingreso	Cargo	Nivel Tabular	Tipo Empleado	Unidad
01-dic.-2007	PERSONAL MANUAL	OFICIAL DE SERVICIOS GENERALES (A)	BASE	CLINICA



## 201502 OCURA HERRERA MARIA ANGELICA

Región NORTE

Municipio PIEDRAS NEGRAS

Domicilio Oficial CALLE BUENAVISTA No. 201, PIEDRAS NEGRAS, COAHUILA

Teléfono Oficial (01)878-78-305-88/(01)878-783-83-15

Redes sociales oficiales <https://www.facebook.com/servimedisec38/> <https://twitter.com/SMSecc38>

Dirección electrónica oficial <https://www.smsecc38.gob.mx>

Fecha Ingreso	Cargo	Nivel Tabular	Tipo Empleado	Unidad
01-dic.-2007	PERSONAL MANUAL	OFICIAL DE SERVICIOS GENERALES (A)	BASE	CLINICA

# SERVICIO MÉDICO DE LOS TRABAJADORES DE LA EDUCACIÓN

SISTEMA INTEGRAL DE ADMINISTRACIÓN DE PERSONAL - Directorio de Servidores Públicos

Responsable de Generar la Información: Dirección General de Área de Recursos Humanos

Fecha de actualización y/o revisión: 04/04/2024

Responsable de Actualizar la Información: Unidad de Transparencia

Página: 242



## 201511 RAMIREZ MANDUJANO RITA

Región NORTE

Municipio PIEDRAS NEGRAS

Domicilio Oficial CALLE BUENAVISTA No. 201, PIEDRAS NEGRAS, COAHUILA

Teléfono Oficial (01)878-78-305-88/(01)878-783-83-15

Redes sociales oficiales <https://www.facebook.com/servimedisec38/> <https://twitter.com/SMSec38>

Dirección electrónica oficial <https://www.smsec38.gob.mx>

Fecha Ingreso	Cargo	Nivel Tabular	Tipo Empleado	Unidad
01-dic.-2007	PERSONAL MANUAL	OFICIAL DE SERVICIOS GENERALES (A)	BASE	CLINICA



## 201517 GARCIA PADILLA JUAN CARLOS

Región NORTE

Municipio PIEDRAS NEGRAS

Domicilio Oficial CALLE BUENAVISTA No. 201, PIEDRAS NEGRAS, COAHUILA

Teléfono Oficial (01)878-78-305-88/(01)878-783-83-15

Redes sociales oficiales <https://www.facebook.com/servimedisec38/> <https://twitter.com/SMSec38>

Dirección electrónica oficial <https://www.smsec38.gob.mx>

Fecha Ingreso	Cargo	Nivel Tabular	Tipo Empleado	Unidad
16-sep.-2008	PERSONAL TECNICO	TECNICO ESPECIALIZADO (B)	BASE	CLINICA
01-may.-2001	PERSONAL TECNICO	PERSONAL TECNICO RAYOS X	EVENTUAL	CLINICA



## 201519 VAZQUEZ CANTU CARMEN IDALIA

Región NORTE

Municipio PIEDRAS NEGRAS

Domicilio Oficial CALLE BUENAVISTA No. 201, PIEDRAS NEGRAS, COAHUILA

Teléfono Oficial (01)878-78-305-88/(01)878-783-83-15

Redes sociales oficiales <https://www.facebook.com/servimedisec38/> <https://twitter.com/SMSec38>

Dirección electrónica oficial <https://www.smsec38.gob.mx>

Fecha Ingreso	Cargo	Nivel Tabular	Tipo Empleado	Unidad
16-oct.-2009	PERSONAL TECNICO	Q.F.B.	BASE	CLINICA

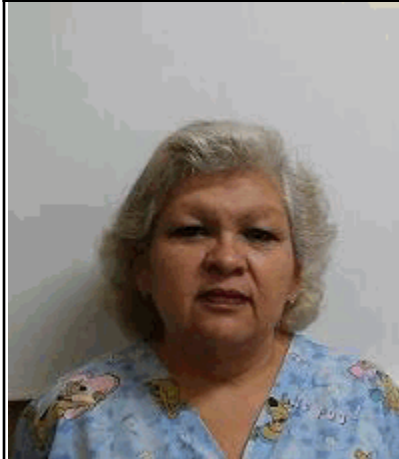

## 201520 PEREZ MALDONADO LUZ GRACIELA

Región NORTE

Municipio PIEDRAS NEGRAS

Domicilio Oficial CALLE BUENAVISTA No. 201, PIEDRAS NEGRAS, COAHUILA

Teléfono Oficial (01)878-78-305-88/(01)878-783-83-15

Redes sociales oficiales <https://www.facebook.com/servimedisec38/> <https://twitter.com/SMSec38>

Dirección electrónica oficial <https://www.smsec38.gob.mx>

Fecha Ingreso	Cargo	Nivel Tabular	Tipo Empleado	Unidad
16-oct.-2009	PERSONAL MANUAL	OFICIAL DE SERVICIOS GENERALES (B)	BASE	CLINICA
16-nov.-2018	PERSONAL MANUAL	OFICIAL DE SERVICIOS GENERALES (A)	BASE	CLINICA

# SERVICIO MÉDICO DE LOS TRABAJADORES DE LA EDUCACIÓN

SISTEMA INTEGRAL DE ADMINISTRACIÓN DE PERSONAL - Directorio de Servidores Públicos

Responsable de Generar la Información: Dirección General de Área de Recursos Humanos

Fecha de actualización y/o revisión: 04/04/2024

Responsable de Actualizar la Información: Unidad de Transparencia

Página: 243

## 201678 CAMARILLO ORTIZ NELSON

Región NORTE

Municipio PIEDRAS NEGRAS

Domicilio Oficial CALLE BUENAVISTA No. 201, PIEDRAS NEGRAS, COAHUILA

Teléfono Oficial (01)878-78-305-88/(01)878-783-83-15

Redes sociales oficiales <https://www.facebook.com/servimedisec38/> <https://twitter.com/SMSec38>

Dirección electrónica oficial <https://www.smsec38.gob.mx>

Fecha Ingreso	Cargo	Nivel Tabular	Tipo Empleado	Unidad
01-dic.-2009	PERSONAL DE ENFERMERIA	ENFERMERO GENERAL B	BASE	CLINICA

## 201679 VENEGAS ARISTA LETICIA

Región NORTE

Municipio PIEDRAS NEGRAS

Domicilio Oficial CALLE BUENAVISTA No. 201, PIEDRAS NEGRAS, COAHUILA

Teléfono Oficial (01)878-78-305-88/(01)878-783-83-15

Redes sociales oficiales <https://www.facebook.com/servimedisec38/> <https://twitter.com/SMSec38>

Dirección electrónica oficial <https://www.smsec38.gob.mx>

Fecha Ingreso	Cargo	Nivel Tabular	Tipo Empleado	Unidad
01-dic.-2009	PERSONAL DE ENFERMERIA	ENFERMERO GENERAL B	BASE	CLINICA

## 201685 MARTINEZ REYES MARIA FELIX

Región NORTE

Municipio PIEDRAS NEGRAS

Domicilio Oficial CALLE BUENAVISTA No. 201, PIEDRAS NEGRAS, COAHUILA

Teléfono Oficial (01)878-78-305-88/(01)878-783-83-15

Redes sociales oficiales <https://www.facebook.com/servimedisec38/> <https://twitter.com/SMSec38>

Dirección electrónica oficial <https://www.smsec38.gob.mx>

Fecha Ingreso	Cargo	Nivel Tabular	Tipo Empleado	Unidad
01-ene.-2012	PERSONAL MANUAL	OFICIAL DE SERVICIOS GENERALES (A)	BASE	CLINICA

## 201762 VARGAS CRUZ YURIDIA

Región NORTE

Municipio PIEDRAS NEGRAS

Domicilio Oficial CALLE BUENAVISTA No. 201, PIEDRAS NEGRAS, COAHUILA

Teléfono Oficial (01)878-78-305-88/(01)878-783-83-15

Redes sociales oficiales <https://www.facebook.com/servimedisec38/> <https://twitter.com/SMSec38>

Dirección electrónica oficial <https://www.smsec38.gob.mx>

Fecha Ingreso	Cargo	Nivel Tabular	Tipo Empleado	Unidad
01-ene.-2012	PERSONAL ADMINISTRATIV	EMPLEADO ADMINISTRATIVO (A-B)	BASE	CLINICA

# SERVICIO MÉDICO DE LOS TRABAJADORES DE LA EDUCACIÓN

SISTEMA INTEGRAL DE ADMINISTRACIÓN DE PERSONAL - Directorio de Servidores Públicos

Responsable de Generar la Información: Dirección General de Área de Recursos Humanos

Fecha de actualización y/o revisión: 04/04/2024

Responsable de Actualizar la Información: Unidad de Transparencia

Página: 244

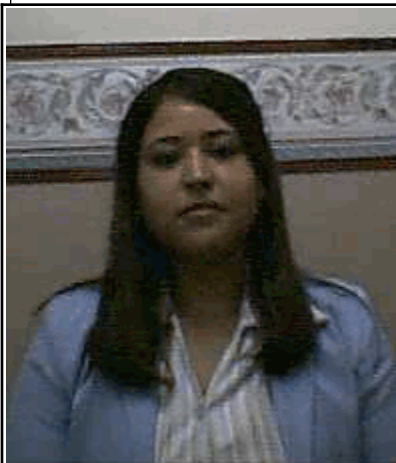

## 201869 ROMO RAMON IDANIA

Región NORTE

Municipio PIEDRAS NEGRAS

Domicilio Oficial CALLE BUENAVISTA No. 201, PIEDRAS NEGRAS, COAHUILA

Teléfono Oficial (01)878-78-305-88/(01)878-783-83-15

Redes sociales oficiales <https://www.facebook.com/servimedisec38/> <https://twitter.com/SMSec38>

Dirección electrónica oficial <https://www.smsec38.gob.mx>

Fecha Ingreso	Cargo	Nivel Tabular	Tipo Empleado	Unidad
01-ene.-2012	PERSONAL ADMINISTRATIV	EMPLEADO ADMINISTRATIVO (A-B)	BASE	CLINICA

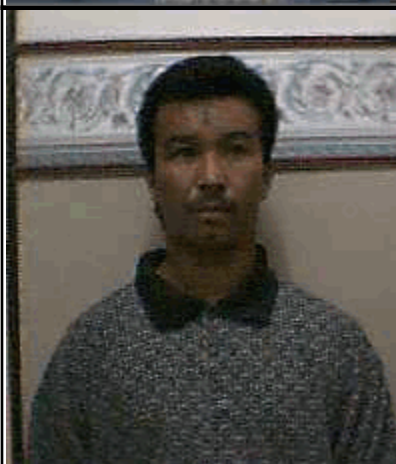

## 201871 HERNANDEZ DE HOYOS JUAN PEDRO

Región NORTE

Municipio PIEDRAS NEGRAS

Domicilio Oficial CALLE BUENAVISTA No. 201, PIEDRAS NEGRAS, COAHUILA

Teléfono Oficial (01)878-78-305-88/(01)878-783-83-15

Redes sociales oficiales <https://www.facebook.com/servimedisec38/> <https://twitter.com/SMSec38>

Dirección electrónica oficial <https://www.smsec38.gob.mx>

Fecha Ingreso	Cargo	Nivel Tabular	Tipo Empleado	Unidad
01-ene.-2012	PERSONAL MANUAL	OFICIAL DE SERVICIOS GENERALES (A)	BASE	CLINICA
01-oct.-2008	PERSONAL MANUAL	PERSONAL DE ELECTRICIDAD	EVENTUAL	CLINICA



## 201902 IBARRA HERNANDEZ YOLANDA ELIZABETH

Región NORTE

Municipio PIEDRAS NEGRAS

Domicilio Oficial CALLE BUENAVISTA No. 201, PIEDRAS NEGRAS, COAHUILA

Teléfono Oficial (01)878-78-305-88/(01)878-783-83-15

Redes sociales oficiales <https://www.facebook.com/servimedisec38/> <https://twitter.com/SMSec38>

Dirección electrónica oficial <https://www.smsec38.gob.mx>

Fecha Ingreso	Cargo	Nivel Tabular	Tipo Empleado	Unidad
01-dic.-2009	PERSONAL DE ENFERMERIA	ENFERMERO ESP. QUIROFANO B	BASE	CLINICA
16-may.-2022	PERSONAL TECNICO	PERS. ENFERMERO GRAL.	SUPLENTE	CLINICA



## 202374 SAUCEDO OLIVAR JUAN

Región NORTE

Municipio PIEDRAS NEGRAS

Domicilio Oficial CALLE BUENAVISTA No. 201, PIEDRAS NEGRAS, COAHUILA

Teléfono Oficial (01)878-78-305-88/(01)878-783-83-15

Redes sociales oficiales <https://www.facebook.com/servimedisec38/> <https://twitter.com/SMSec38>

Dirección electrónica oficial <https://www.smsec38.gob.mx>

Fecha Ingreso	Cargo	Nivel Tabular	Tipo Empleado	Unidad
01-dic.-2017	PERSONAL MANUAL	OFICIAL DE SERVICIOS GENERALES (A)	BASE	CLINICA

# SERVICIO MÉDICO DE LOS TRABAJADORES DE LA EDUCACIÓN

SISTEMA INTEGRAL DE ADMINISTRACIÓN DE PERSONAL - Directorio de Servidores Públicos

Responsable de Generar la Información: Dirección General de Área de Recursos Humanos

Fecha de actualización y/o revisión: 04/04/2024

Responsable de Actualizar la Información: Unidad de Transparencia

Página: 245



## 202536 DE HOYOS ESQUIVEL NORMA ELIZABETH

Región NORTE

Municipio PIEDRAS NEGRAS

Domicilio Oficial CALLE BUENAVISTA No. 201, PIEDRAS NEGRAS, COAHUILA

Teléfono Oficial (01)878-78-305-88/(01)878-783-83-15

Redes sociales oficiales <https://www.facebook.com/servimedisec38/> <https://twitter.com/SMSec38>

Dirección electrónica oficial <https://www.smsec38.gob.mx>

Fecha Ingreso	Cargo	Nivel Tabular	Tipo Empleado	Unidad
16-may.-2009	PERSONAL TECNICO	Q.F.B.	EVENTUAL	CLINICA



## 301003 ALVAREZ GARCIA FELIPE

Región NORTE

Municipio PIEDRAS NEGRAS

Domicilio Oficial CALLE BUENAVISTA No. 201, PIEDRAS NEGRAS, COAHUILA

Teléfono Oficial (01)878-78-305-88/(01)878-783-83-15

Redes sociales oficiales <https://www.facebook.com/servimedisec38/> <https://twitter.com/SMSec38>

Dirección electrónica oficial <https://www.smsec38.gob.mx>

Fecha Ingreso	Cargo	Nivel Tabular	Tipo Empleado	Unidad
16-nov.-2016	PERSONAL MANUAL	TRABAJ MANUAL Y DE SERV. GRALES	BASE	CLINICA



## 301872 GONZALEZ TOVAR MARGARITA

Región NORTE

Municipio PIEDRAS NEGRAS

Domicilio Oficial CALLE BUENAVISTA No. 201, PIEDRAS NEGRAS, COAHUILA

Teléfono Oficial (01)878-78-305-88/(01)878-783-83-15

Redes sociales oficiales <https://www.facebook.com/servimedisec38/> <https://twitter.com/SMSec38>

Dirección electrónica oficial <https://www.smsec38.gob.mx>

Fecha Ingreso	Cargo	Nivel Tabular	Tipo Empleado	Unidad
01-dic.-2009	PERSONAL DE ENFERMERIA	ENFERMERO ESP. QUIROFANO A	BASE	CLINICA



## 302091 MARTINEZ HERNANDEZ TAMARA ALEJANDRA

Región NORTE

Municipio PIEDRAS NEGRAS

Domicilio Oficial CALLE BUENAVISTA No. 201, PIEDRAS NEGRAS, COAHUILA

Teléfono Oficial (01)878-78-305-88/(01)878-783-83-15

Redes sociales oficiales <https://www.facebook.com/servimedisec38/> <https://twitter.com/SMSec38>

Dirección electrónica oficial <https://www.smsec38.gob.mx>

Fecha Ingreso	Cargo	Nivel Tabular	Tipo Empleado	Unidad
16-mar.-2015	PERSONAL ADMINISTRATIV	EMPLEADO ADMINISTRATIVO (A)	BASE	CLINICA
06-ago.-2004	PERSONAL ADMINISTRATIV	PERSONAL DE ARCHIVO	SUPLENTE	CLINICA

# SERVICIO MÉDICO DE LOS TRABAJADORES DE LA EDUCACIÓN

SISTEMA INTEGRAL DE ADMINISTRACIÓN DE PERSONAL - Directorio de Servidores Públicos

Responsable de Generar la Información: Dirección General de Área de Recursos Humanos

Fecha de actualización y/o revisión: 04/04/2024

Responsable de Actualizar la Información: Unidad de Transparencia

Página: 246



## 302441 ELIZALDE GONZALEZ MARIA DEL CARMEN

Región NORTE

Municipio PIEDRAS NEGRAS

Domicilio Oficial CALLE BUENAVISTA No. 201, PIEDRAS NEGRAS, COAHUILA

Teléfono Oficial (01)878-78-305-88/(01)878-783-83-15

Redes sociales oficiales <https://www.facebook.com/servimedisec38/> <https://twitter.com/SMSec38>

Dirección electrónica oficial <https://www.smsec38.gob.mx>

Fecha Ingreso	Cargo	Nivel Tabular	Tipo Empleado	Unidad
16-oct.-2011	PERSONAL ADMINISTRATIV	AUXILIAR DE CONTABILIDAD (A)	BASE	CLINICA

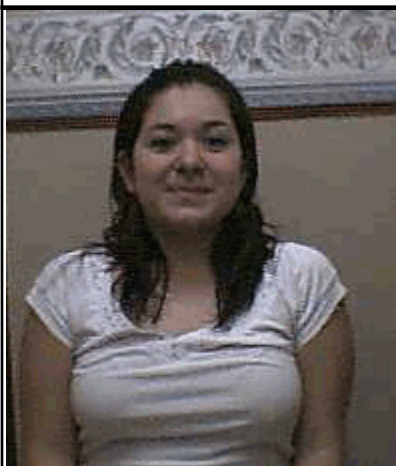

## 302533 DIAZ SALAS ROSA MARTHA

Región NORTE

Municipio PIEDRAS NEGRAS

Domicilio Oficial CALLE BUENAVISTA No. 201, PIEDRAS NEGRAS, COAHUILA

Teléfono Oficial (01)878-78-305-88/(01)878-783-83-15

Redes sociales oficiales <https://www.facebook.com/servimedisec38/> <https://twitter.com/SMSec38>

Dirección electrónica oficial <https://www.smsec38.gob.mx>

Fecha Ingreso	Cargo	Nivel Tabular	Tipo Empleado	Unidad
16-mar.-2015	PERSONAL ADMINISTRATIV	EMPLEADO ADMINISTRATIVO (A)	BASE	CLINICA

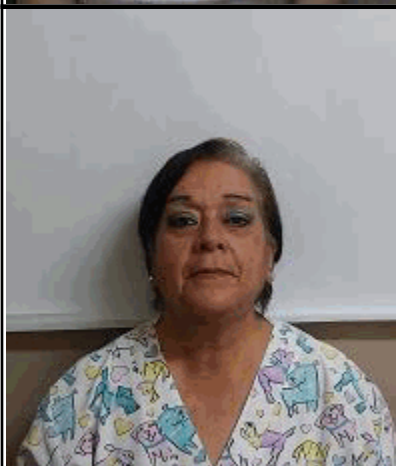

## 302570 SALINAS PEREZ MA. DE JESUS

Región NORTE

Municipio PIEDRAS NEGRAS

Domicilio Oficial CALLE BUENAVISTA No. 201, PIEDRAS NEGRAS, COAHUILA

Teléfono Oficial (01)878-78-305-88/(01)878-783-83-15

Redes sociales oficiales <https://www.facebook.com/servimedisec38/> <https://twitter.com/SMSec38>

Dirección electrónica oficial <https://www.smsec38.gob.mx>

Fecha Ingreso	Cargo	Nivel Tabular	Tipo Empleado	Unidad
16-feb.-2017	PERSONAL MANUAL	TRABAJ MANUAL Y DE SERV. GRALES	BASE	CLINICA



## 302891 GARCIA VELAZQUEZ ANA CLAUDIA

Región NORTE

Municipio PIEDRAS NEGRAS

Domicilio Oficial CALLE BUENAVISTA No. 201, PIEDRAS NEGRAS, COAHUILA

Teléfono Oficial (01)878-78-305-88/(01)878-783-83-15

Redes sociales oficiales <https://www.facebook.com/servimedisec38/> <https://twitter.com/SMSec38>

Dirección electrónica oficial <https://www.smsec38.gob.mx>

Fecha Ingreso	Cargo	Nivel Tabular	Tipo Empleado	Unidad
01-dic.-2009	PERSONAL DE ENFERMERIA	ENFERMERO GENERAL A	BASE	CLINICA

# SERVICIO MÉDICO DE LOS TRABAJADORES DE LA EDUCACIÓN

SISTEMA INTEGRAL DE ADMINISTRACIÓN DE PERSONAL - Directorio de Servidores Públicos

Responsable de Generar la Información: Dirección General de Área de Recursos Humanos

Fecha de actualización y/o revisión: 04/04/2024

Responsable de Actualizar la Información: Unidad de Transparencia

Página: 247



## 303089 NOLASCO CASTRO MARIA DE JESUS

Región NORTE

Municipio PIEDRAS NEGRAS

Domicilio Oficial CALLE BUENAVISTA No. 201, PIEDRAS NEGRAS, COAHUILA

Teléfono Oficial (01)878-78-305-88/(01)878-783-83-15

Redes sociales oficiales <https://www.facebook.com/servimedisec38/> <https://twitter.com/SMSec38>

Dirección electrónica oficial <https://www.smsec38.gob.mx>

Fecha Ingreso	Cargo	Nivel Tabular	Tipo Empleado	Unidad
01-dic.-2009	PERSONAL DE ENFERMERIA	ENFERMERO GENERAL A	BASE	CLINICA



## 303387 DE LOS SANTOS GARCIA ABIGAI

Región NORTE

Municipio PIEDRAS NEGRAS

Domicilio Oficial CALLE BUENAVISTA No. 201, PIEDRAS NEGRAS, COAHUILA

Teléfono Oficial (01)878-78-305-88/(01)878-783-83-15

Redes sociales oficiales <https://www.facebook.com/servimedisec38/> <https://twitter.com/SMSec38>

Dirección electrónica oficial <https://www.smsec38.gob.mx>

Fecha Ingreso	Cargo	Nivel Tabular	Tipo Empleado	Unidad
01-dic.-2009	PERSONAL DE ENFERMERIA	ENFERMERO GENERAL A	BASE	CLINICA



## 303395 GONZALEZ GUTIERREZ VERONICA

Región NORTE

Municipio PIEDRAS NEGRAS

Domicilio Oficial CALLE BUENAVISTA No. 201, PIEDRAS NEGRAS, COAHUILA

Teléfono Oficial (01)878-78-305-88/(01)878-783-83-15

Redes sociales oficiales <https://www.facebook.com/servimedisec38/> <https://twitter.com/SMSec38>

Dirección electrónica oficial <https://www.smsec38.gob.mx>

Fecha Ingreso	Cargo	Nivel Tabular	Tipo Empleado	Unidad
01-dic.-2009	PERSONAL DE ENFERMERIA	ENFERMERO GENERAL A	BASE	CLINICA
13-feb.-2008	PERSONAL TECNICO	PERS. ENFERMERO GRAL.	SUPLENTE	CLINICA

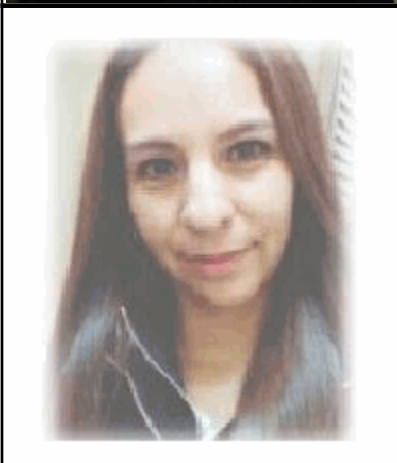

## 303589 ARCE SALAS ANA FRANCISCA

Región NORTE

Municipio PIEDRAS NEGRAS

Domicilio Oficial CALLE BUENAVISTA No. 201, PIEDRAS NEGRAS, COAHUILA

Teléfono Oficial (01)878-78-305-88/(01)878-783-83-15

Redes sociales oficiales <https://www.facebook.com/servimedisec38/> <https://twitter.com/SMSec38>

Dirección electrónica oficial <https://www.smsec38.gob.mx>

Fecha Ingreso	Cargo	Nivel Tabular	Tipo Empleado	Unidad
01-dic.-2017	PERSONAL ADMINISTRATIV	EMPLEADO ADMINISTRATIVO (A)	BASE	CLINICA

# SERVICIO MÉDICO DE LOS TRABAJADORES DE LA EDUCACIÓN

SISTEMA INTEGRAL DE ADMINISTRACIÓN DE PERSONAL - Directorio de Servidores Públicos

Responsable de Generar la Información: Dirección General de Área de Recursos Humanos

Fecha de actualización y/o revisión: 04/04/2024

Responsable de Actualizar la Información: Unidad de Transparencia

Página: 248

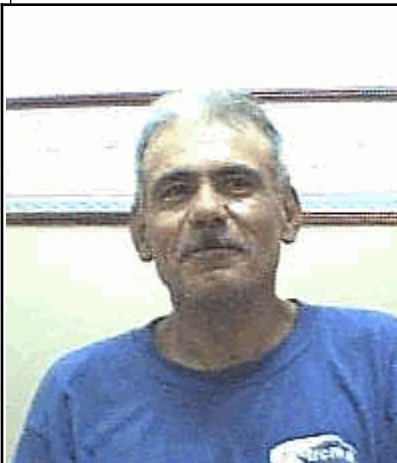

## 303646 VALDEZ ZAMARRIPA GUADALUPE ENRIQUE

Región NORTE

Municipio PIEDRAS NEGRAS

Domicilio Oficial CALLE BUENAVISTA No. 201, PIEDRAS NEGRAS, COAHUILA

Teléfono Oficial (01)878-78-305-88/(01)878-783-83-15

Redes sociales oficiales <https://www.facebook.com/servimedisec38/> <https://twitter.com/SMSec38>

Dirección electrónica oficial <https://www.smsec38.gob.mx>

Fecha Ingreso	Cargo	Nivel Tabular	Tipo Empleado	Unidad
01-dic.-2017	PERSONAL MANUAL	AMBULANTE	BASE	CLINICA



## 303669 ALVAREZ MARTINEZ NORMA LETICIA

Región NORTE

Municipio PIEDRAS NEGRAS

Domicilio Oficial CALLE BUENAVISTA No. 201, PIEDRAS NEGRAS, COAHUILA

Teléfono Oficial (01)878-78-305-88/(01)878-783-83-15

Redes sociales oficiales <https://www.facebook.com/servimedisec38/> <https://twitter.com/SMSec38>

Dirección electrónica oficial <https://www.smsec38.gob.mx>

Fecha Ingreso	Cargo	Nivel Tabular	Tipo Empleado	Unidad
16-nov.-2016	PERSONAL ADMINISTRATIV	EMPLEADO ADMINISTRATIVO (A)	BASE	CLINICA



## 500422 MIROLA ROMERO MARTIN

Región NORTE

Municipio PIEDRAS NEGRAS

Domicilio Oficial CALLE BUENAVISTA No. 201, PIEDRAS NEGRAS, COAHUILA

Teléfono Oficial (01)878-78-305-88/(01)878-783-83-15

Redes sociales oficiales <https://www.facebook.com/servimedisec38/> <https://twitter.com/SMSec38>

Dirección electrónica oficial <https://www.smsec38.gob.mx>

Fecha Ingreso	Cargo	Nivel Tabular	Tipo Empleado	Unidad
01-dic.-2017	PERSONAL ADMINISTRATIV	EMPLEADO ADMINISTRATIVO (T2)	BASE	CLINICA



## 500611 SIERRA SALINAS ADRIAN ALBERTO

Región NORTE

Municipio PIEDRAS NEGRAS

Domicilio Oficial CALLE BUENAVISTA No. 201, PIEDRAS NEGRAS, COAHUILA

Teléfono Oficial (01)878-78-305-88/(01)878-783-83-15

Redes sociales oficiales <https://www.facebook.com/servimedisec38/> <https://twitter.com/SMSec38>

Dirección electrónica oficial <https://www.smsec38.gob.mx>

Fecha Ingreso	Cargo	Nivel Tabular	Tipo Empleado	Unidad
31-ene.-2014	PERSONAL ADMINISTRATIV	EMPLEADO ADMINISTRATIVO (A)	BASE	CLINICA
01-mar.-2016	PERSONAL ADMINISTRATIV	PERSONAL ADMINISTRATIVO	SUPLENTE	CLINICA



# SERVICIO MÉDICO DE LOS TRABAJADORES DE LA EDUCACIÓN

SISTEMA INTEGRAL DE ADMINISTRACIÓN DE PERSONAL - Directorio de Servidores Públicos

Responsable de Generar la Información: Dirección General de Área de Recursos Humanos

Fecha de actualización y/o revisión: 04/04/2024

Responsable de Actualizar la Información: Unidad de Transparencia

Página: 249

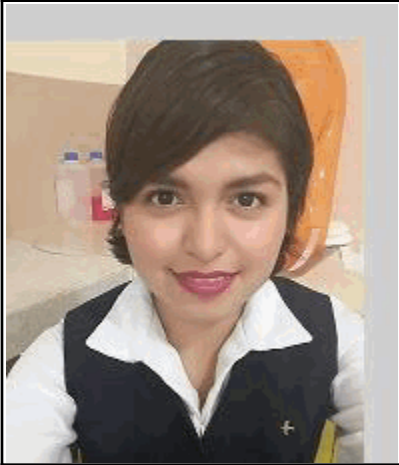

## 500667 CARRIZALES TRISTAN TANIA PATRICIA

Región NORTE

Municipio PIEDRAS NEGRAS

Domicilio Oficial CALLE BUENAVISTA No. 201, PIEDRAS NEGRAS, COAHUILA

Teléfono Oficial (01)878-78-305-88/(01)878-783-83-15

Redes sociales oficiales <https://www.facebook.com/servimedisec38/> <https://twitter.com/SMSecc38>

Dirección electrónica oficial <https://www.smsecc38.gob.mx>

Fecha Ingreso	Cargo	Nivel Tabular	Tipo Empleado	Unidad
16-nov.-2016	PERSONAL DE ENFERMERIA	AUXILIAR DE ENFERMERIA A	BASE	CLINICA

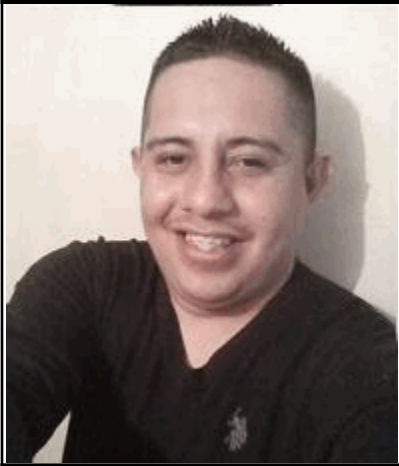

## 501346 SANDOVAL GONZALEZ JOSE ANGEL

Región NORTE

Municipio PIEDRAS NEGRAS

Domicilio Oficial CALLE BUENAVISTA No. 201, PIEDRAS NEGRAS, COAHUILA

Teléfono Oficial (01)878-78-305-88/(01)878-783-83-15

Redes sociales oficiales <https://www.facebook.com/servimedisec38/> <https://twitter.com/SMSecc38>

Dirección electrónica oficial <https://www.smsecc38.gob.mx>

Fecha Ingreso	Cargo	Nivel Tabular	Tipo Empleado	Unidad
16-sep.-2021	PERSONAL MANUAL	OFICIAL DE SERVICIOS GENERALES (A)	BASE	CLINICA

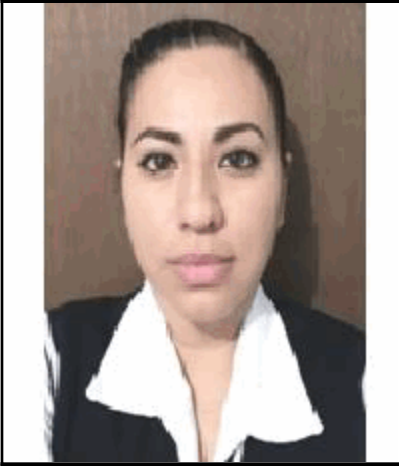

## 501742 DIAZ MENDOZA BRENDA LIZETH

Región NORTE

Municipio PIEDRAS NEGRAS

Domicilio Oficial CALLE BUENAVISTA No. 201, PIEDRAS NEGRAS, COAHUILA

Teléfono Oficial (01)878-78-305-88/(01)878-783-83-15

Redes sociales oficiales <https://www.facebook.com/servimedisec38/> <https://twitter.com/SMSecc38>

Dirección electrónica oficial <https://www.smsecc38.gob.mx>

Fecha Ingreso	Cargo	Nivel Tabular	Tipo Empleado	Unidad
16-nov.-2018	PERSONAL DE ENFERMERIA	ENFERMERO GENERAL A	BASE	CLINICA

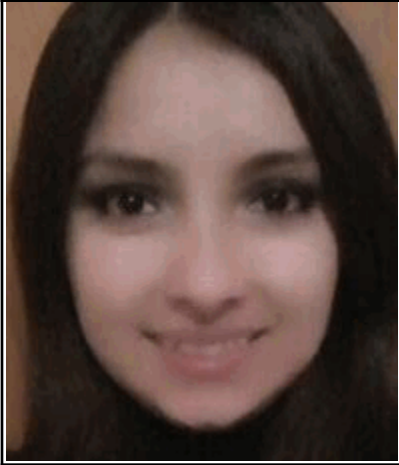

## 501743 SANCHEZ FERNANDEZ AIDEE LILIANA

Región NORTE

Municipio PIEDRAS NEGRAS

Domicilio Oficial CALLE BUENAVISTA No. 201, PIEDRAS NEGRAS, COAHUILA

Teléfono Oficial (01)878-78-305-88/(01)878-783-83-15

Redes sociales oficiales <https://www.facebook.com/servimedisec38/> <https://twitter.com/SMSecc38>

Dirección electrónica oficial <https://www.smsecc38.gob.mx>

Fecha Ingreso	Cargo	Nivel Tabular	Tipo Empleado	Unidad
27-nov.-2018	PERSONAL DE ENFERMERIA	ENFERMERO GENERAL A	BASE	CLINICA

# SERVICIO MÉDICO DE LOS TRABAJADORES DE LA EDUCACIÓN

SISTEMA INTEGRAL DE ADMINISTRACIÓN DE PERSONAL - Directorio de Servidores Públicos

Responsable de Generar la Información: Dirección General de Área de Recursos Humanos

Fecha de actualización y/o revisión: 04/04/2024

Responsable de Actualizar la Información: Unidad de Transparencia

Página: 250



## 501792 LEDEZMA DE HOYOS ITZEL LILIANA

Región NORTE

Municipio PIEDRAS NEGRAS

Domicilio Oficial CALLE BUENAVISTA No. 201, PIEDRAS NEGRAS, COAHUILA

Teléfono Oficial (01)878-78-305-88/(01)878-783-83-15

Redes sociales oficiales <https://www.facebook.com/servimedisec38/> <https://twitter.com/SMSec38>

Dirección electrónica oficial <https://www.smsec38.gob.mx>

Fecha Ingreso	Cargo	Nivel Tabular	Tipo Empleado	Unidad
01-jun.-2019	PERSONAL TECNICO	TECNICO ESPECIALIZADO (A)	BASE	CLINICA



## 502021 RAMOS GARCIA DIANA ARACELY

Región NORTE

Municipio PIEDRAS NEGRAS

Domicilio Oficial CALLE BUENAVISTA No. 201, PIEDRAS NEGRAS, COAHUILA

Teléfono Oficial (01)878-78-305-88/(01)878-783-83-15

Redes sociales oficiales <https://www.facebook.com/servimedisec38/> <https://twitter.com/SMSec38>

Dirección electrónica oficial <https://www.smsec38.gob.mx>

Fecha Ingreso	Cargo	Nivel Tabular	Tipo Empleado	Unidad
01-jun.-2019	PERSONAL MANUAL	OFICIAL DE SERVICIOS GENERALES (A)	BASE	CLINICA



## 502050 MENDOZA HERNANDEZ MARIA CAROLINA

Región NORTE

Municipio PIEDRAS NEGRAS

Domicilio Oficial CALLE BUENAVISTA No. 201, PIEDRAS NEGRAS, COAHUILA

Teléfono Oficial (01)878-78-305-88/(01)878-783-83-15

Redes sociales oficiales <https://www.facebook.com/servimedisec38/> <https://twitter.com/SMSec38>

Dirección electrónica oficial <https://www.smsec38.gob.mx>

Fecha Ingreso	Cargo	Nivel Tabular	Tipo Empleado	Unidad
01-dic.-2017	PERSONAL DE ENFERMERIA	ENFERMERO GENERAL INICIAL	BASE	CLINICA
01-jun.-2014	PERSONAL TECNICO	PERS. ENFERMERO GRAL.	SUPLENTE	CLINICA



## 502429 ZAMORA LOZANO VALERIA DE LOS ANGELES

Región NORTE

Municipio PIEDRAS NEGRAS

Domicilio Oficial CALLE BUENAVISTA No. 201, PIEDRAS NEGRAS, COAHUILA

Teléfono Oficial (01)878-78-305-88/(01)878-783-83-15

Redes sociales oficiales <https://www.facebook.com/servimedisec38/> <https://twitter.com/SMSec38>

Dirección electrónica oficial <https://www.smsec38.gob.mx>

Fecha Ingreso	Cargo	Nivel Tabular	Tipo Empleado	Unidad
01-jun.-2019	PERSONAL ADMINISTRATIV	EMPLEADO ADMINISTRATIVO (T2)	BASE	CLINICA

# SERVICIO MÉDICO DE LOS TRABAJADORES DE LA EDUCACIÓN

SISTEMA INTEGRAL DE ADMINISTRACIÓN DE PERSONAL - Directorio de Servidores Públicos

Responsable de Generar la Información: Dirección General de Área de Recursos Humanos

Fecha de actualización y/o revisión: 04/04/2024

Responsable de Actualizar la Información: Unidad de Transparencia

Página: 251

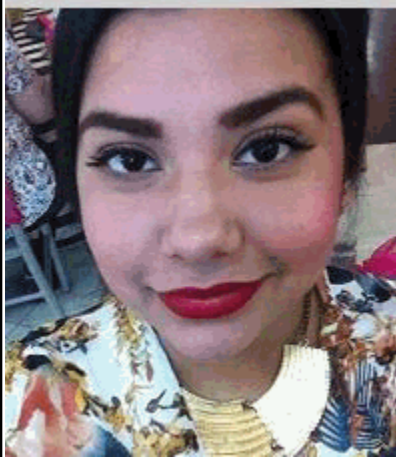

## 502591 RAMIREZ ZAMORANO NANCY ELIZABETH

Región NORTE

Municipio PIEDRAS NEGRAS

Domicilio Oficial CALLE BUENAVISTA No. 201, PIEDRAS NEGRAS, COAHUILA

Teléfono Oficial (01)878-78-305-88/(01)878-783-83-15

Redes sociales oficiales <https://www.facebook.com/servimedisec38/> <https://twitter.com/SMSec38>

Dirección electrónica oficial <https://www.smsec38.gob.mx>

Fecha Ingreso	Cargo	Nivel Tabular	Tipo Empleado	Unidad
16-nov.-2018	PERSONAL ADMINISTRATIV	EMPLEADO ADMINISTRATIVO (B)	BASE	CLINICA



## 502628 HERNANDEZ CHAIREZ REFUGIO

Región NORTE

Municipio PIEDRAS NEGRAS

Domicilio Oficial CALLE BUENAVISTA No. 201, PIEDRAS NEGRAS, COAHUILA

Teléfono Oficial (01)878-78-305-88/(01)878-783-83-15

Redes sociales oficiales <https://www.facebook.com/servimedisec38/> <https://twitter.com/SMSec38>

Dirección electrónica oficial <https://www.smsec38.gob.mx>

Fecha Ingreso	Cargo	Nivel Tabular	Tipo Empleado	Unidad
16-nov.-2018	PERSONAL ADMINISTRATIV	EMPLEADO ADMINISTRATIVO (A)	BASE	CLINICA

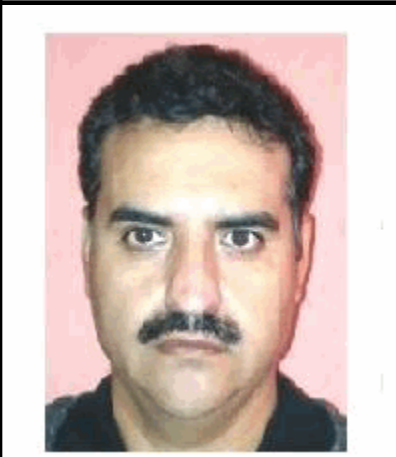

## 503184 ORTEGA MEDELLIN MARCO ANTONIO

Región NORTE

Municipio PIEDRAS NEGRAS

Domicilio Oficial CALLE BUENAVISTA No. 201, PIEDRAS NEGRAS, COAHUILA

Teléfono Oficial (01)878-78-305-88/(01)878-783-83-15

Redes sociales oficiales <https://www.facebook.com/servimedisec38/> <https://twitter.com/SMSec38>

Dirección electrónica oficial <https://www.smsec38.gob.mx>

Fecha Ingreso	Cargo	Nivel Tabular	Tipo Empleado	Unidad
16-abr.-2017	PERSONAL MANUAL	PERSONAL DE AMBULANCIA	SUPLENTE	CLINICA

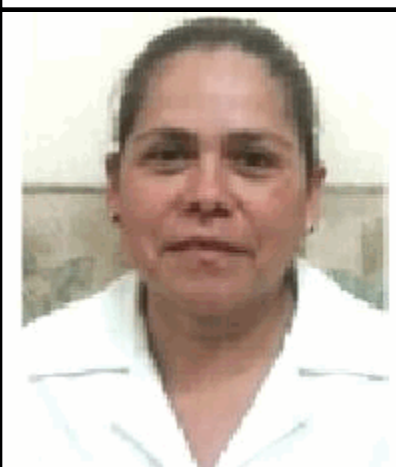

## 503208 RODRIGUEZ SANCHEZ ADRIANA ELIZABETH

Región NORTE

Municipio PIEDRAS NEGRAS

Domicilio Oficial CALLE BUENAVISTA No. 201, PIEDRAS NEGRAS, COAHUILA

Teléfono Oficial (01)878-78-305-88/(01)878-783-83-15

Redes sociales oficiales <https://www.facebook.com/servimedisec38/> <https://twitter.com/SMSec38>

Dirección electrónica oficial <https://www.smsec38.gob.mx>

Fecha Ingreso	Cargo	Nivel Tabular	Tipo Empleado	Unidad
16-nov.-2018	PERSONAL DE ENFERMERIA	ENFERMERO GENERAL INICIAL	BASE	CLINICA

# SERVICIO MÉDICO DE LOS TRABAJADORES DE LA EDUCACIÓN

SISTEMA INTEGRAL DE ADMINISTRACIÓN DE PERSONAL - Directorio de Servidores Públicos

Responsable de Generar la Información: Dirección General de Área de Recursos Humanos

Fecha de actualización y/o revisión: 04/04/2024

Responsable de Actualizar la Información: Unidad de Transparencia

Página: 252



## 503323 DAVILA CERVANTES VERONICA JAQUELINE

Región NORTE

Municipio PIEDRAS NEGRAS

Domicilio Oficial CALLE BUENAVISTA No. 201, PIEDRAS NEGRAS, COAHUILA

Teléfono Oficial (01)878-78-305-88/(01)878-783-83-15

Redes sociales oficiales <https://www.facebook.com/servimedisec38/> <https://twitter.com/SMSec38>

Dirección electrónica oficial <https://www.smsec38.gob.mx>

Fecha Ingreso	Cargo	Nivel Tabular	Tipo Empleado	Unidad
01-oct.-2022	PERSONAL TECNICO	PERS. ENFERMERO GRAL.	SUPLENTE	CLINICA



## 503415 JIMENEZ GARCIA ANA SILVIA

Región NORTE

Municipio PIEDRAS NEGRAS

Domicilio Oficial CALLE BUENAVISTA No. 201, PIEDRAS NEGRAS, COAHUILA

Teléfono Oficial (01)878-78-305-88/(01)878-783-83-15

Redes sociales oficiales <https://www.facebook.com/servimedisec38/> <https://twitter.com/SMSec38>

Dirección electrónica oficial <https://www.smsec38.gob.mx>

Fecha Ingreso	Cargo	Nivel Tabular	Tipo Empleado	Unidad
01-jun.-2019	PERSONAL TECNICO	PERS. ENFERMERO GRAL.	EVENTUAL	CLINICA



## 503547 ORTIZ OLGUIN MARICELA

Región NORTE

Municipio PIEDRAS NEGRAS

Domicilio Oficial CALLE BUENAVISTA No. 201, PIEDRAS NEGRAS, COAHUILA

Teléfono Oficial (01)878-78-305-88/(01)878-783-83-15

Redes sociales oficiales <https://www.facebook.com/servimedisec38/> <https://twitter.com/SMSec38>

Dirección electrónica oficial <https://www.smsec38.gob.mx>

Fecha Ingreso	Cargo	Nivel Tabular	Tipo Empleado	Unidad
16-sep.-2021	PERSONAL MANUAL	OFICIAL DE SERVICIOS GENERALES (A)	BASE	CLINICA



## 503552 IBARRA HERNANDEZ CELIA GUADALUPE

Región NORTE

Municipio PIEDRAS NEGRAS

Domicilio Oficial CALLE BUENAVISTA No. 201, PIEDRAS NEGRAS, COAHUILA

Teléfono Oficial (01)878-78-305-88/(01)878-783-83-15

Redes sociales oficiales <https://www.facebook.com/servimedisec38/> <https://twitter.com/SMSec38>

Dirección electrónica oficial <https://www.smsec38.gob.mx>

Fecha Ingreso	Cargo	Nivel Tabular	Tipo Empleado	Unidad
16-sep.-2021	PERSONAL ADMINISTRATIV	CONTADOR (A)	BASE	CLINICA

# SERVICIO MÉDICO DE LOS TRABAJADORES DE LA EDUCACIÓN

SISTEMA INTEGRAL DE ADMINISTRACIÓN DE PERSONAL - Directorio de Servidores Públicos

Responsable de Generar la Información: Dirección General de Área de Recursos Humanos

Fecha de actualización y/o revisión: 04/04/2024

Responsable de Actualizar la Información: Unidad de Transparencia

Página: 253



## 503656 LOPEZ GUAJARDO CECILIA

Región NORTE

Municipio PIEDRAS NEGRAS

Domicilio Oficial CALLE BUENAVISTA No. 201, PIEDRAS NEGRAS, COAHUILA

Teléfono Oficial (01)878-78-305-88/(01)878-783-83-15

Redes sociales oficiales <https://www.facebook.com/servimedisec38/> <https://twitter.com/SMSec38>

Dirección electrónica oficial <https://www.smsec38.gob.mx>

Fecha Ingreso	Cargo	Nivel Tabular	Tipo Empleado	Unidad
01-jun.-2019	PERSONAL DE ENFERMERIA	ENFERMERO GENERAL INICIAL	BASE	CLINICA



## 503665 CRUZ MORALES BLANCA MIREYA

Región NORTE

Municipio PIEDRAS NEGRAS

Domicilio Oficial CALLE BUENAVISTA No. 201, PIEDRAS NEGRAS, COAHUILA

Teléfono Oficial (01)878-78-305-88/(01)878-783-83-15

Redes sociales oficiales <https://www.facebook.com/servimedisec38/> <https://twitter.com/SMSec38>

Dirección electrónica oficial <https://www.smsec38.gob.mx>

Fecha Ingreso	Cargo	Nivel Tabular	Tipo Empleado	Unidad
16-sep.-2021	PERSONAL MANUAL	OFICIAL DE SERVICIOS GENERALES (A)	BASE	CLINICA



## 503893 MIJARES VENEGAS LUIS DAVID

Región NORTE

Municipio PIEDRAS NEGRAS

Domicilio Oficial CALLE BUENAVISTA No. 201, PIEDRAS NEGRAS, COAHUILA

Teléfono Oficial (01)878-78-305-88/(01)878-783-83-15

Redes sociales oficiales <https://www.facebook.com/servimedisec38/> <https://twitter.com/SMSec38>

Dirección electrónica oficial <https://www.smsec38.gob.mx>

Fecha Ingreso	Cargo	Nivel Tabular	Tipo Empleado	Unidad
15-feb.-2019	PERSONAL ADMINISTRATIV	PERSONAL DE ALMACEN O BODEGA	SUPLENTE	CLINICA



## 504071 CANTERA MONSIVAIS CINTHIA GISELLE

Región NORTE

Municipio PIEDRAS NEGRAS

Domicilio Oficial CALLE BUENAVISTA No. 201, PIEDRAS NEGRAS, COAHUILA

Teléfono Oficial (01)878-78-305-88/(01)878-783-83-15

Redes sociales oficiales <https://www.facebook.com/servimedisec38/> <https://twitter.com/SMSec38>

Dirección electrónica oficial <https://www.smsec38.gob.mx>

Fecha Ingreso	Cargo	Nivel Tabular	Tipo Empleado	Unidad
16-sep.-2021	PERSONAL TECNICO	TECNICO ESPECIALIZADO (B)	BASE	CLINICA

# SERVICIO MÉDICO DE LOS TRABAJADORES DE LA EDUCACIÓN

SISTEMA INTEGRAL DE ADMINISTRACIÓN DE PERSONAL - Directorio de Servidores Públicos

Responsable de Generar la Información: Dirección General de Área de Recursos Humanos

Fecha de actualización y/o revisión: 04/04/2024

Responsable de Actualizar la Información: Unidad de Transparencia

Página: 254



## 101275 CARRANCO VILLARREAL JUAN ARMANDO

Región NORTE

Municipio PIEDRAS NEGRAS

Domicilio Oficial CALLE BUENAVISTA No. 201, PIEDRAS NEGRAS, COAHUILA

Teléfono Oficial (01)878-78-305-88/(01)878-783-83-15

Redes sociales oficiales <https://www.facebook.com/servimedisec38/> <https://twitter.com/SMSec38>

Dirección electrónica oficial <https://www.smsec38.gob.mx>

Fecha Ingreso	Cargo	Nivel Tabular	Tipo Empleado	Unidad
01-sep.-1998	PERSONAL MEDICO	MEDICO ESPECIALISTA	BASE	MEDICOS



## 200094 VILLARREAL GARCIA GUILLERMO

Región NORTE

Municipio PIEDRAS NEGRAS

Domicilio Oficial CALLE BUENAVISTA No. 201, PIEDRAS NEGRAS, COAHUILA

Teléfono Oficial (01)878-78-305-88/(01)878-783-83-15

Redes sociales oficiales <https://www.facebook.com/servimedisec38/> <https://twitter.com/SMSec38>

Dirección electrónica oficial <https://www.smsec38.gob.mx>

Fecha Ingreso	Cargo	Nivel Tabular	Tipo Empleado	Unidad
01-feb.-1997	PERSONAL MEDICO	MEDICO ESPECIALISTA	BASE	MEDICOS
16-dic.-1988	PERSONAL MEDICO	MEDICO ESPECIALISTA	EVENTUAL	MEDICOS

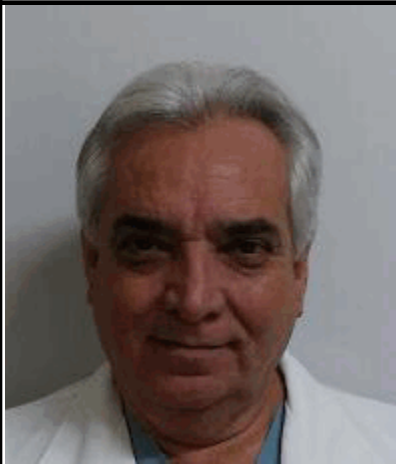

## 200102 GONZALEZ GUAJARDO GABRIEL

Región NORTE

Municipio PIEDRAS NEGRAS

Domicilio Oficial CALLE BUENAVISTA No. 201, PIEDRAS NEGRAS, COAHUILA

Teléfono Oficial (01)878-78-305-88/(01)878-783-83-15

Redes sociales oficiales <https://www.facebook.com/servimedisec38/> <https://twitter.com/SMSec38>

Dirección electrónica oficial <https://www.smsec38.gob.mx>

Fecha Ingreso	Cargo	Nivel Tabular	Tipo Empleado	Unidad
16-jun.-1995	PERSONAL MEDICO	MEDICO ESPECIALISTA	BASE	MEDICOS
01-feb.-1987	PERSONAL MEDICO	MEDICO ESPECIALISTA	EVENTUAL	MEDICOS



## 200537 ORTIZ RIOJAS ROSA ELENA

Región NORTE

Municipio PIEDRAS NEGRAS

Domicilio Oficial CALLE BUENAVISTA No. 201, PIEDRAS NEGRAS, COAHUILA

Teléfono Oficial (01)878-78-305-88/(01)878-783-83-15

Redes sociales oficiales <https://www.facebook.com/servimedisec38/> <https://twitter.com/SMSec38>

Dirección electrónica oficial <https://www.smsec38.gob.mx>

Fecha Ingreso	Cargo	Nivel Tabular	Tipo Empleado	Unidad
01-may.-2005	PERSONAL MEDICO	MEDICO GENERAL	BASE	MEDICOS

# SERVICIO MÉDICO DE LOS TRABAJADORES DE LA EDUCACIÓN

SISTEMA INTEGRAL DE ADMINISTRACIÓN DE PERSONAL - Directorio de Servidores Públicos

Responsable de Generar la Información: Dirección General de Área de Recursos Humanos

Fecha de actualización y/o revisión: 04/04/2024

Responsable de Actualizar la Información: Unidad de Transparencia

Página: 255



## 200538 GARCIA MEJIA EUFEMIO

Región NORTE

Municipio PIEDRAS NEGRAS

Domicilio Oficial CALLE BUENAVISTA No. 201, PIEDRAS NEGRAS, COAHUILA

Teléfono Oficial (01)878-78-305-88/(01)878-783-83-15

Redes sociales oficiales <https://www.facebook.com/servimedisec38/> <https://twitter.com/SMSec38>

Dirección electrónica oficial <https://www.smsec38.gob.mx>

Fecha Ingreso	Cargo	Nivel Tabular	Tipo Empleado	Unidad
01-may.-2005	PERSONAL MEDICO	MEDICO GENERAL	BASE	MEDICOS



## 201574 NAGAY CANTU JAIME ERNESTO

Región NORTE

Municipio PIEDRAS NEGRAS

Domicilio Oficial CALLE BUENAVISTA No. 201, PIEDRAS NEGRAS, COAHUILA

Teléfono Oficial (01)878-78-305-88/(01)878-783-83-15

Redes sociales oficiales <https://www.facebook.com/servimedisec38/> <https://twitter.com/SMSec38>

Dirección electrónica oficial <https://www.smsec38.gob.mx>

Fecha Ingreso	Cargo	Nivel Tabular	Tipo Empleado	Unidad
01-mar.-2011	PERSONAL MEDICO	MEDICO ESPECIALISTA	BASE	MEDICOS

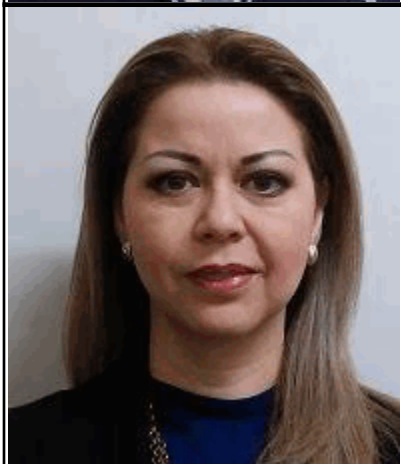

## 202352 KANCHEFF CARRALES KARLA MARGOTH

Región NORTE

Municipio PIEDRAS NEGRAS

Domicilio Oficial CALLE BUENAVISTA No. 201, PIEDRAS NEGRAS, COAHUILA

Teléfono Oficial (01)878-78-305-88/(01)878-783-83-15

Redes sociales oficiales <https://www.facebook.com/servimedisec38/> <https://twitter.com/SMSec38>

Dirección electrónica oficial <https://www.smsec38.gob.mx>

Fecha Ingreso	Cargo	Nivel Tabular	Tipo Empleado	Unidad
16-ene.-2020	PERSONAL MEDICO	MEDICO ESPECIALISTA	BASE	MEDICOS



## 301536 VALDEZ VARGAS GILDARDO

Región NORTE

Municipio PIEDRAS NEGRAS

Domicilio Oficial CALLE BUENAVISTA No. 201, PIEDRAS NEGRAS, COAHUILA

Teléfono Oficial (01)878-78-305-88/(01)878-783-83-15

Redes sociales oficiales <https://www.facebook.com/servimedisec38/> <https://twitter.com/SMSec38>

Dirección electrónica oficial <https://www.smsec38.gob.mx>

Fecha Ingreso	Cargo	Nivel Tabular	Tipo Empleado	Unidad
01-may.-2021	PERSONAL MEDICO	MEDICO ESPECIALISTA	BASE	MEDICOS

# SERVICIO MÉDICO DE LOS TRABAJADORES DE LA EDUCACIÓN

SISTEMA INTEGRAL DE ADMINISTRACIÓN DE PERSONAL - Directorio de Servidores Públicos

Responsable de Generar la Información: Dirección General de Área de Recursos Humanos

Fecha de actualización y/o revisión: 04/04/2024

Responsable de Actualizar la Información: Unidad de Transparencia

Página: 256



## 301787 MALTOS ESQUIVEL CLAUDIA FIDENCIA MARISELA

Región NORTE

Municipio PIEDRAS NEGRAS

Domicilio Oficial CALLE BUENAVISTA No. 201, PIEDRAS NEGRAS, COAHUILA

Teléfono Oficial (01)878-78-305-88/(01)878-783-83-15

Redes sociales oficiales <https://www.facebook.com/servimedisec38/> <https://twitter.com/SMSec38>

Dirección electrónica oficial <https://www.smsec38.gob.mx>

Fecha Ingreso	Cargo	Nivel Tabular	Tipo Empleado	Unidad
16-mar.-2015	PERSONAL MEDICO	MEDICO GENERAL	BASE	MEDICOS



## 302077 ZAMARRON ALVARADO JUAN FERNANDO

Región NORTE

Municipio PIEDRAS NEGRAS

Domicilio Oficial CALLE BUENAVISTA No. 201, PIEDRAS NEGRAS, COAHUILA

Teléfono Oficial (01)878-78-305-88/(01)878-783-83-15

Redes sociales oficiales <https://www.facebook.com/servimedisec38/> <https://twitter.com/SMSec38>

Dirección electrónica oficial <https://www.smsec38.gob.mx>

Fecha Ingreso	Cargo	Nivel Tabular	Tipo Empleado	Unidad
16-ene.-2020	PERSONAL MEDICO	MEDICO ESPECIALISTA	BASE	MEDICOS



## 302164 ZAMORA VILLA JUAN GABRIEL

Región NORTE

Municipio PIEDRAS NEGRAS

Domicilio Oficial CALLE BUENAVISTA No. 201, PIEDRAS NEGRAS, COAHUILA

Teléfono Oficial (01)878-78-305-88/(01)878-783-83-15

Redes sociales oficiales <https://www.facebook.com/servimedisec38/> <https://twitter.com/SMSec38>

Dirección electrónica oficial <https://www.smsec38.gob.mx>

Fecha Ingreso	Cargo	Nivel Tabular	Tipo Empleado	Unidad
16-ene.-2020	PERSONAL MEDICO	MEDICO ESPECIALISTA	BASE	MEDICOS



## 303199 ALVARADO ESQUIVEL RICARDO ANTONIO

Región NORTE

Municipio PIEDRAS NEGRAS

Domicilio Oficial CALLE BUENAVISTA No. 201, PIEDRAS NEGRAS, COAHUILA

Teléfono Oficial (01)878-78-305-88/(01)878-783-83-15

Redes sociales oficiales <https://www.facebook.com/servimedisec38/> <https://twitter.com/SMSec38>

Dirección electrónica oficial <https://www.smsec38.gob.mx>

Fecha Ingreso	Cargo	Nivel Tabular	Tipo Empleado	Unidad
16-ene.-2020	PERSONAL MEDICO	MEDICO ESPECIALISTA	BASE	MEDICOS



# SERVICIO MÉDICO DE LOS TRABAJADORES DE LA EDUCACIÓN

SISTEMA INTEGRAL DE ADMINISTRACIÓN DE PERSONAL - Directorio de Servidores Públicos

Responsable de Generar la Información: Dirección General de Área de Recursos Humanos

Fecha de actualización y/o revisión: 04/04/2024

Responsable de Actualizar la Información: Unidad de Transparencia

Página: 257

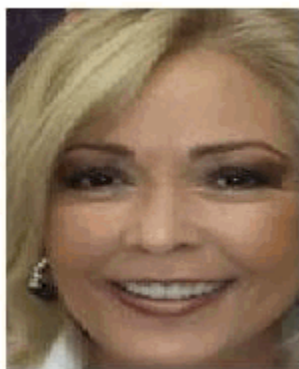

## 303868 CHAPA GARCIA MARIA GRICELDA

Región NORTE

Municipio PIEDRAS NEGRAS

Domicilio Oficial CALLE BUENAVISTA No. 201, PIEDRAS NEGRAS, COAHUILA

Teléfono Oficial (01)878-78-305-88/(01)878-783-83-15

Redes sociales oficiales <https://www.facebook.com/servimedisec38/> <https://twitter.com/SMSec38>

Dirección electrónica oficial <https://www.smsec38.gob.mx>

Fecha Ingreso	Cargo	Nivel Tabular	Tipo Empleado	Unidad
01-nov.-2019	PERSONAL MEDICO	MEDICO ESPECIALISTA	BASE	MEDICOS



## 500820 MELGOZA CASTILLO VICTOR MANUEL

Región NORTE

Municipio PIEDRAS NEGRAS

Domicilio Oficial CALLE BUENAVISTA No. 201, PIEDRAS NEGRAS, COAHUILA

Teléfono Oficial (01)878-78-305-88/(01)878-783-83-15

Redes sociales oficiales <https://www.facebook.com/servimedisec38/> <https://twitter.com/SMSec38>

Dirección electrónica oficial <https://www.smsec38.gob.mx>

Fecha Ingreso	Cargo	Nivel Tabular	Tipo Empleado	Unidad
01-may.-2021	PERSONAL MEDICO	MEDICO ESPECIALISTA	BASE	MEDICOS



## 501964 SAUCEDO MONTALVO ARTURO EMMANUEL

Región NORTE

Municipio PIEDRAS NEGRAS

Domicilio Oficial CALLE BUENAVISTA No. 201, PIEDRAS NEGRAS, COAHUILA

Teléfono Oficial (01)878-78-305-88/(01)878-783-83-15

Redes sociales oficiales <https://www.facebook.com/servimedisec38/> <https://twitter.com/SMSec38>

Dirección electrónica oficial <https://www.smsec38.gob.mx>

Fecha Ingreso	Cargo	Nivel Tabular	Tipo Empleado	Unidad
16-nov.-2015	PERSONAL MEDICO	MEDICO ESPECIALISTA	BASE	MEDICOS

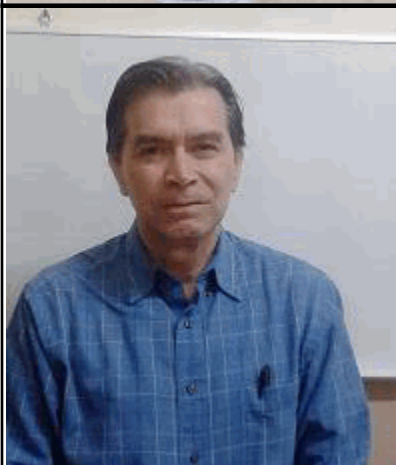

## 502455 FLORES MORELOS RAFAEL ARTURO

Región NORTE

Municipio PIEDRAS NEGRAS

Domicilio Oficial CALLE BUENAVISTA No. 201, PIEDRAS NEGRAS, COAHUILA

Teléfono Oficial (01)878-78-305-88/(01)878-783-83-15

Redes sociales oficiales <https://www.facebook.com/servimedisec38/> <https://twitter.com/SMSec38>

Dirección electrónica oficial <https://www.smsec38.gob.mx>

Fecha Ingreso	Cargo	Nivel Tabular	Tipo Empleado	Unidad
01-jun.-2019	PERSONAL MEDICO	MEDICO GENERAL	BASE	MEDICOS

# SERVICIO MÉDICO DE LOS TRABAJADORES DE LA EDUCACIÓN

SISTEMA INTEGRAL DE ADMINISTRACIÓN DE PERSONAL - Directorio de Servidores Públicos

Responsable de Generar la Información: Dirección General de Área de Recursos Humanos

Fecha de actualización y/o revisión: 04/04/2024

Responsable de Actualizar la Información: Unidad de Transparencia

Página: 258



## 502655 GARCIA AYALA JOSE RAUL

Región NORTE

Municipio PIEDRAS NEGRAS

Domicilio Oficial CALLE BUENAVISTA No. 201, PIEDRAS NEGRAS, COAHUILA

Teléfono Oficial (01)878-78-305-88/(01)878-783-83-15

Redes sociales oficiales <https://www.facebook.com/servimedisec38/> <https://twitter.com/SMSec38>

Dirección electrónica oficial <https://www.smsec38.gob.mx>

Fecha Ingreso	Cargo	Nivel Tabular	Tipo Empleado	Unidad
01-may.-2021	PERSONAL MEDICO	MEDICO ESPECIALISTA	BASE	MEDICOS



## 502761 RUIZ MENDOZA VICTOR AGUSTIN

Región NORTE

Municipio PIEDRAS NEGRAS

Domicilio Oficial CALLE BUENAVISTA No. 201, PIEDRAS NEGRAS, COAHUILA

Teléfono Oficial (01)878-78-305-88/(01)878-783-83-15

Redes sociales oficiales <https://www.facebook.com/servimedisec38/> <https://twitter.com/SMSec38>

Dirección electrónica oficial <https://www.smsec38.gob.mx>

Fecha Ingreso	Cargo	Nivel Tabular	Tipo Empleado	Unidad
01-may.-2021	PERSONAL MEDICO	MEDICO ESPECIALISTA	BASE	MEDICOS



## 504099 LINARES PEREZ NOE

Región NORTE

Municipio PIEDRAS NEGRAS

Domicilio Oficial CALLE BUENAVISTA No. 201, PIEDRAS NEGRAS, COAHUILA

Teléfono Oficial (01)878-78-305-88/(01)878-783-83-15

Redes sociales oficiales <https://www.facebook.com/servimedisec38/> <https://twitter.com/SMSec38>

Dirección electrónica oficial <https://www.smsec38.gob.mx>

Fecha Ingreso	Cargo	Nivel Tabular	Tipo Empleado	Unidad
01-may.-2021	PERSONAL MEDICO	MEDICO ESPECIALISTA	BASE	MEDICOS



## 101308 FRAGA CASAS MARTA GUADALUPE

Región NORTE

Municipio PIEDRAS NEGRAS

Domicilio Oficial CALLE BUENAVISTA No. 201, PIEDRAS NEGRAS, COAHUILA

Teléfono Oficial (01)878-78-305-88/(01)878-783-83-15

Redes sociales oficiales <https://www.facebook.com/servimedisec38/> <https://twitter.com/SMSec38>

Dirección electrónica oficial <https://www.smsec38.gob.mx>

Fecha Ingreso	Cargo	Nivel Tabular	Tipo Empleado	Unidad
01-sep.-1998	PERSONAL ADMINISTRATIV	EMPLEADO ADMINISTRATIVO (A)	BASE	FARMACIAS

# SERVICIO MÉDICO DE LOS TRABAJADORES DE LA EDUCACIÓN

SISTEMA INTEGRAL DE ADMINISTRACIÓN DE PERSONAL - Directorio de Servidores Públicos

Responsable de Generar la Información: Dirección General de Área de Recursos Humanos

Fecha de actualización y/o revisión: 04/04/2024

Responsable de Actualizar la Información: Unidad de Transparencia

Página: 259



## 201451 GUEVARA ESQUIVEL ELSA IRASEMA

Región NORTE

Municipio PIEDRAS NEGRAS

Domicilio Oficial CALLE BUENAVISTA No. 201, PIEDRAS NEGRAS, COAHUILA

Teléfono Oficial (01)878-78-305-88/(01)878-783-83-15

Redes sociales oficiales <https://www.facebook.com/servimedisec38/> <https://twitter.com/SMSec38>

Dirección electrónica oficial <https://www.smsec38.gob.mx>

Fecha Ingreso	Cargo	Nivel Tabular	Tipo Empleado	Unidad
16-may.-2007	PERSONAL ADMINISTRATIV	CONTADOR (B)	BASE	FARMACIAS



## 201497 RAMIREZ ELIZONDO EVA LETICIA

Región NORTE

Municipio PIEDRAS NEGRAS

Domicilio Oficial CALLE BUENAVISTA No. 201, PIEDRAS NEGRAS, COAHUILA

Teléfono Oficial (01)878-78-305-88/(01)878-783-83-15

Redes sociales oficiales <https://www.facebook.com/servimedisec38/> <https://twitter.com/SMSec38>

Dirección electrónica oficial <https://www.smsec38.gob.mx>

Fecha Ingreso	Cargo	Nivel Tabular	Tipo Empleado	Unidad
01-dic.-2007	PERSONAL ADMINISTRATIV	DEPENDIENTE DE MOSTRADOR	BASE	FARMACIAS



## 300838 VELEZ VASQUEZ ERNESTO

Región NORTE

Municipio PIEDRAS NEGRAS

Domicilio Oficial CALLE BUENAVISTA No. 201, PIEDRAS NEGRAS, COAHUILA

Teléfono Oficial (01)878-78-305-88/(01)878-783-83-15

Redes sociales oficiales <https://www.facebook.com/servimedisec38/> <https://twitter.com/SMSec38>

Dirección electrónica oficial <https://www.smsec38.gob.mx>

Fecha Ingreso	Cargo	Nivel Tabular	Tipo Empleado	Unidad
16-mar.-2015	PERSONAL ADMINISTRATIV	DEPENDIENTE DE MOSTRADOR	BASE	FARMACIAS



## 302730 SALAZAR FLORES MARIBEL

Región NORTE

Municipio PIEDRAS NEGRAS

Domicilio Oficial CALLE BUENAVISTA No. 201, PIEDRAS NEGRAS, COAHUILA

Teléfono Oficial (01)878-78-305-88/(01)878-783-83-15

Redes sociales oficiales <https://www.facebook.com/servimedisec38/> <https://twitter.com/SMSec38>

Dirección electrónica oficial <https://www.smsec38.gob.mx>

Fecha Ingreso	Cargo	Nivel Tabular	Tipo Empleado	Unidad
16-mar.-2015	PERSONAL ADMINISTRATIV	DEPENDIENTE DE MOSTRADOR	BASE	FARMACIAS

# SERVICIO MÉDICO DE LOS TRABAJADORES DE LA EDUCACIÓN

SISTEMA INTEGRAL DE ADMINISTRACIÓN DE PERSONAL - Directorio de Servidores Públicos

Responsable de Generar la Información: Dirección General de Área de Recursos Humanos

Fecha de actualización y/o revisión: 04/04/2024

Responsable de Actualizar la Información: Unidad de Transparencia

Página: 260



## 503000 MARTINEZ SANTELLANA ROSA IDALIA

Región NORTE

Municipio PIEDRAS NEGRAS

Domicilio Oficial CALLE BUENAVISTA No. 201, PIEDRAS NEGRAS, COAHUILA

Teléfono Oficial (01)878-78-305-88/(01)878-783-83-15

Redes sociales oficiales <https://www.facebook.com/servimedisec38/> <https://twitter.com/SMSecc38>

Dirección electrónica oficial <https://www.smsecc38.gob.mx>

Fecha Ingreso	Cargo	Nivel Tabular	Tipo Empleado	Unidad
01-dic.-2017	PERSONAL ADMINISTRATIV	PERS. DE FARMACIA Y DEPEND	EVENTUAL	FARMACIAS



## 503216 RODRIGUEZ RAMON ISRAEL

Región NORTE

Municipio PIEDRAS NEGRAS

Domicilio Oficial CALLE BUENAVISTA No. 201, PIEDRAS NEGRAS, COAHUILA

Teléfono Oficial (01)878-78-305-88/(01)878-783-83-15

Redes sociales oficiales <https://www.facebook.com/servimedisec38/> <https://twitter.com/SMSecc38>

Dirección electrónica oficial <https://www.smsecc38.gob.mx>

Fecha Ingreso	Cargo	Nivel Tabular	Tipo Empleado	Unidad
01-jun.-2017	PERSONAL MANUAL	PERSONAL DE VIGILANCIA-VELADOR	SUPLENTE	FARMACIAS



## 503893 MIJARES VENEGAS LUIS DAVID

Región NORTE

Municipio PIEDRAS NEGRAS

Domicilio Oficial CALLE BUENAVISTA No. 201, PIEDRAS NEGRAS, COAHUILA

Teléfono Oficial (01)878-78-305-88/(01)878-783-83-15

Redes sociales oficiales <https://www.facebook.com/servimedisec38/> <https://twitter.com/SMSecc38>

Dirección electrónica oficial <https://www.smsecc38.gob.mx>

Fecha Ingreso	Cargo	Nivel Tabular	Tipo Empleado	Unidad
16-sep.-2021	PERSONAL ADMINISTRATIV	EMPLEADO ADMINISTRATIVO (E)	BASE	FARMACIAS



## 500869 SARACHO VELA FRANCISCO

Región NORTE

Municipio ZARAGOZA

Domicilio Oficial CALLE MINA S/N, ZARAGOZA, COAHUILA

Teléfono Oficial (01) 862-62-601-57

Redes sociales oficiales <https://www.facebook.com/servimedisec38/> <https://twitter.com/SMSecc38>

Dirección electrónica oficial <https://www.smsecc38.gob.mx>

Fecha Ingreso	Cargo	Nivel Tabular	Tipo Empleado	Unidad
01-ene.-2021	PERSONAL MEDICO	MEDICO GENERAL (HORA)	EMPLEADOS PO	MEDICOS

# SERVICIO MÉDICO DE LOS TRABAJADORES DE LA EDUCACIÓN

SISTEMA INTEGRAL DE ADMINISTRACIÓN DE PERSONAL - Directorio de Servidores Públicos

Responsable de Generar la Información: Dirección General de Área de Recursos Humanos

Fecha de actualización y/o revisión: 04/04/2024

Responsable de Actualizar la Información: Unidad de Transparencia

Página: 261



## 101540 SANCHEZ SAUCEDO MERCEDES ANGELICA

Región NORTE

Municipio ZARAGOZA

Domicilio Oficial CALLE MINA S/N, ZARAGOZA, COAHUILA

Teléfono Oficial (01) 862-62-601-57

Redes sociales oficiales <https://www.facebook.com/servimedisec38/> <https://twitter.com/SMSecc38>

Dirección electrónica oficial <https://www.smsecc38.gob.mx>

Fecha Ingreso	Cargo	Nivel Tabular	Tipo Empleado	Unidad
01-feb.-2003	PERSONAL ADMINISTRATIV	EMPLEADO ADMINISTRATIVO (A)	BASE	CLINICAS PERIFERICAS



## 101541 SANCHEZ PEREZ BRENDA YADIRA

Región NORTE

Municipio ZARAGOZA

Domicilio Oficial CALLE MINA S/N, ZARAGOZA, COAHUILA

Teléfono Oficial (01) 862-62-601-57

Redes sociales oficiales <https://www.facebook.com/servimedisec38/> <https://twitter.com/SMSecc38>

Dirección electrónica oficial <https://www.smsecc38.gob.mx>

Fecha Ingreso	Cargo	Nivel Tabular	Tipo Empleado	Unidad
16-feb.-2003	PERSONAL ADMINISTRATIV	EMPLEADO ADMINISTRATIVO (A)	BASE	CLINICAS PERIFERICAS

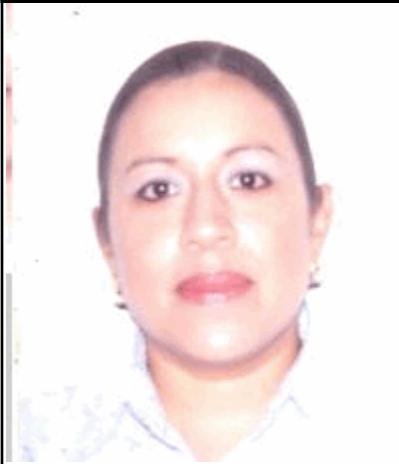

## 301704 MARES MALDONADO NORMA YOLANDA

Región NORTE

Municipio ZARAGOZA

Domicilio Oficial CALLE MINA S/N, ZARAGOZA, COAHUILA

Teléfono Oficial (01) 862-62-601-57

Redes sociales oficiales <https://www.facebook.com/servimedisec38/> <https://twitter.com/SMSecc38>

Dirección electrónica oficial <https://www.smsecc38.gob.mx>

Fecha Ingreso	Cargo	Nivel Tabular	Tipo Empleado	Unidad
16-nov.-2010	PERSONAL ADMINISTRATIV	ASISTENTE DE JEFE DE DEPARTAMENTO (B)	BASE	CLINICAS PERIFERICAS