

Reunión Ordinaria No. 60  
del Consejo de Administración del  
Instituto de Servicio Médico para los Trabajadores de la Educación del  
Estado de Coahuila

# Anexo No. 1

Informe de actividades  
académicas, deportivas,  
culturales y administrativas  
del cuarto trimestre 2025.





# Informe de actividades

Cuarto Trimestre 2025

*[Handwritten signature]*

*[Handwritten signature]*

*[Handwritten signature]*

*[Handwritten signature]*



*[Handwritten signature]*

# Introducción

El presente Informe de Actividades, correspondiente al cuarto trimestre de 2025, expone los avances y resultados del Instituto de Servicio Médico para los Trabajadores de la Educación del Estado de Coahuila al cierre del ejercicio anual, periodo clave para la evaluación del desempeño institucional y la preparación de la planeación del siguiente año.

Durante este trimestre, que coincide con el periodo vacacional y una disminución natural en la afluencia de usuarios, el Instituto garantizó la continuidad de los servicios de salud, lo que permitió contar con información representativa y confiable sobre la operación real de las unidades médicas. Estos datos constituyen una base fundamental para el análisis de indicadores, la medición de la demanda y la identificación de áreas de oportunidad para el ejercicio 2026.

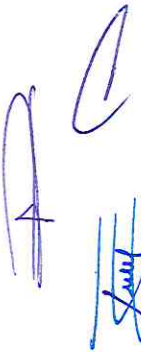
Asimismo, se realizó la integración y revisión de información estadística, operativa y administrativa, orientada a fortalecer la toma de decisiones, la programación de recursos y la definición de prioridades institucionales para el próximo año, manteniendo como eje rector el bienestar de los trabajadores de la educación y sus familias.



# Derechohabientes

La población total de Derechohabientes del Instituto de Servicio Médico para los Trabajadores de la Educación del Estado de Coahuila es de **43,614** miembros.

- El 88.0% es decir 38,408 corresponden a agremiados a la Sección 38 del Sindicato Nacional de Trabajadores de la Educación
- El 8.8% es decir 3,829 derechohabientes corresponden a la Universidad Autónoma de Coahuila
- El 3.2% es decir 1,377 corresponden a la Universidad Autónoma Agraria Antonio Narro.

## Derechohabientes por institución

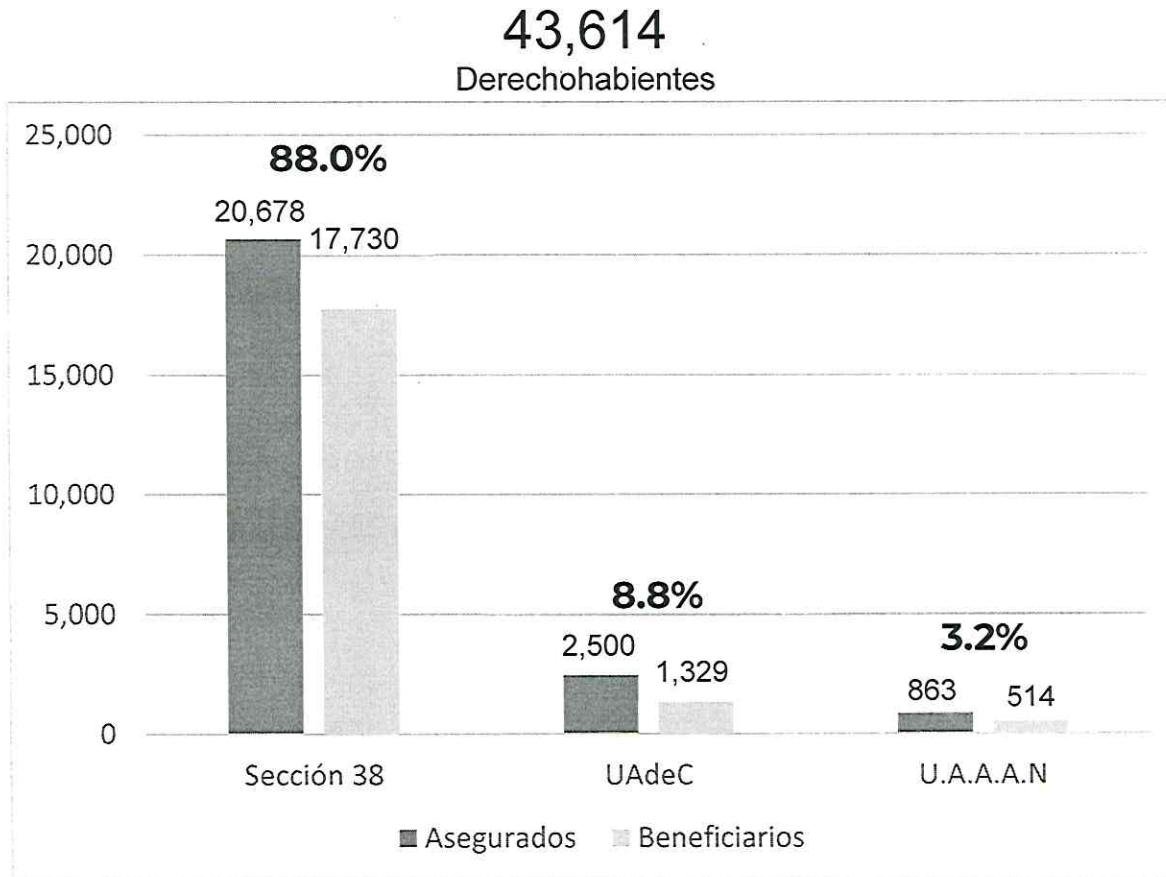

*[Handwritten signatures and initials in blue ink on the right margin]*





# Detallado de Derechohabientes

	Sección 38				UAdeC				U.A.A.A. N				Total, general			
	Asegurados	Beneficiarios	Total	Porcentaje	Asegurados	Beneficiarios	Total	Porcentaje	Asegurados	Beneficiarios	Total	Porcentaje	Asegurados	Beneficiarios	Total	Porcentaje
<b>Activos</b>	12,970	15,040	28,010	<b>64.2%</b>	262	225	487	<b>1.1%</b>	304	243	547	<b>1.3%</b>	13,536	15,508	29,044	<b>66.6%</b>
<b>Jubilados Pensionados y Beneficiarios de Pensión (Viudas, Viudos, etc.)</b>	7,708	2,690	10,398	<b>23.8%</b>	2,238	1,104	3,342	<b>7.7%</b>	559	271	830	<b>1.9%</b>	10,505	4,065	14,570	<b>33.4%</b>
<b>Total</b>	<b>20,678</b>	<b>17,730</b>	<b>38,408</b>	<b>88.0%</b>	<b>2,500</b>	<b>1,329</b>	<b>3,829</b>	<b>8.8%</b>	<b>863</b>	<b>514</b>	<b>1,377</b>	<b>3.2%</b>	<b>24,041</b>	<b>19,573</b>	<b>43,614</b>	<b>100%</b>

## Histórico de Derechohabientes

Aportantes	Cuarto trimestre 2024	Primer Trimestre 2025	Segundo Trimestre 2025	Tercer Trimestre 2025	Cuarto Trimestre 2025
<b>Sección 38</b>	38,643	38,482	38,352	38,206	38,408
<b>UAdeC</b>	3,954	3,926	3,887	3,852	3,829
<b>U.A.A.A. N</b>	1,419	1,414	1,405	1,392	1,377
<b>Totales</b>	<b>44,016</b>	<b>43,822</b>	<b>43,644</b>	<b>43,450</b>	<b>43,614</b>

*[Handwritten signatures and initials in blue ink on the right margin]*

### Relación de Activos – Jubilados, Pensionados y jubilados

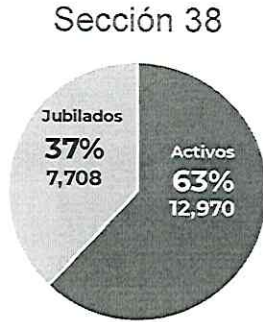

**1.68**

Activos por Jubilado



**0.12**

Activos por Jubilado

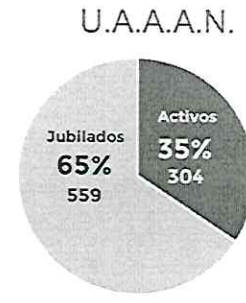

**0.54**

Activos por Jubilado

Estudios actuariales indican que el número de activos por cada jubilado debe ser de 6.5 a 1 es decir 6.5 activos por cada jubilado, pensionado y/o beneficiarios de pensión.

Las aportaciones de 13,536 activos sostienen a 43,614 derechohabientes.

*[Handwritten signature]*

*[Handwritten signature]*

*[Handwritten signature]*

*[Handwritten signature]*

*[Handwritten signature]*

# Servicios otorgados

**160,502 servicios otorgados a los derechohabientes en el periodo de octubre a diciembre de 2025**

Concepto	Saltillo	Torreón	Monclova	Sabinas	Piedras Negras	Periféricas	Total
Consultas Médicos generales	9,583	5,107	4,675	1,659	2,611	5,941	29,576
Consultas Médicos especialistas	6,098	2,926	1,028	614	533	570	11,769
Pacientes hospitalizados	214	123	111	3	38	0	489
Cirugías	0	29	52	0	15	0	96
Cirugías ambulatorias	41	9	12	0	3	0	65
Partos	0	0	0	0	1	0	1
Cesáreas	0	4	1	0	0	0	5
Abortos	0	1	1	0	1	0	3
Recién Nacidos	0	4	1	0	1	0	6
Ordenes de laboratorio	2,129	1,462	1,492	810	529	258	6,680
Estudios de laboratorio	25,712	16,537	5,095	2,175	1,281	2,273	53,073
Estudios de Rayos X	3,556	1,489	720	477	205	64	6,511

*Handwritten signature*

*Handwritten signature*

*Handwritten signature*

*Handwritten signature*

*Handwritten signature*

*Handwritten signature*



Concepto	Saltillo	Torreón	Monclova	Sabinas	Piedras Negras	Periféricas	Total
Unidad de cuidados intensivos Neonatales	0	0	0	0	0	0	0
Unidad de cuidados intensivos adultos	3	1	0	0	0	0	4
Inyecciones y curaciones	149	795	1,778	467	1028	14,580	18,797
Urgencias atendidas	13,295	3,804	2,004	1,592	567	0	21,262
Pacientes atendidos en quimioterapia	128	0	2	0	0	0	130
Sesiones de quimioterapia	258	0	2	0	0	0	260
Pacientes atendidos en hemodiálisis	50	0	0	0	0	0	50
Sesiones de hemodiálisis	523	0	0	0	0	0	523
Pacientes atendidos en rehabilitación	184	76	133	0	10	6	409
Sesiones de rehabilitación	2,119	155	490	0	91	29	2,884
Vacunas	2,523	383	335	121	261	0	3,623

*Handwritten signature*

*Handwritten initials*

*Handwritten mark*

*Handwritten signatures and initials*





# Servicio Médico para los Trabajadores de la Educación del Estado de Coahuila

Cuarto Trimestre 2025

Concepto	Saltillo	Torreón	Monclova	Sabinas	Piedras Negras	Periféricas	Total
Defunciones	22	4	2	0	1	0	29
Otras pruebas y estudios	547	151	145	18	17	66	944
Pruebas y estudios de oftalmología	1,120	39	27	8	23	9	1,226
<b>TOTAL</b>	<b>69,356</b>	<b>33,310</b>	<b>18,328</b>	<b>8,153</b>	<b>7,311</b>	<b>24,044</b>	<b>160,502</b>

*Handwritten signature*

*Handwritten signatures and initials*

### Indicadores médicos

#### Indicadores médicos - Unidad Saltillo

Indicador	julio	agosto	septiembre
Cirugías / indicador	0.23/14	0.2/12	0.23/14
Consultas / indicador	4835/20	3808/16	3886/16
% Ocupación hospitalaria	40%	41%	35%
Abasto de medicamentos	56%	60%	62%
Abasto de insumos	70%	55%	35%

*Handwritten signature*

#### Indicadores Médicos - Unidad Torreón

Indicador	julio	agosto	septiembre
Cirugías / indicador	0.06/ 4	0.25/15	0.15/ 9
Consultas / indicador	3,441/19	1,998/11	1,974/11
% Ocupación hospitalaria	38%	30%	15%
Abasto de medicamentos	66%	67%	62.8%
Abasto de insumos	63%	61%	60.6%

*Handwritten signatures and initials*

**Indicadores Médicos-Unidad Monclova**

Indicador	julio	agosto	septiembre
Cirugías / indicador	0.33 / 20	0.25/15	0.25/14
Consultas / indicador	2067/17	1919/16	1317/11
% Ocupación hospitalaria	12%	28%	15%
Abasto de medicamentos	65%	60%	55%
Abasto de insumos	88%	90%	90%

**Indicadores Médicos- Unidad Piedras Negras**

Indicador	julio	agosto	septiembre
Cirugías / indicador	0.06/4	0.05/3	0.03/2
Consultas / indicador	1186/9	898/7.5	895/7.5
% Ocupación hospitalaria	16%	7%	5%
Abasto de medicamentos	81%	74%	68%
Abasto de insumos	71%	71%	65%





**Indicadores Médicos- Unidad Sabinas**

Indicador	julio	agosto	septiembre
Cirugías / indicador	0	0	0
Consultas / indicador	869/7.2	828/7	674/6
% Ocupación hospitalaria	0%	0%	0%
Abasto de medicamentos	70%	70%	65%
Abasto de insumos	72%	87%	98%

**Servicios subrogados****Concentrado de cirugías**

El total de Cirugías realizadas por la institución en el periodo de octubre a diciembre de 2025 es de **184** eventos, siendo:

- **23** de carácter subrogado
- **161** realizadas en nuestras Clínicas Hospitalares.



### Servicios subrogados

Durante el período de julio a septiembre de 2025 se expidieron **449** cartas responsivas para los siguientes conceptos:

concepto	cantidad
Hospitalización (cirugías y procedimientos quirúrgicos)	127
Radio terapias	41
Pet-scan y polisomnografías	19
Centro Oncológico	258
Procedimientos quirúrgicos de oftalmología	4
<b>Total</b>	<b>449</b>

### Convenios

Actualmente tenemos celebrados **17** convenios con diferentes Hospitales, Laboratorios, Médicos Especialistas y demás proveedores de servicios de salud.

Oftalmología	Cirugía Cardiotorácica
Traumatología	Cardiología intervencionista
Cirugía general	Angiología
Urología	Cirugía plástica
Alergología	Oncología/Centro Oncológico
Neumología	Reumatología
Medicina Crítica e intensiva	Ginecólogo
Cirugía Maxilofacial	Neurología pediátrica
	Hematología



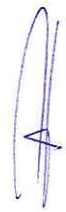



# Medicamento

Gráfica de medicamento surtido  
(en cantidad de cajas de medicamento)

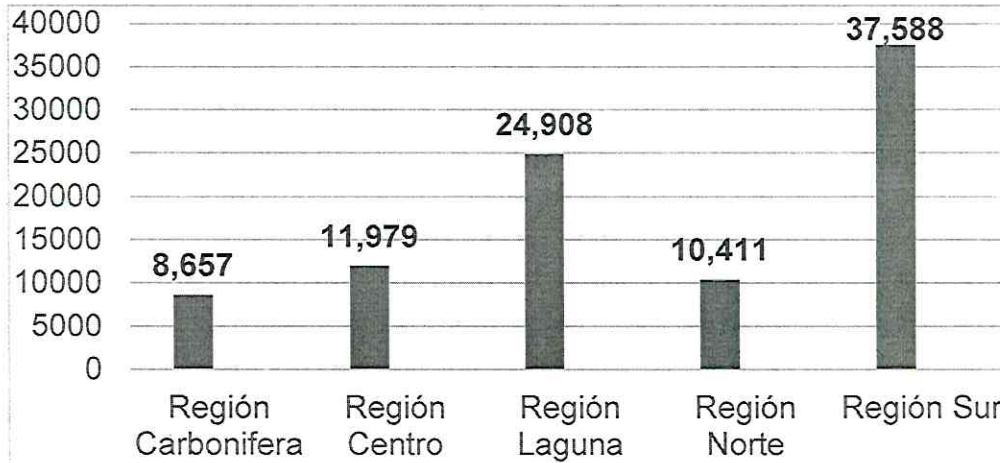

Se entregaron a los derechohabientes **93,543** cajas de medicamentos durante el periodo de octubre a diciembre de 2025.

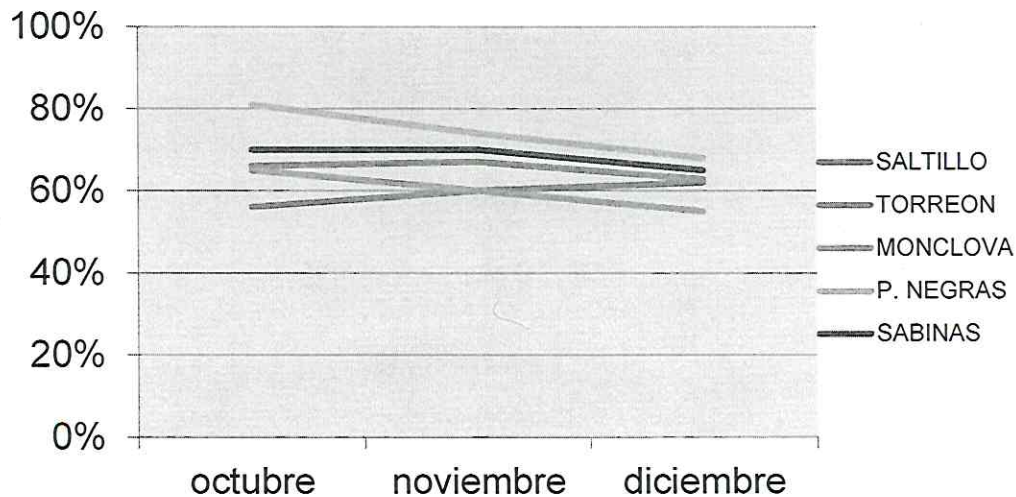
## Promedio de Abasto de Medicamentos



*[Handwritten signature]*

*[Handwritten signature]*

*[Handwritten signature]*

*[Handwritten signature]*

*[Handwritten signature]*



## Promedio de Abasto de Insumos

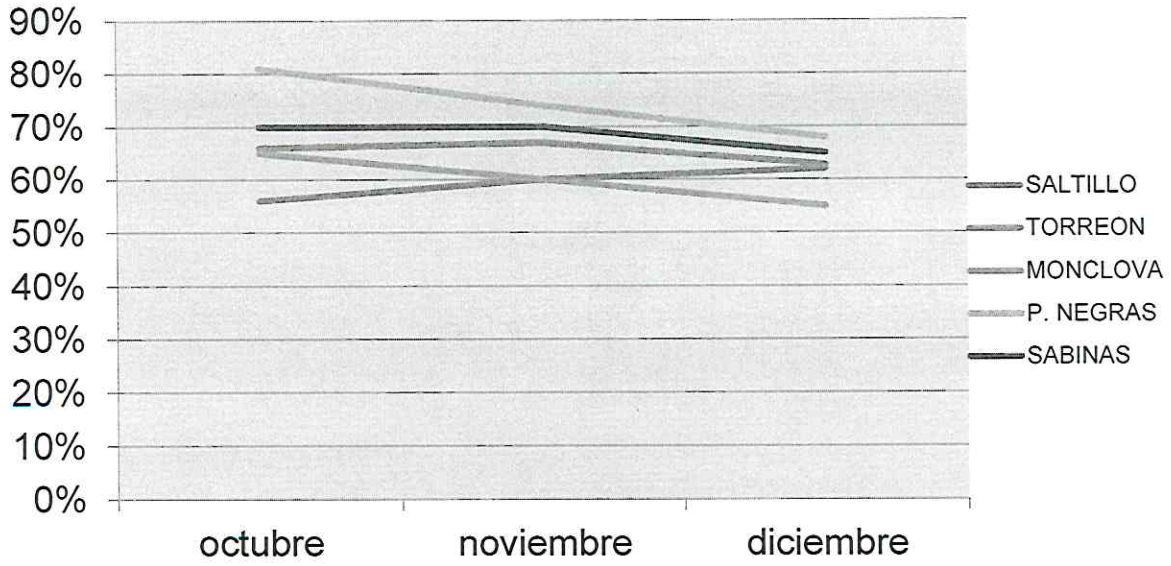

*[Handwritten signature]*

*[Handwritten signature]*

*[Handwritten signature]*

*[Handwritten signature]*

*[Handwritten signature]*

*[Handwritten signature]*

*[Handwritten signature]*

# Infraestructura y equipamiento

A continuación, se detallan las adquisiciones de equipo realizadas en el periodo de octubre a diciembre del 2025

Descripción	Cantidad	Unidad
Microondas	1	Saltillo
Cometida de luz para equipo para equipo vitro de laboratorio	1	Torreon
Sillas y sillones ejecutivos	8	Matamoros
Utensilios para cocina	33	Saltillo
Equipos de computo	7	Oficinas centrales, saltillo, Monclova
Discos duros para servidor	1	Sistemas
Mini Split	1	Oficinas centrales
Mantenimiento a digitalizador	1	Saltillo

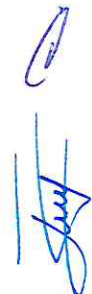

### Personal

En lo referente al personal que labora en las Clínicas, Farmacias y Oficinas Centrales del Servicio Médico para los Trabajadores de la Educación del Estado de Coahuila, actualmente se cuenta con un total de **1,448** plazas al 30 de diciembre de 2025.

La distribución del personal según su categoría o área de trabajo se desglosa de la siguiente manera:

Tipo de personal	Plazas al 30 de diciembre de 2025
<b>Personal medico</b>	<b>304</b>
<b>Personal de enfermería</b>	<b>276</b>
<b>Personal con funciones en el área medica</b>	<b>254</b>
Ambulantes	19
Trabajo Social	24
Químico Farmacobiólogo	37
Radiólogos	7
Personal de archivo y caja	7
Dependiente de mostrador	25
Personal de cocina	4
Personal de intendencia	25
Personal de vigilancia	6
Servicio Social (enfermeras)	100
<b>Trabajador manual y de servicios generales</b>	<b>21</b>
<b>Personal administrativo</b>	<b>593</b>
<b>TOTAL</b>	<b>1,448</b>

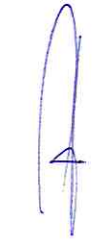



## Área Médica

- Se refuerza el área médica con la asignación de un coordinador médico en la Unidad Monclova.
- Se entregan planos actualizados de la Clínica Saltillo, Torreón para iniciar trámites para la obtención de la nueva licencia sanitaria.

## Órgano Interno de Control

- Aplicación de la encuesta de autoevaluación de control interno.
- 16 días de activismo en el marco del día Internacional de la eliminación de la violencia en contra de las mujeres y niñas 2025.
- Pronunciamiento "Tolerancia Cero hacia la violencia contra las mujeres y niñas por parte del titular del Instituto el Dr. Jorge B. Soto Almaguer.



## Presentación de información

Presentación de informe del Cuarto Trimestre de 2025.

Informe de Avance de Gestión de Cumplimiento:

- Programa de Control Interno
- Programa de Integridad de Control Interno.
- Programa de Análisis y Administración de Riesgo de Control Interno.

Informe de Avance de Gestión Financiera

## Transparencia

- No se cuenta con calificación trimestral emitida ya que el instituto Coahuilense de Acceso a la Información (ICAI) fue normalmente extinguido, y sus atribuciones fueron transferidas a la Secretaría de Fiscalización y Rendición de Cuentas del Estado.
- Durante el periodo correspondiente, se recibieron # de solicitudes mismas que fueron contestadas en tiempo y forma.
- Se continúa actualizando la información pública de oficio.

## SEVAC (Sistema de Evaluación de Armonización Contable)

- Carga de información a la plataforma del SEVAC
- Resultado de evaluación

<b>Cuarto Trimestre 2025</b>
<b>100</b>





# Servicio Médico para los Trabajadores de la Educación del Estado de Coahuila

Cuarto Trimestre 2025

## SICUENTAS – SISTEMA DE CUENTAS EN SALUD A NIVEL FEDERAL

Gastos en Salud del ejercicio 2024

Componente	Calificación
Cobertura	100
Validez	100
Integridad	100
Consistencia	100

*[Handwritten signatures in blue ink]*



## Capacitación

Durante el periodo de octubre a diciembre de 2025, el personal asistió a los siguientes cursos y capacitaciones.

Capacitación "Violencia de Genero contra las mujeres" impartido por la Dra. Katy Salinas Pérez.

Servidores públicos participaron en el curso de prevención a la trata de personas en el sector de los viajes y el turismo, así como en la implementación del código de conducta nacional, el cual fue realizado por la secretaria de Turismo del Estado de Coahuila.

Conferencia" Reconocer la importancia y relevancia de los derechos humanos" impartida por el Mtro. Erasmo Ramos Gil, director de la Inclusión de la Comisión de Derechos Humanos del Estado de Coahuila, la cual tuvo lugar en el Auditorio del Servicio Médico el 11 de diciembre 2025.



Atentamente

**Dr. Jorge Bill Soto Almaguer**

---

**Director General del Organismo**

